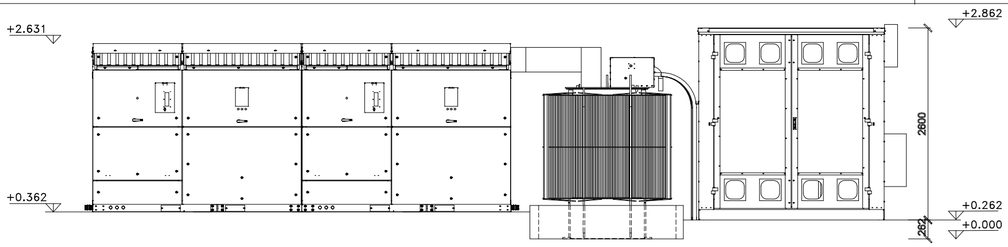

PROSPETTO LATERALE A-A

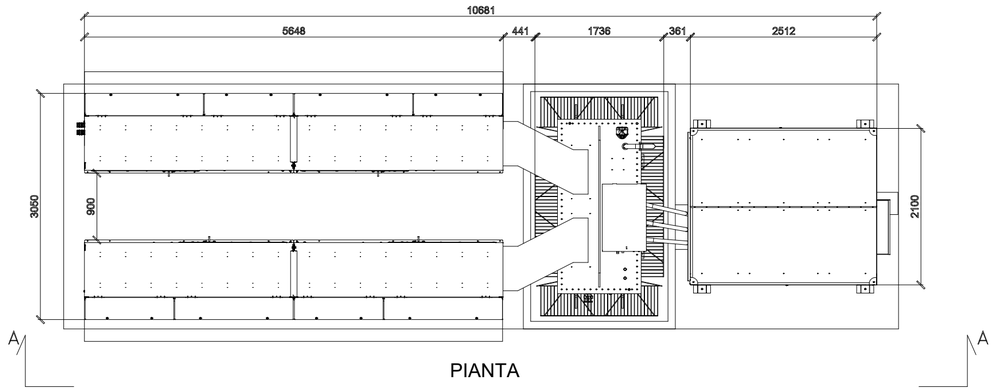

PIANTA

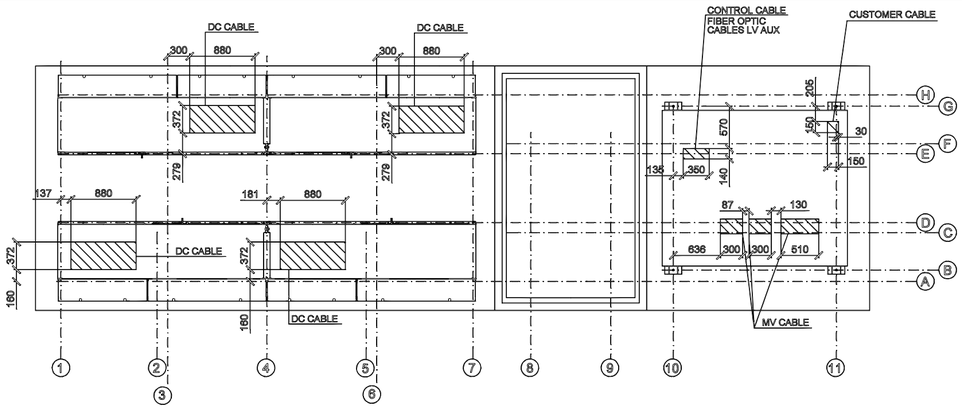

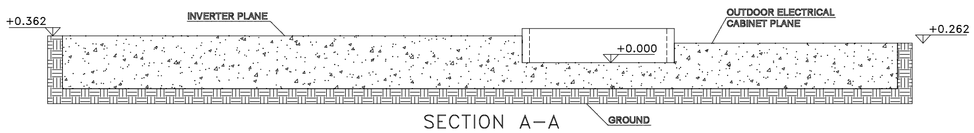

SECTION A–A

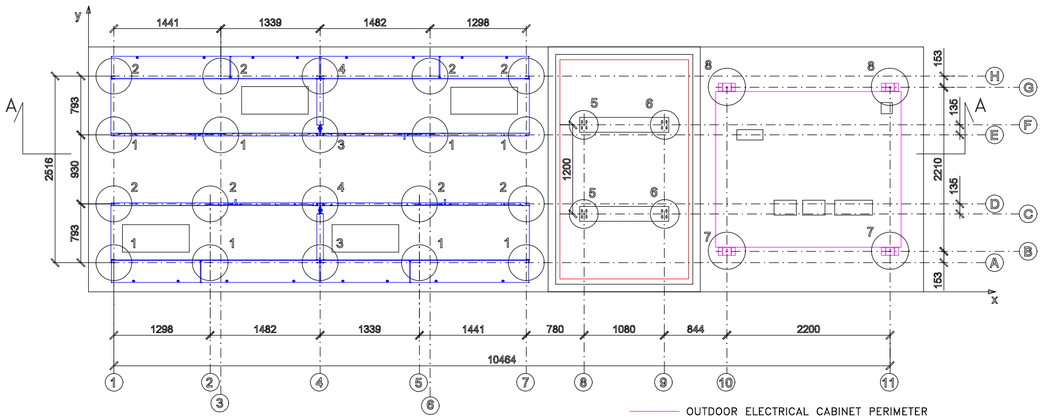

Four possible configurations

Single Inverter Station
From 1,170 up to 1,800 kVA.

Dual Inverter Station
From 2,340 up to 3,600 kVA.

Single Inverter +
Dual Inverter Station
From 3,510 up to 5,400 kVA.

Double Dual Inverter Station
From 4,680 up to 7,200 kVA.

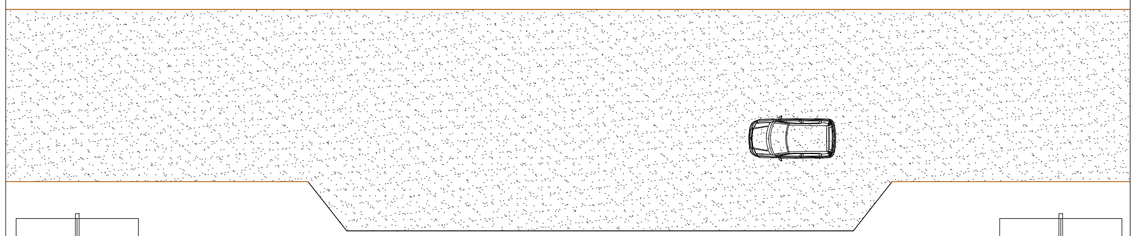

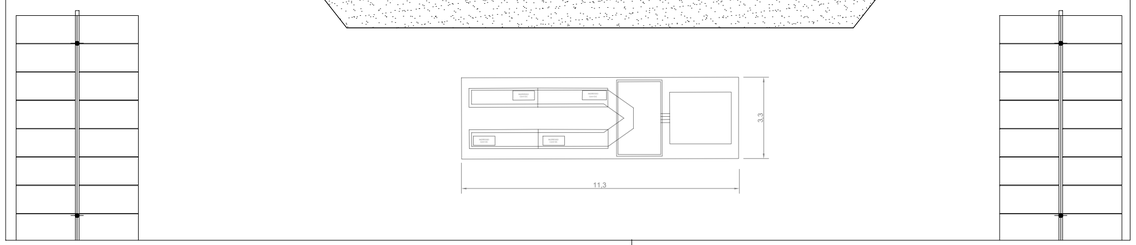

REV.	DATA:	DESCRIZIONE:

REVISIONI:

REDATTO:	VERIFICATO:	APPROVATO:	CLIENTE:

CLIENTE:

X-ELIO

X-ELIO ITALIA 4 S.R.L.
Corso Vittorio Emanuele II n. 349 - 00186 ROMA
Tel.+39 06.8412640 - Fax +39 06.8551726
Partita IVA nº 15361381005

PROGETTISTA: X-ELIO ITALIA S.r.l si riserva tutti i diritti su questo documento che non può essere riprodotto neppure parzialmente senza la sua autorizzazione scritta.

architettura sostenibile s.r.l. Viale Jonio, 95 - 00141 - Roma info@architetturasostenibile.com

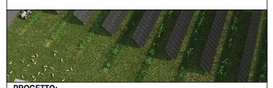

PROGETTO:

PROGETTO AGROVOLTAICO "ORDONA"

Realizzazione di un impianto Agrovoltaico di potenza pari a 63,623 MWp e relative opere di connessione alla RTN

LOCALITA':
REGIONE PUGLIA, COMUNE DI ORDONA (FG) E FOGGIA

TITOLO:
Piante, sezioni e particolari Power Station

PRATICA N:	FORMATO:	N°DISEGNO:	FOGLIO:	REV:
	A2	AS_ORD_G.3.3.3		

DATA:	SCALA:
01\2022	1:100-50

TÜV NORD IT Validation
Dichiarazione di Verifica di Validazione
Verifica di validazione
Rapporto di Verifica
Certificato
Dichiarazione 13.29.00
Certificato 13.29.00