

Legenda

6.2.1 Componenti botanico-vegetazionali

Beni paesaggistici

 BP - Zone umide Ramsar

 BP - Boschi

Ulteriori contesti paesaggistici

 UCP - Aree umide

 UCP - Aree di rispetto dei boschi (100m)

 UCP - Prati e pascoli naturali

 UCP - Formazioni arbustive in evoluzione naturale

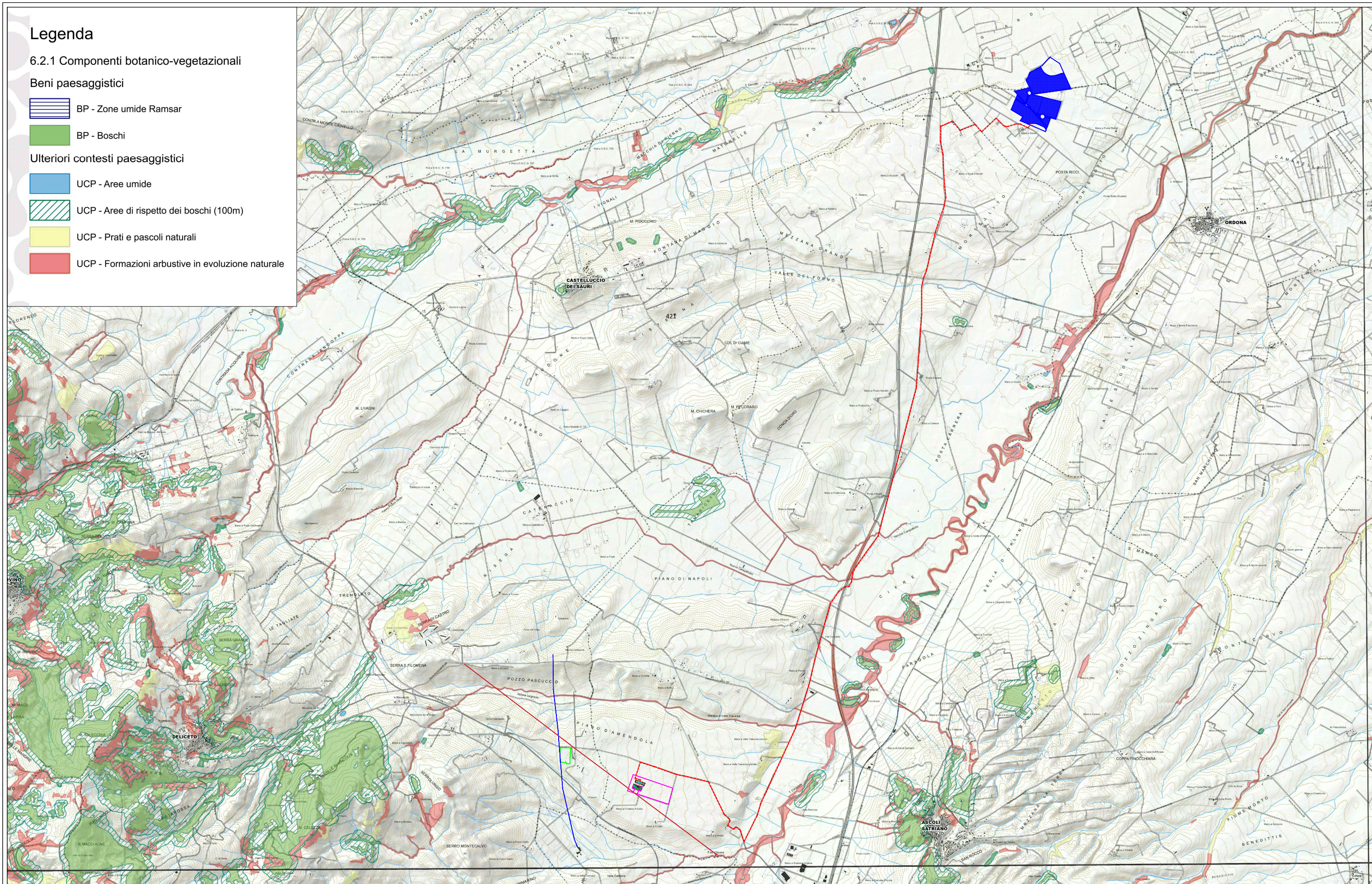

CLIENTE: X-ELIO ITALIA 4 S.R.L.
 Corso Vittorio Emanuele II n. 349 - 00186 Roma
 Tel. +39 06.8412640 - Fax +39 06.8551726
 Partita IVA n° 15863031009

PROGETTISTA: X-ELIO ITALIA S.r.l. si riserva tutti i diritti su questo documento che non può essere riprodotto neppure parzialmente senza la sua autorizzazione scritta.
 **architettura sostenibile** S.r.l. Viale Jonio, 95 - 00141 - Roma
 info@architetturasostenibile.com

TITOLO: Carta dei Vincoli nell'Area di Intervento Vincoli Paesaggistici Bosco
PROGETTO: Realizzazione di un impianto Agrovoltaiico di potenza pari a 63,623 MW e relative opere di connessione alla RTN

REGIONE PUGLIA: COMUNE DI ORDONA (FG) E FOGGIA
DATA: 02\2022
REV.:

FORMATO: A3
SCALA: 1:70.000

N° DISEGNO: AS_ORD_V.03