Comune	**COMUNE DI SESSA AURUNCA (CE)**
Opera	Valutazione di Impatto Ambientale (Art. 23 D.lgs. 152/06) **COSTRUZIONE DI IMPIANTO AGRIVOLTAICO E DELLE OPERE DI RETE Pn 15,196 MWp** in località "Fasani" Strada provinciale 80
Localizzazione	Foglio 127: 10, 5050, 5051, 5052 , 5032, 5040, 5042, 5044;
Committente	**SOLAR NOVITATE S.R.L.**
Progettazione	ENERGY PROJECT SYSTEM **EPS ENGINEERING SRL** P.I. 03953670613 | R.E.A. CE -286561 Via Vito di Jasi 20 | 81031 Aversa (CE) T. +39 081-503.14.00 | www.epsnet.it **Società certificata** ESCo UNI CEI 11352:2014 EGE UNI CEI 11339:2009 QMS UNI EN ISO 9001:2015 Direttore Tecnico: ing. Giuseppe ZANNIELLI Team di Progetto: ing. Arduino ESPOSITO arch. Emiliano MIELE arch. Massimiliano MAFFEI geol. Franco GIANCRISTIANO
Oggetto	**INQUADRAMENTO FOTOGRAFICO**

Rev.	Descrizione	Data	CRI	Scala	Tavola
00	Prima emissione	07.12.2021	FTV00364	1:4.000	**A.3.15.**
01					
02					
03					
04					
05					
06					

SOLAR NOVITATE SRL
Strada Provinciale 324/C
Sessa Aurunca 81030 (CE)
P.IVA: 03955770289

Questo disegno è di nostra proprietà riservata secondo termini di legge e non può essere riprodotto anche parziale senza nostra autorizzazione scritta

LEGENDA

- Area di Intervento
- Coni Ottici
- SE 380/150 kV "Garigliano" - TERNA
- Sottostazione MT/AT
- MT — Elettrodotto interrato linea MT 20 kV di collegamento alla sottostazione AT/MT
- AT — Elettrodotto interrato linea AT 150 kV di collegamento alla CP Garigliano

F1 - FOTO CONO OTTICO n°1

F2 - FOTO CONO OTTICO n°2

F3 - FOTO CONO OTTICO n°3
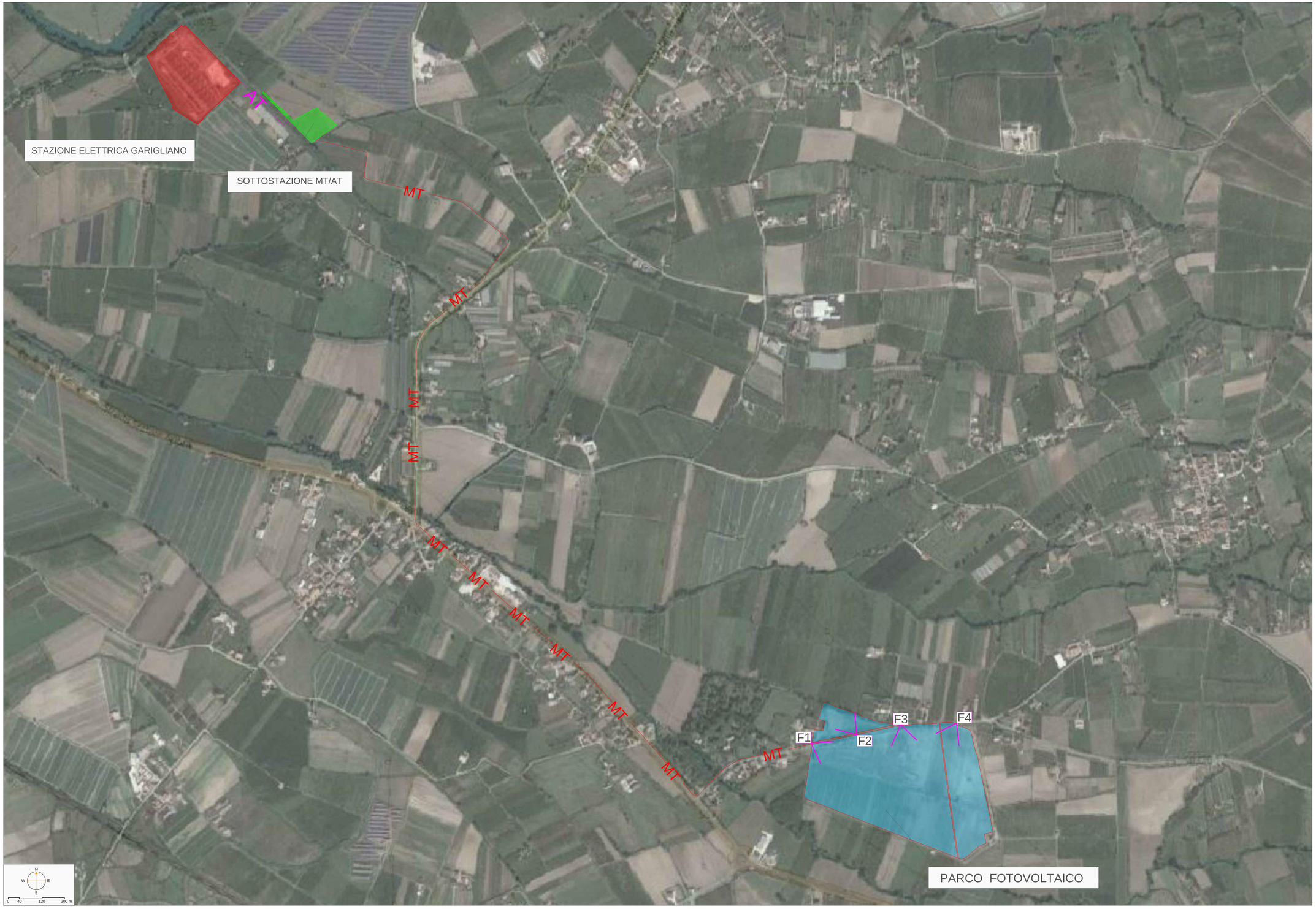
F4 - FOTO CONO OTTICO n°4