

- LEGENDA SIMBOLI:**
- ASSERVIMENTO PER ELETTRODOTTO E PASSAGGIO
 - OCCUPAZIONE TEMPORANEA
 - DIRITTO DI SUPERFICIE
 - ESPROPRIO
 - CONFINE FOGLIO DI MAPPA
 - NUMERO DI RIFERIMENTO DITTA PROPRIETARIA

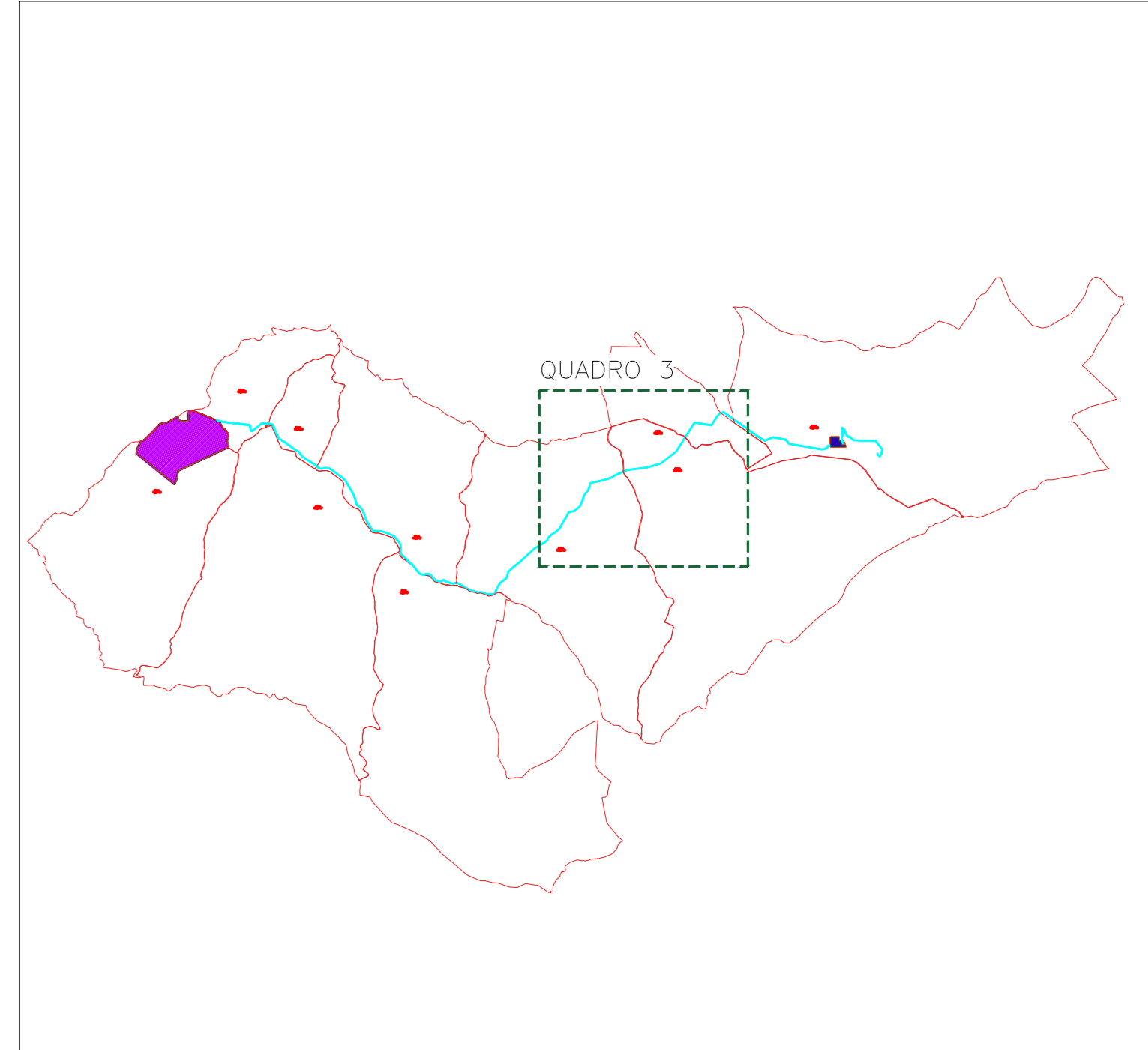

PROGETTO PER LA REALIZZAZIONE DI UN PARCO FOTOVOLTAICO PER LA PRODUZIONE DI ENERGIA ELETTRICA, DELLE OPERE CONNESSE E DELLE INFRASTRUTTURE INDISPENSABILI
Località S. Eligio - Comune di Craco (MT)

PROGETTO DEFINITIVO **A12.a.19.3**
Piano particolare di esproprio grafico 3 di 4

Proponente
 Rinnovabili Sud Due
Via Della Chimica, 103 - 85100 Potenza (PZ)

Formato **A0**
Scala **1:2000**

Progettista
Ing. Gaetano Crone
Ing. Domenico Bisaccia
Ing. Adele Oliveto
Geol. Emanuele Bonanno

| Revisione | Descrizione | Data | Preparato | Controllato | Approvato |
|-----------|-----------------|------------|--------------------|------------------|--------------------|
| 00 | Prima emissione | 23/09/2021 | Ing. Adele Oliveto | Ing. D. Bisaccia | Ing. Gaetano Crone |