

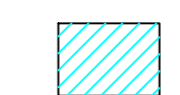

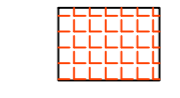

- LEGENDA SIMBOLI:**
-  ASSERVIMENTO PER ELETTRODOTTO E PASSAGGIO
 -  OCCUPAZIONE TEMPORANEA
 -  DIRITTO DI SUPERFICIE
 -  ESPROPRIO
 -  CONFINE FOGLIO DI MAPPA
 -  NUMERO DI RIFERIMENTO DITTA PROPRIETARIA



Craco
Foglio 33

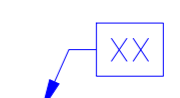
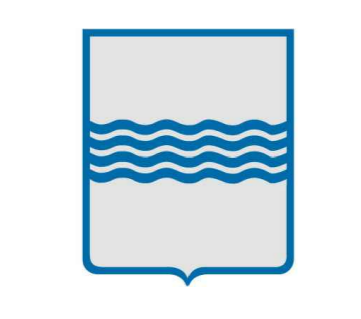
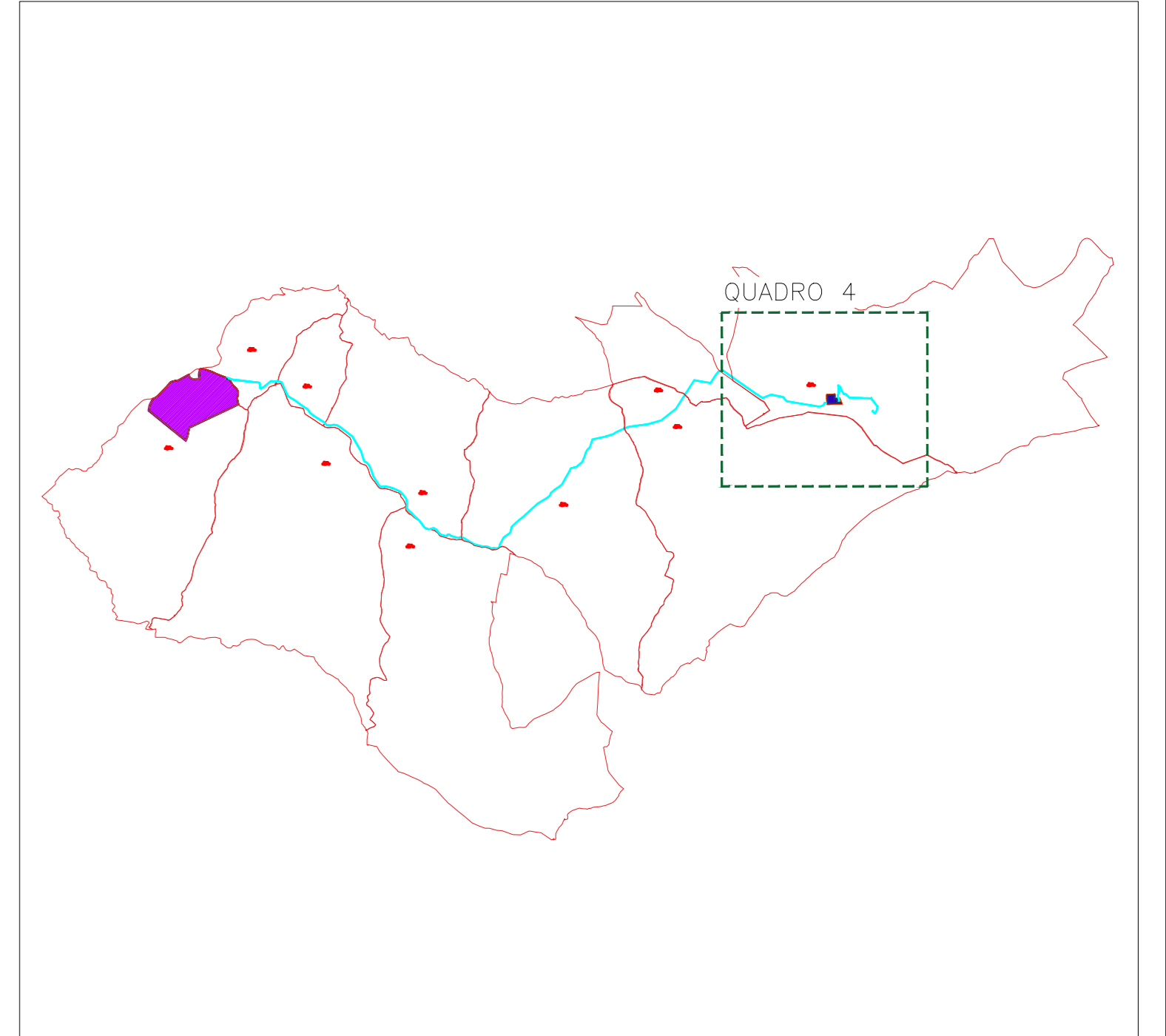

Regione Basilicata



Comune di Craco



Provincia di Matera

**PROGETTO PER LA REALIZZAZIONE
DI UN PARCO FOTOVOLTAICO PER LA PRODUZIONE DI ENERGIA ELETTRICA,
DELLE OPERE CONNESSE E DELLE INFRASTRUTTURE INDISPENSABILI**
Località S. Eligio - Comune di Craco (MT)

PROGETTO DEFINITIVO

A12.a.19.4
Piano particolare di esproprio grafico 4 di 4

Proponente
Rinnovabili Sud Due
Via Della Chimica, 103 - 85100 Potenza (PZ)

Formato **A0**
Scala **1:2000**

Progettista

Ing. Gaetano Crone
Ing. Domenico Bisaccia
Ing. Adele Oliveto
Geol. Emanuele Bonanno



Revisione	Descrizione	Data	Preparato	Controllato	Approvato
00	Prima emissione	23/09/2021	Ing. Adele Oliveto	Ing. D. Bisaccia	Ing. Gaetano Crone