

- LEGENDA**
- SE Terna
 - Perimetro impianto
 - Impianto accumulato
 - - - Cavidotto MT
 - - - Cavidotto AT
 - Area impianto FV
 - Accesso SE
 - Viabilità esistente
 - SE Utente

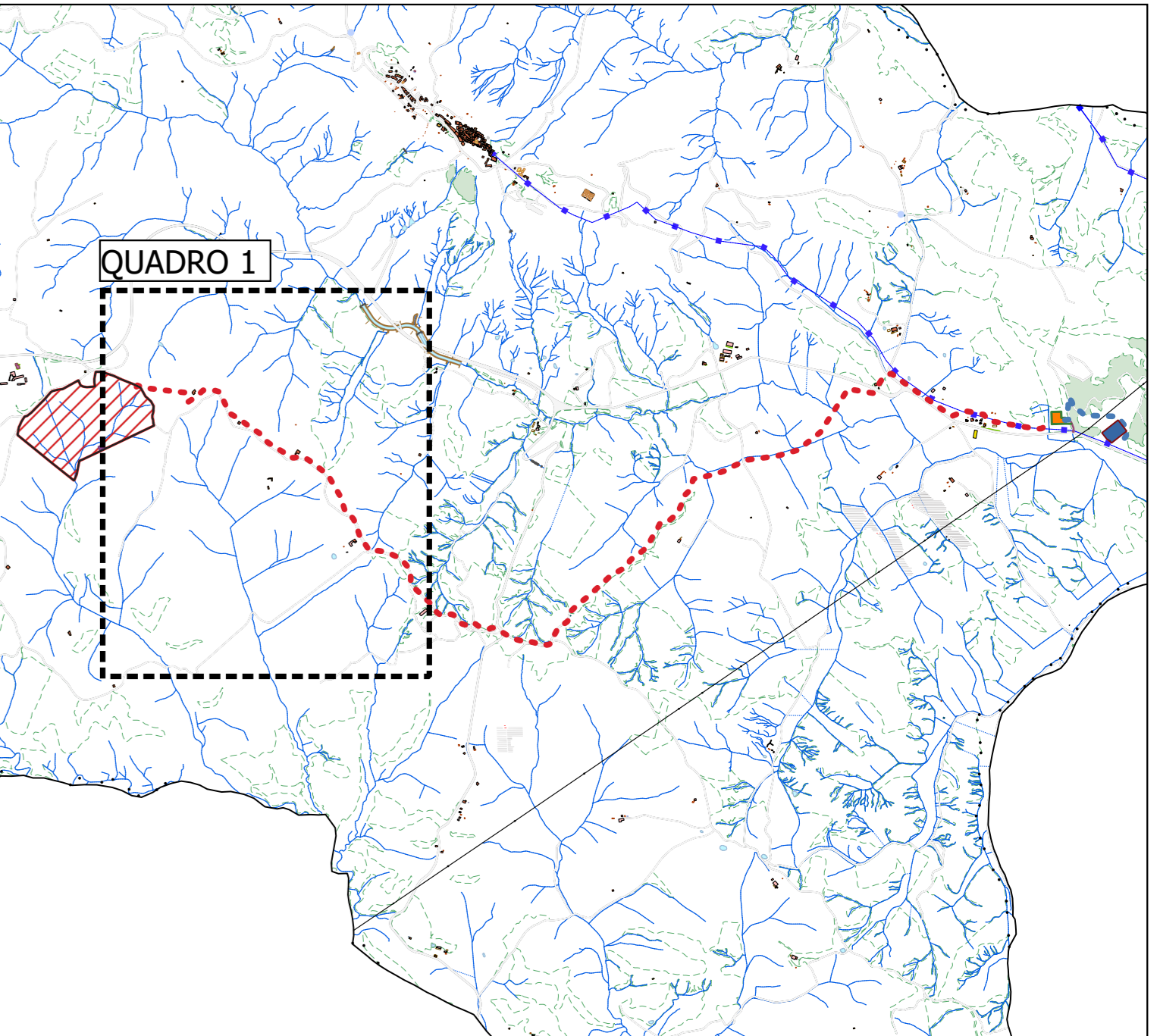



Regione Basilicata



Comune di Craco



Provincia di Matera

**PROGETTO PER LA REALIZZAZIONE
DI UN PARCO FOTOVOLTAICO PER LA PRODUZIONE DI ENERGIA ELETTRICA,
DELLE OPERE CONNESSE E DELLE INFRASTRUTTURE INDISPENSABILI**
Località S. Eligio - Comune di Craco (MT)

PROGETTO DEFINITIVO A12.a.20.1
PLANIMETRIA DEL TRACCIATO DELL'ELETTRODOTTO 1 di 3

Proponente
 **Rinnovabili Sud Due**
 Via Della Chimica, 103 - 85100 Potenza (PZ)

Formato
A0

Scala
1:5000

Progettista

Ing. Gaetano Crone
 Ing. Domenico Bisaccia
 Ing. Adele Oliveto
 Geol. Emanuele Bonanno







Revisione	Descrizione	Data	Preparato	Controllato	Approvato
00	Prima emissione	28/09/2021	E. Bonanno	D. Bisaccia	G. Crone