

**Opere Impianto**

- Area impianto
- Impianto di accumulo elettrochimico
- Accesso SE
- Cavidotto esterno in MT
- Cavidotto AT
- SE Utente
- SE Terna

**Rete Natura2000**

- SIC\_siti di interesse comunitario
- ZSC\_zone speciali di conservazione
- ZPS\_zone di protezione speciale

**Opere autorizzate/esistenti**

- Viabilità esistente
- limiti comunali

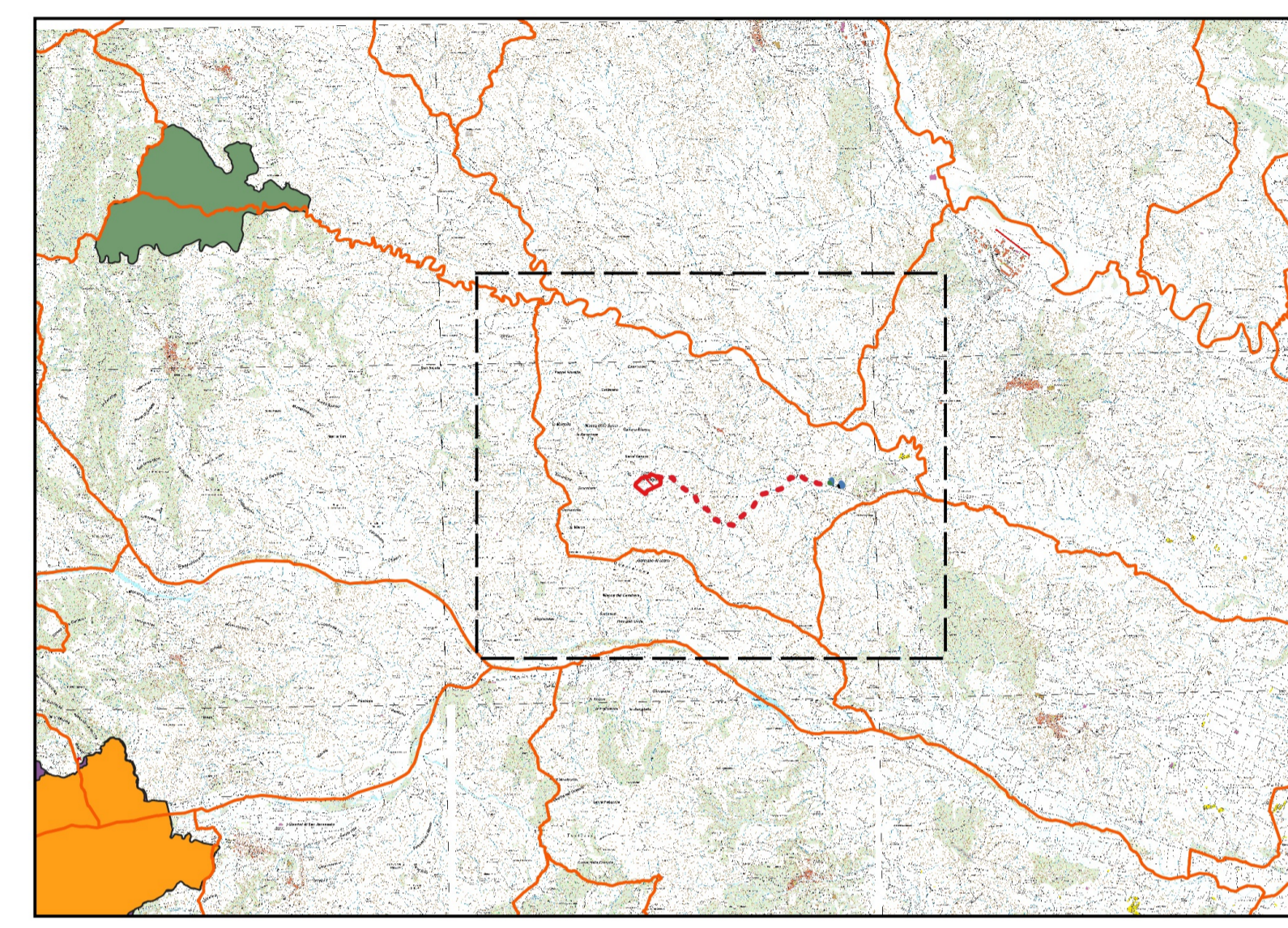



Regione Basilicata



Comune di Craco



Provincia di Matera

**PROGETTO PER LA REALIZZAZIONE  
DI UN PARCO FOTOVOLTAICO PER LA PRODUZIONE DI ENERGIA ELETTRICA,  
DELLE OPERE CONNESSE E DELLE INFRASTRUTTURE INDISPENSABILI  
Località S. Eligio - Comune di Craco (MT)**

**PROGETTO DEFINITIVO**

**A12.a.4.3\_CARTA DEI VINCOLI - RETE NATURA2000**

**Proponente**



**Rinnovabili Sud Due**  
Via Della Chimica, 103 - 85100 Potenza (PZ)

Formato  
A1

Scala  
1:25.000  
1:200.000

**Progettista**

Ing. Gaetano Cirone  
Ing. Domenico Bisaccia  
Ing. Adele Oliveto  
Geol. Emanuele Bonanno



Revisione	Descrizione	Data	Preparato	Controllato	Approvato
00	Prima emissione	27/09/2021	Emanuele Bonanno	Domenico Bisaccia	Gaetano Cirone