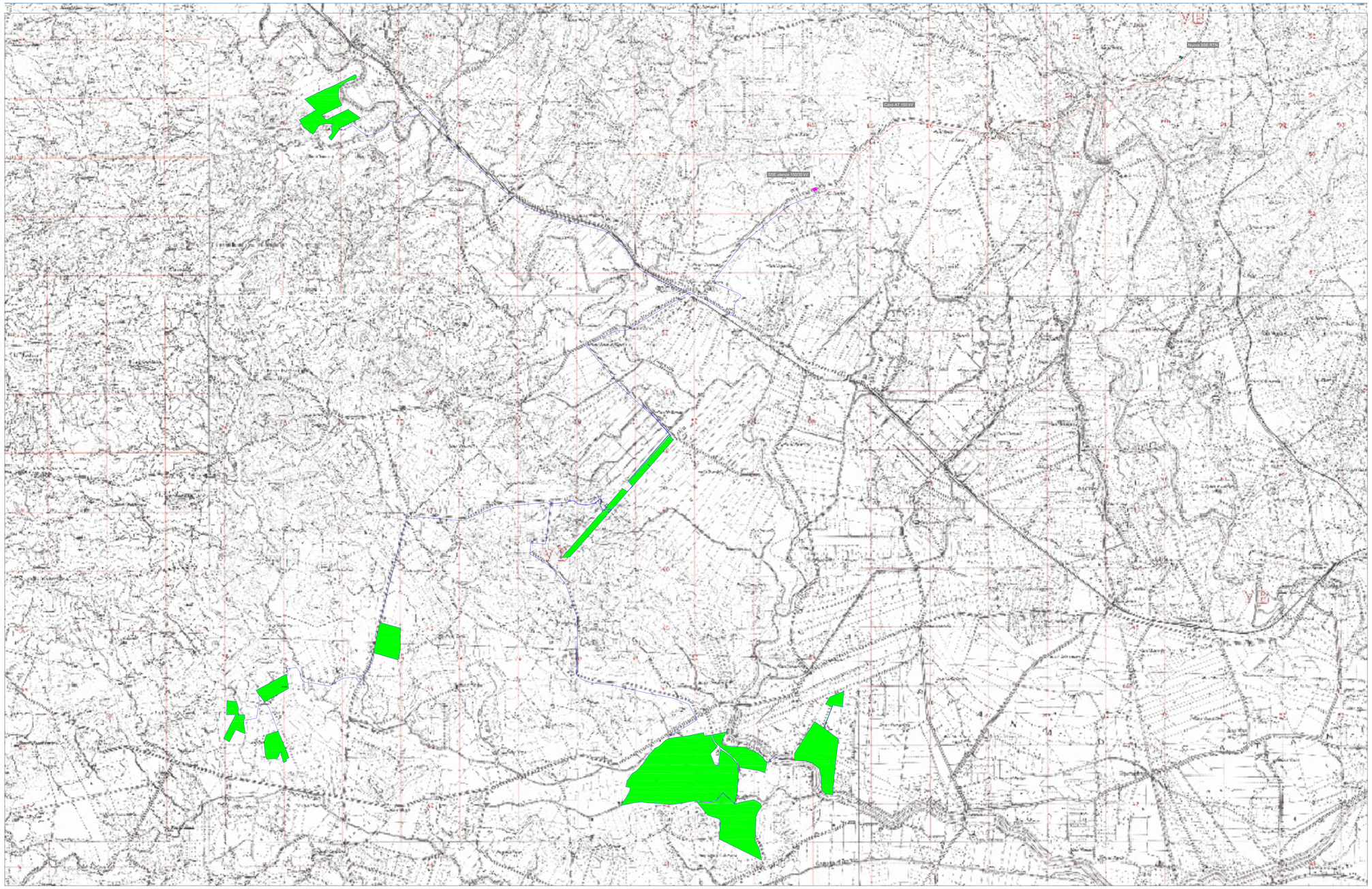

STRALCIO IGM
SCALA 1:25.000

LEGENDA SIMBOLI

	Confine area contrattualizzata		Recinzione Perimetrale
	Fascia di mitigazione perimetrale - 10 m		Viabilità interna
	Aree escluse dall'intervento		Cabina Inverter - Trasformazione bT/MT
	Struttura fissa da 34 moduli		Cabina di raccolta
	Inseguitore monoassiale da 78 moduli		Cabina componenti di ricambio
	Area di impianto		Cabina O&M
	Cabina servizi		Locale deposito macchinari e uffici/spogliatoi
	Cavo MT 30 kV		Cavi AT 150 kV

FASCE DI RISPETTO ELETTRODOTTI E METANODOTTI

	50 m - Elettrodotti alta tensione - 380 Kw		40 m - Elettrodotti alta tensione - 220 Kw
	30 m - Elettrodotti Alta tensione - 150 Kw		20 m - Elettrodotti media tensione
	10 m - Metanodotto interrato		20 m - Metanodotto sopraelevato

VINCOLI

	Vincolo Paesaggistico - Regimi Normativi
	Siti di importanza comunitaria (SIC) e Zone di protezione Speciale (ZPS)
	Parchi e Riserve

FASCE DI RISPETTO DAL CONFINE STRADALE - FUORI DAI CENTRI ABITATI

DPR 16 Dicembre 1992, n. 495 - art. 26 (art. 16 Cod. Str.)

	60 m per le strade di tipo A
	40 m per le strade di tipo B
	30 m per le strade di tipo C
	20 m per le strade di tipo F
	10 m per le strade vicinali di tipo F

FASCIA DI RISPETTO DALLE LINEE FERROVIARIE

DPR 11 luglio 1980, n. 753 - art. 49

	30 m dal limite della zona di occupazione della più vicina rotaia.

REGIONE SICILIA

COMUNE DI RAMACCA (CT), CASTEL DI IUDICA (CT), PATERNO' (CT) E CENTURIPE (EN)

Livello di progettazione/Level of design
Progetto Definitivo

Oggetto/Object
PROGETTO ALIAI
Realizzazione impianto agrovoltaico in area agricola nel Comune di RAMACCA e CASTEL DI IUDICA (CT)

Elaborato/Drawing Inquadramento generale impianto fotovoltaico su IGM

Formato/Size A0	*Scala/Scale* 1:25.000	*Codice/code* MITEPUATAV044A0	
	Data/Date 24/11/2021		
	Nome file/File name MITEPUATAV044A0.pdf		
Revision 00	*Date* 24/11/2021	*Description* Prima emissione	

Commessa/Project order
Progettazione Impianto Fotovoltaico

Redatto: Ing. Vincenzo Crucillà — *Approvato: Ing. Angelo Liuzzo*

Committente/Customer
CHERRY PICKING S.R.L.
VIA Romagnosi 96 - Floridia (Sr)
P.IVA: 02016600898

Progettazione e sviluppo/Planning and development
ICS S.R.L.
Via Pasquale Sottocorno, 7, 20129, Milano (MI)
+39(0) 0931 999730 - P.IVA: 00485050892
Project Manager: Ing. Raimondo Barone