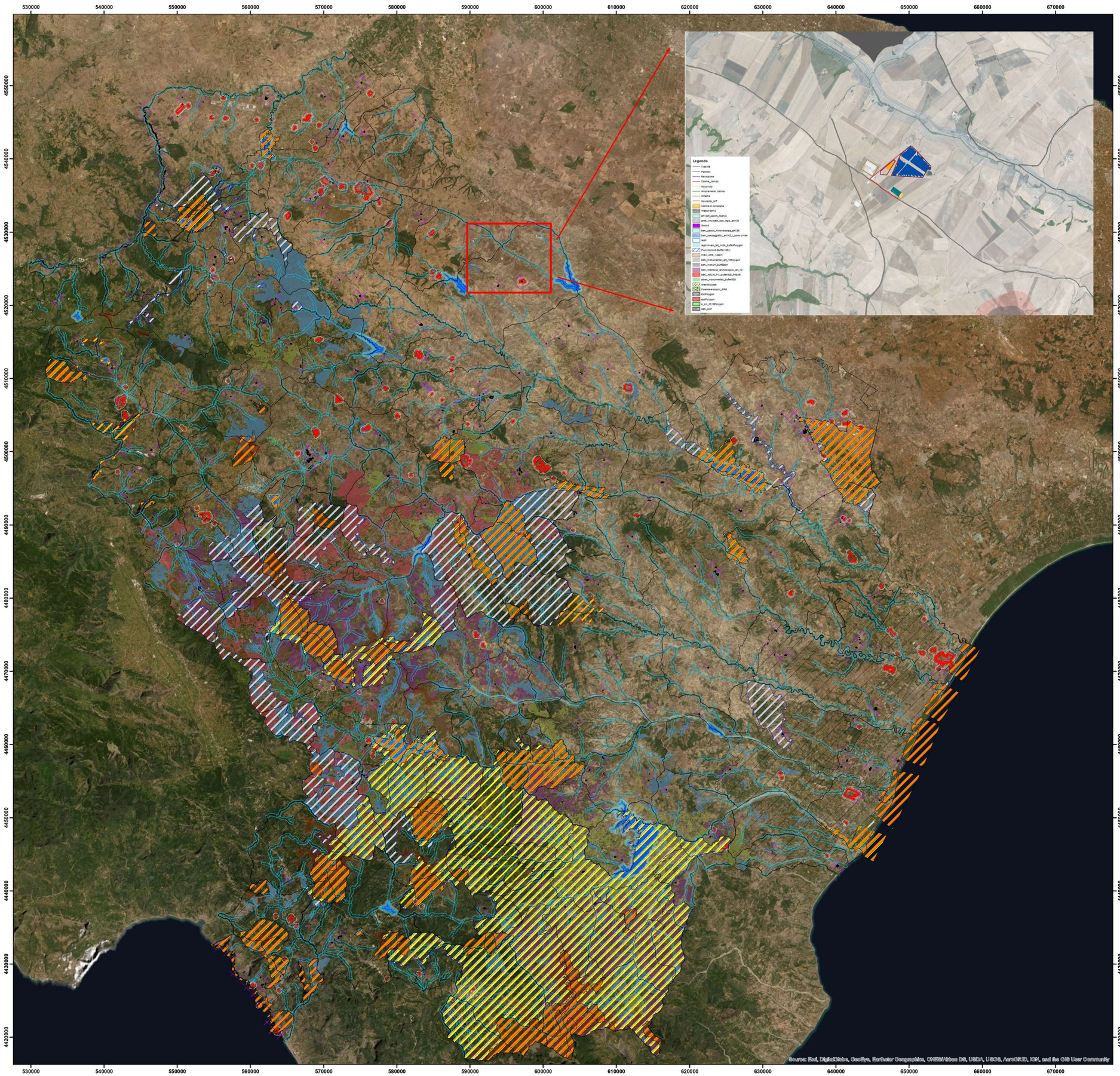

REGIONE BASILICATA	PROVINCIA DI POTENZA	COMUNE DI GENZANO DI LUCANIA

Denominazione impianto:	**LA GAMBARDA**	
Ubicazione:	Comune di Genzano di Lucania (PZ) Località "Contrada Gambarda"	Fogli: 18 - 1 Particelle: varie

PROGETTO DEFINITIVO

per la realizzazione di un impianto agrovoltaico da ubicare nel comune di Genzano di Lucania (PZ) in località "Contrada Gambarda", potenza nominale pari a 19,9296 MW, per una potenza di 18 MW in AC con sistema di accumulo da 6 MW, e delle relative opere di connessione alla RTN ricadenti nello stesso comune.

PROPONENTE

METKA EGN RENEWABLES DEVELOPMENT ITALY S.R.L.

Piazza Fontana n.6 - 20122 Milano (MI)
Partita IVA: 11737990967
Indirizzo PEC: metkaegnrenewables@legalmail.it

Firmato digitalmente da: CIRO Morlino
Data: 21/02/2022 16:20:17

ELABORATO

CARTA AREE NON IDONEE PIEAR

Tav. n° **A.13.15b**

Scala **1:250.000**

Aggiornamenti	Numero	Data	Motivo	Eseguito	Verificato	Approvato
	Rev 0	Gennaio 2022	Istanza per l'avvio del procedimento di Valutazione di Impatto Ambientale ai sensi dell'Art.23 del D. Lgs.152/2006 e ss.mm.ii.			

PROGETTAZIONE

Dott. Ing. SAVERIO GRAMEGNA
Via Caduti di Nassiriya n. 179 - 70022 Altamura (BA)
Ordine degli Ingegneri di Bari n. 8443
PEC: saverio.gramegna@ingpec.eu
Cell:3286812690

IL TECNICO

Dott. Ing. SAVERIO GRAMEGNA
Via Caduti di Nassiriya n. 179 - 70022 Altamura (BA)
Ordine degli Ingegneri di Bari n. 8443
PEC: saverio.gramegna@ingpec.eu
Cell:3286812690

Dott. Forestale ALFONSO TORTORA
TITO PZ - 85050
Via Roma n.413
Ordine dei Dott. Agronomi e Dott. Forestali
Della provincia di Potenza n.306

progettista:

Spazio riservato agli Enti

Tutti i diritti sono riservati, la riproduzione anche parziale del disegno è vietata.

Legenda

- comuni
- oasi_wwf
- zsc
- zps
- p_sic
- parchi_riserve
- fiumi_torrenti_buffer150m
- laghi
- laghi-invasi_buffer300m
- beni_interesse_archeologico_art_10
- beni_archeologici_art14_buffer300
- beni_monumentali_art_10
- beni_monumentali_art_10_buffer1000m
- rilievi_oltre_1200m

Mappa

Superfici boscate governate a fustaia

- Fustaia giovane
- Fustaia matura
- Fustaia ultra-matura
- Fustaie disetaneiformi
- Novelleto o spessina
- Perticaia
- Popolamenti coetaneiformi
- Limiti_Piani_Paesistici

1:250.000

N

0 5.000 10.000 20.000 30.000 40.000 Meters