



SEZIONE CC
PROSPETTO GENERALE DALLA DARSENA

SEZIONE CC
PROSPETTO GENERALE DALLA DARSENA



VISTA A VOLO D'UCCELLO SULLA DARSENA

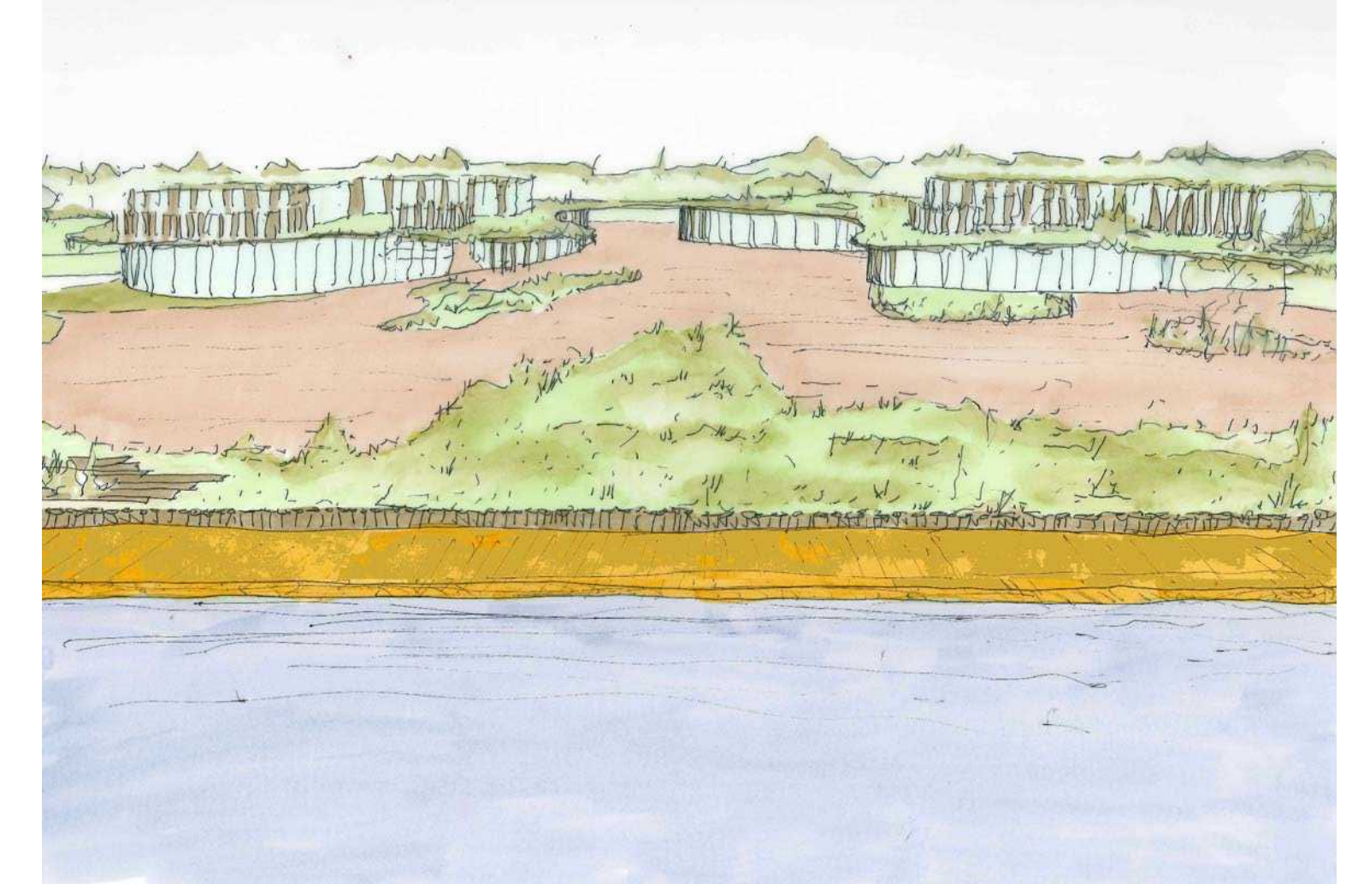

VISTA DALLA DARSENA

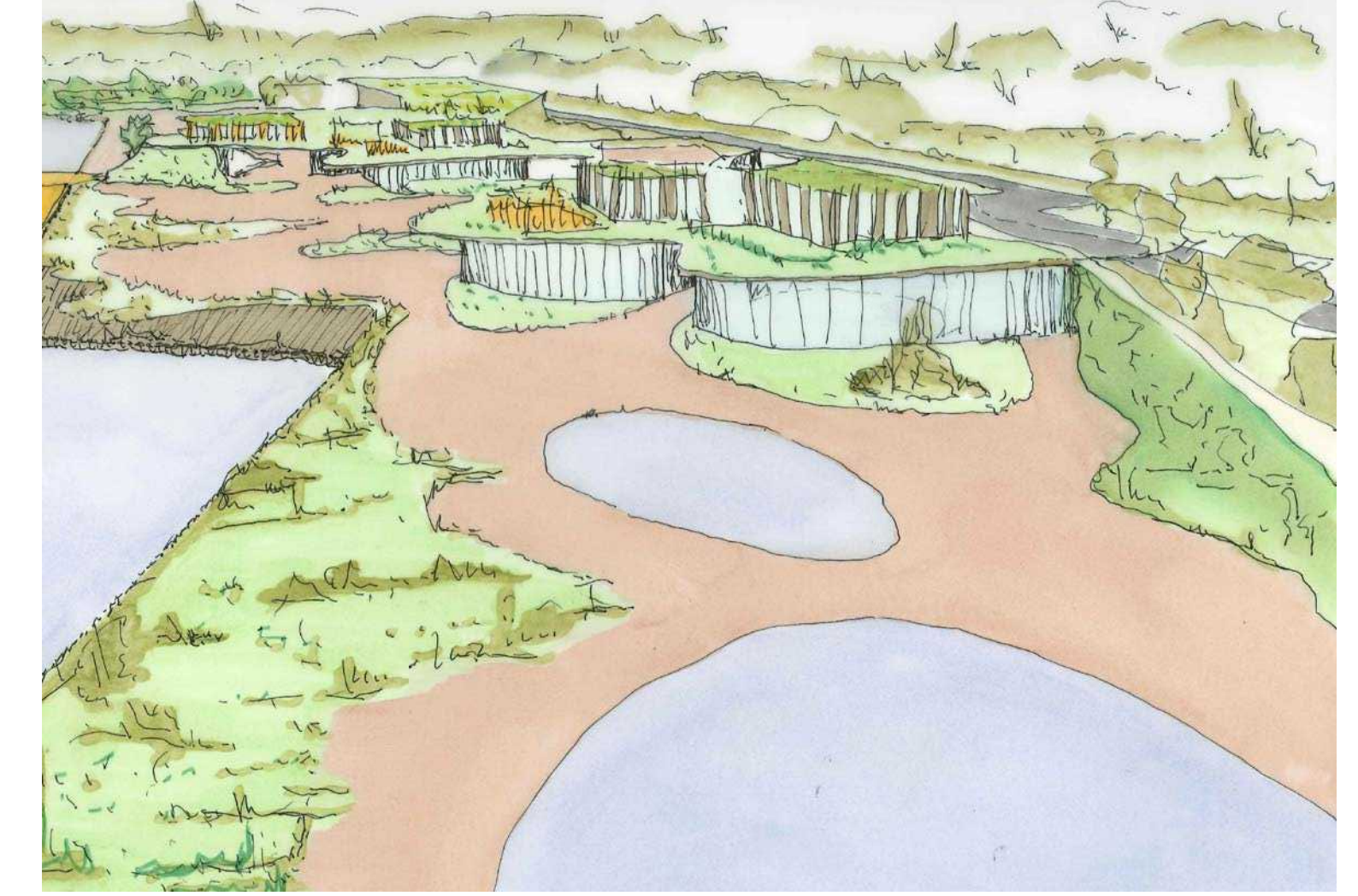

VISTA DALLE PISCINE

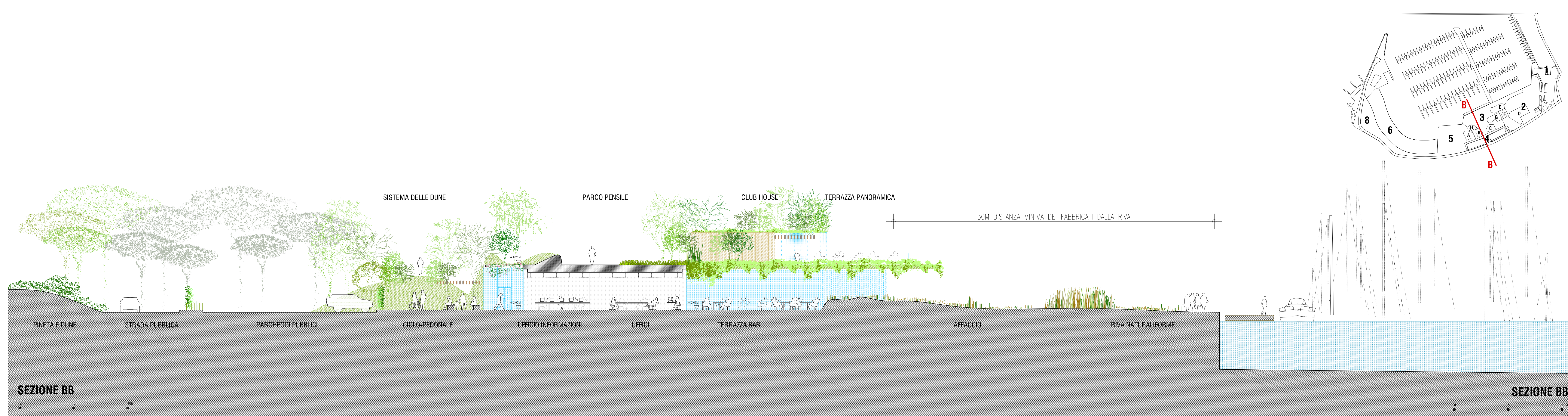

SEZIONE BB

SEZIONE BB

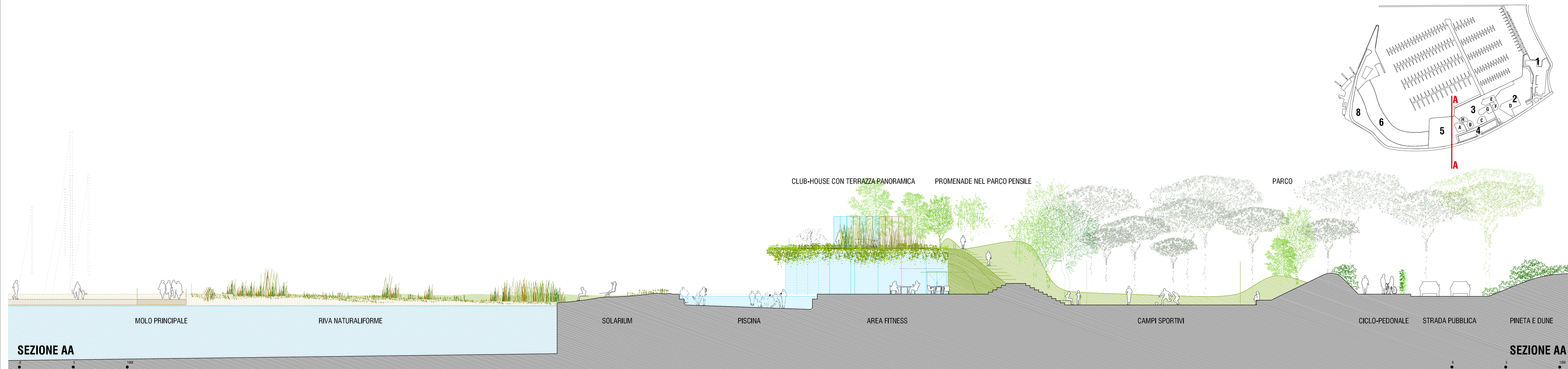

SEZIONE AA

SEZIONE AA

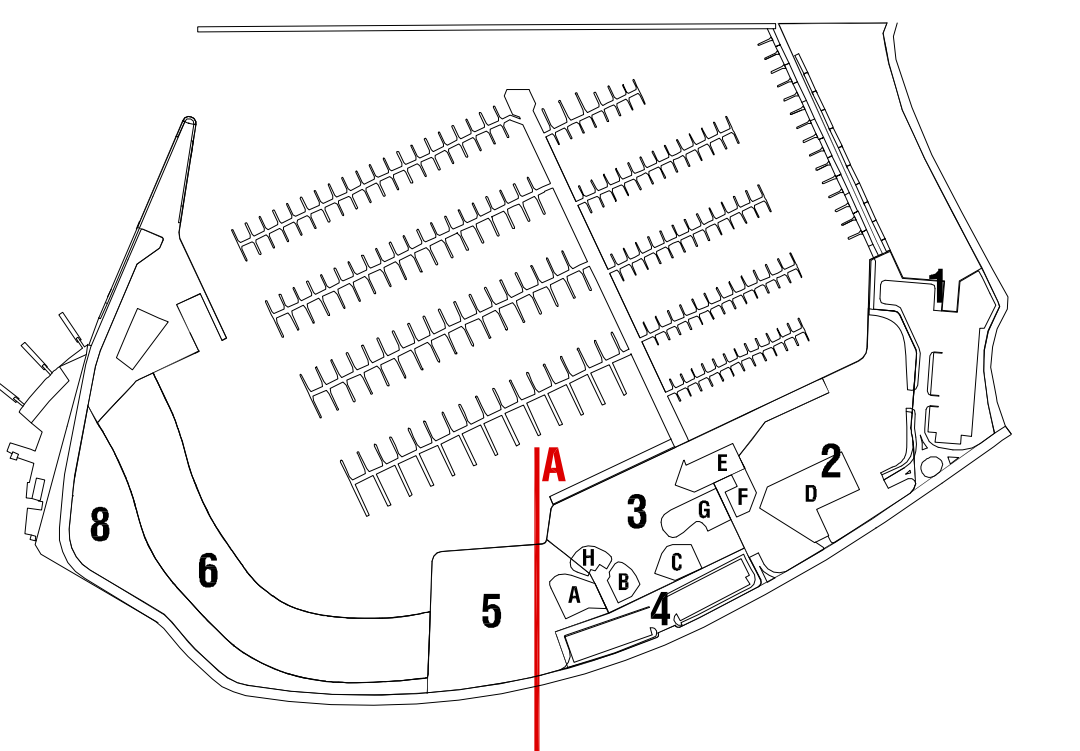
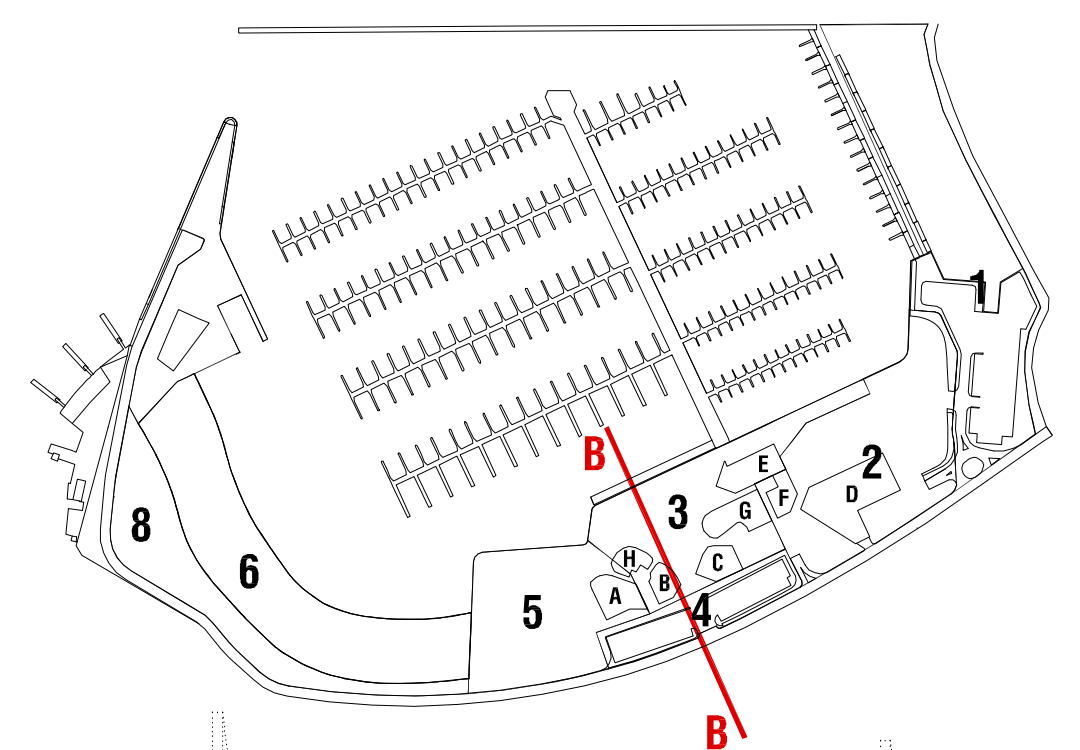
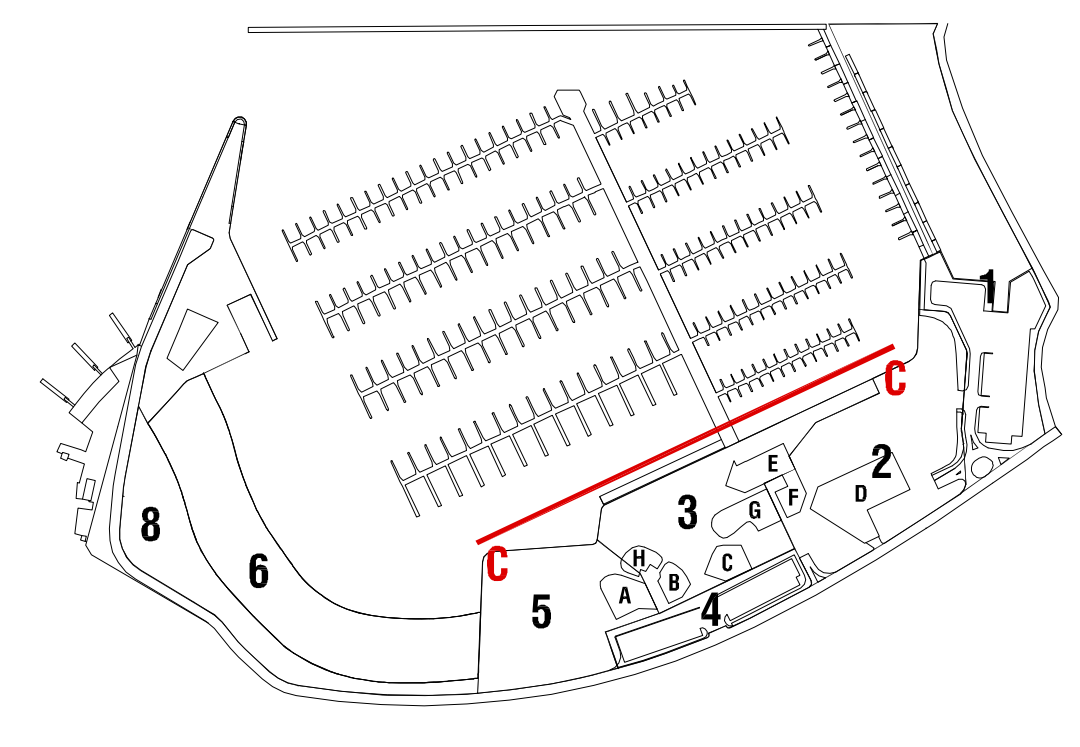

DATA	2011	PROGETTO	PROGETTO DEL NUOVO PORTO TURISTICO DI CALERI
REVISIONE	01	PROGETTO	PROGETTO DEL NUOVO PORTO TURISTICO DI CALERI
REVISIONE	02	PROGETTO	PROGETTO DEL NUOVO PORTO TURISTICO DI CALERI
REVISIONE	03	PROGETTO	PROGETTO DEL NUOVO PORTO TURISTICO DI CALERI
REVISIONE	04	PROGETTO	PROGETTO DEL NUOVO PORTO TURISTICO DI CALERI
REVISIONE	05	PROGETTO	PROGETTO DEL NUOVO PORTO TURISTICO DI CALERI
REVISIONE	06	PROGETTO	PROGETTO DEL NUOVO PORTO TURISTICO DI CALERI
REVISIONE	07	PROGETTO	PROGETTO DEL NUOVO PORTO TURISTICO DI CALERI
REVISIONE	08	PROGETTO	PROGETTO DEL NUOVO PORTO TURISTICO DI CALERI
REVISIONE	09	PROGETTO	PROGETTO DEL NUOVO PORTO TURISTICO DI CALERI
REVISIONE	10	PROGETTO	PROGETTO DEL NUOVO PORTO TURISTICO DI CALERI

COMUNE DI ROSOLINA (PROVINCIA DI CALERI)
PROGETTO DEL NUOVO PORTO TURISTICO DI CALERI
 PROGETTO DEFINITIVO

COMITENTE
ROSAMARINA S.r.l.
 Via Roma, 22 - 06020 Albano Laziale (RM)
 T. 0761 29300 - F. 0761 29301 - E. info@rosamarina.it

PROGETTISTI
AGRI.TE.CO. S.C.
 Ambiente Progetto Territorio
 P.le. Francesco Crispien - 00144 Roma (RM)
 T. 06 4781 2200 - F. 06 4781 2201 - E. info@agri.te.co.it

PROGETTO ARCHITETTONICO RESIDENZE COMMERCIALI SPECULATIVE E RESIDENZE ALLOGGIO
ARCH. ANDREA BOSCOLO
 Collaboratore: Arch. Luca Pizzillo, Arch. Carlo Marini, Arch. Luca Gatti, Arch. Daniele - Marini

PROGETTO AMBIENTALE E LANCIAZIONE
DOT.SSA ROBERTA ROCCO
 Consulente Ambientale
 Via. S. Francesco di Sales, 12 - 00187 Roma (RM)
 Tel. 06 4981 2200 - Arch. Andrea Boscolo

PROGETTO STRUTTURALE E VERDE
PROF. ING. RENATO VITALIANI
 Studio di Progetto e Direzione di Progetto
 Via. S. Francesco di Sales, 12 - 00187 Roma (RM)
 Tel. 06 4981 2200 - Arch. Andrea Boscolo

PROGETTO IMPAVERI METEORICI
Per. Ing. ENRICO BOSCARO
 Studio di Progetto e Direzione di Progetto
 Via. S. Francesco di Sales, 12 - 00187 Roma (RM)
 Tel. 06 4981 2200 - Arch. Andrea Boscolo

PROGETTO INFRASTRUTTURE E APPARTI TURISTICO-RESIDENZIALI
MANERS-TFS S.p.A.
ING. GIORGIO FINOTTI
 Via. S. Francesco di Sales, 12 - 00187 Roma (RM)
 Tel. 06 4981 2200 - Arch. Andrea Boscolo

PROGETTO INGEGERIA MANUTENZIONE
INGEMAR S.p.A.
 Via. S. Francesco di Sales, 12 - 00187 Roma (RM)
 Tel. 06 4981 2200 - Arch. Andrea Boscolo

PROGETTO INGEGERIA MANUTENZIONE
INGEMAR S.p.A.
 Via. S. Francesco di Sales, 12 - 00187 Roma (RM)
 Tel. 06 4981 2200 - Arch. Andrea Boscolo

DATA: Settembre 2011
 RIF. INFO: PC-PD-A-EG-SEZ-DWG
 SCALA: 1:200
 PROGETTO: TAVOLA
 SOGGETTO: Progetto Definitivo del Porto Turistico di Caleri
 EMISSIONE SETTEMBRE 2011
 SEZIONI - PROSPETTI GENERALI

AGRI.TE.CO.
INGEMAR
MANERS-TFS
PROF. ING. RENATO VITALIANI
PER. ING. ENRICO BOSCARO
DOT.SSA ROBERTA ROCCO