

SEZIONE A-A
SCALA 1:100

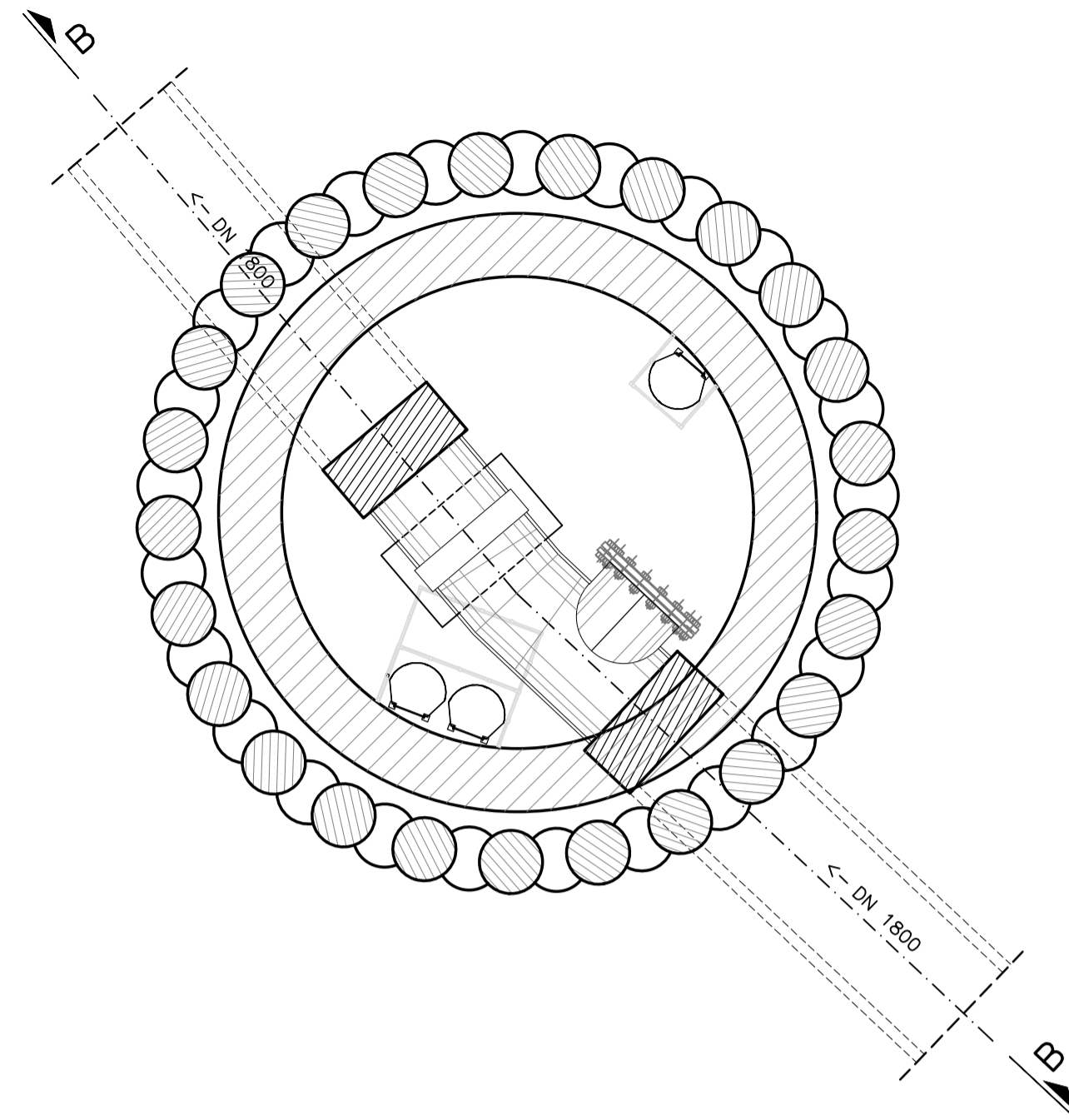

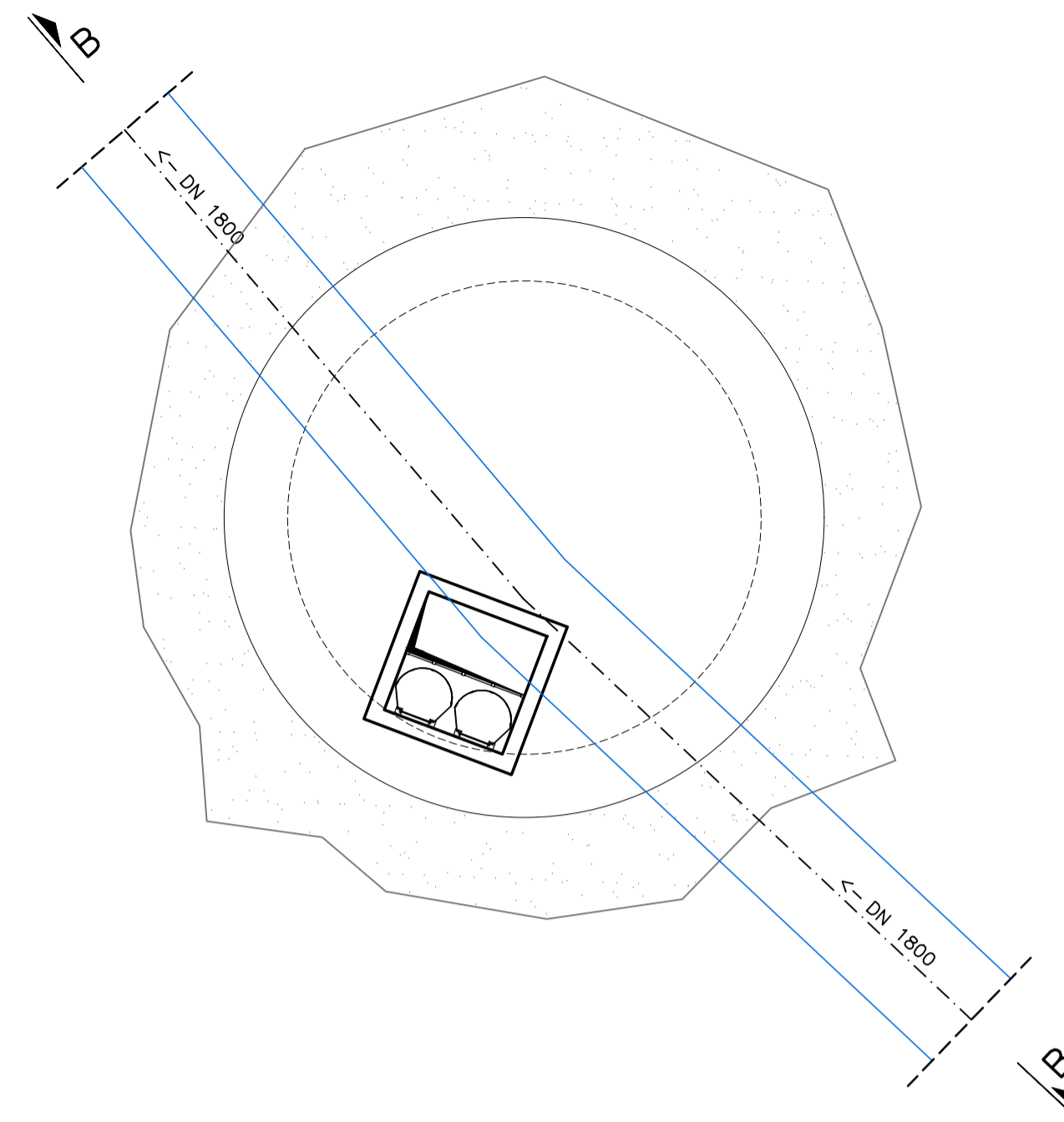

PIANTA
SCALA 1:100

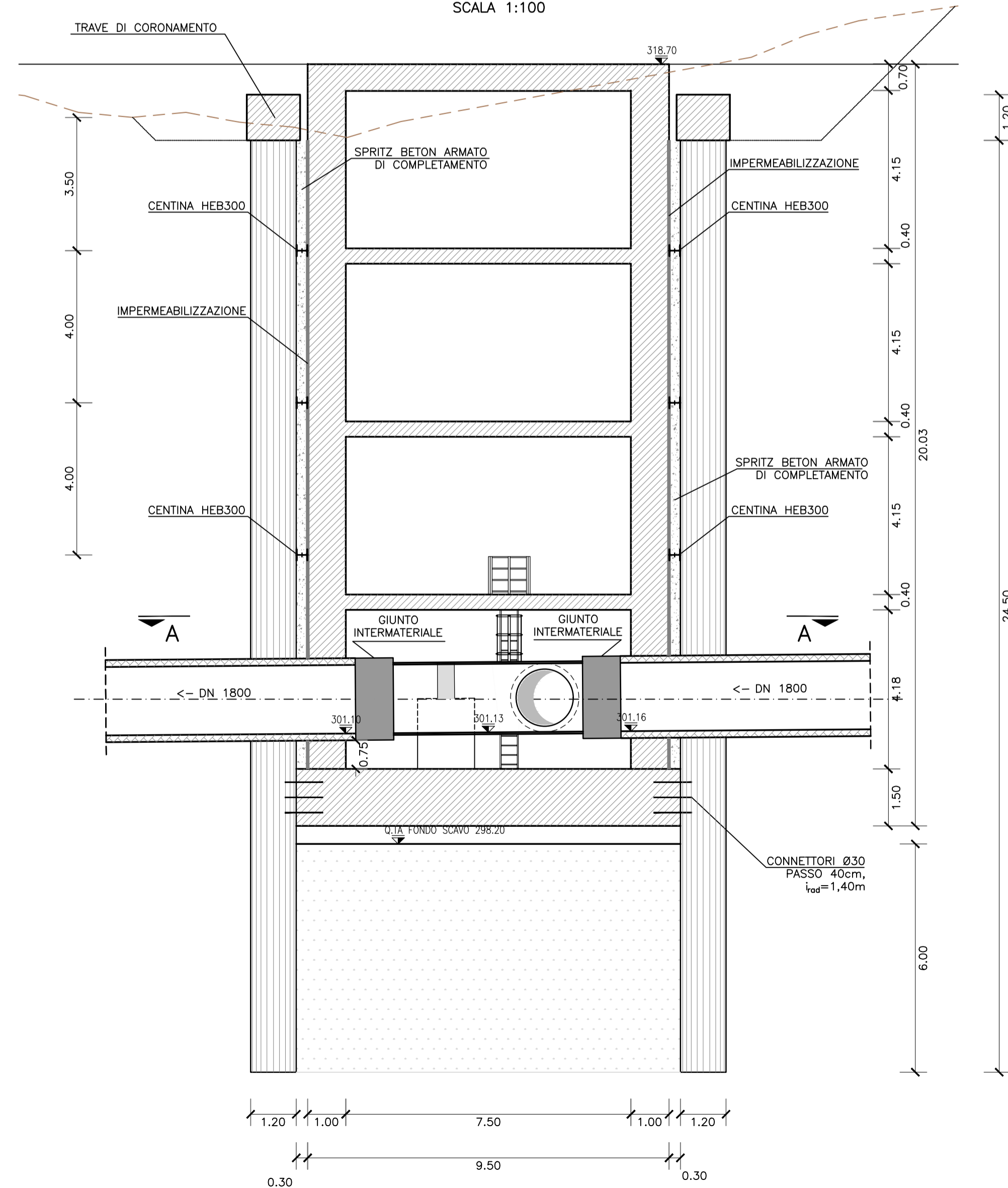

SEZIONE B-B
SCALA 1:100



PRESIDENZA DEL CONSIGLIO DEI MINISTRI
MESSA IN SICUREZZA DEL SISTEMA
ACQUEDOTTISTICO DEL PESCHIERA PER
L'APPROVVIGIONAMENTO IDRICO
DI ROMA CAPITALE E DELL'AREA METROPOLITANA
IL COMMISSARIO STRAORDINARIO ING. PhD MASSIMO SESSA
SUB COMMISSARIO ING.



IL RESPONSABILE DEL PROCEDIMENTO
 Ing. PhD Alessia Delle Site
SUPPORTO AL RESPONSABILE DEL PROCEDIMENTO
 Dott. Avv. Vittorio Gennari
 Sig.ra Claudia Iacobelli
 Ing. Barnaba Paglia



CONSULENTE
 Ing. Biagio Eramo

ELABORATO
A250PDS D 1010
COD. ATO2 AAM10118
 DATA OTTOBRE 2022 SCALA 1:100

Progetto di sicurezza e ammodernamento dell'approvvigionamento della città metropolitana di Roma "Messa in sicurezza e ammodernamento del sistema idrico del Peschiera", L.n.108/2021, ex DL n.77/2021 art. 44 Allegato IV

Sottoprogetto
NUOVO ACQUEDOTTO MARCIO - I LOTTO
DAL MANUFATTO ORIGINE AL SIFONE CERASO
 (con il finanziamento dell'Unione europea - Next Generation EU)

PROGETTO DI FATTIBILITÀ TECNICA ED ECONOMICA

POZZO 4 TR4
PIANTE E SEZIONI

TEAM DI PROGETTAZIONE
CAPO PROGETTO
 Ing. Angelo Marchetti
IDRAULICA
 Ing. Eugenio Benedini
GEOLOGIA E IDROGEOLOGIA
 Geol. Stefano Testi
GEOLOGIA E STRUTTURE
 Ing. Angelo Marchetti
ASPETTI AMBIENTALI
 Ing. PhD Nicoletta Stracqualursi
 Ing. Viviana Angeloro
ATTIVITÀ TECNICHE DI SUPPORTO
 Geom. Stefano Francisci
ATTIVITÀ PATRIMONIALI
 Geom. Fabio Pompei

Hanno collaborato:
 Ing. Geol. Eliseo Paolini
 Ing. Matteo Botticelli
 Ing. Emiliano Alimonti
 Ing. Francesco Giorgi
 Ing. Roberto Biagi
 Ing. Claudio Lorusso
 Ing. Nunziata Venuto
 Geol. PhD Paolo Caporossi
 Geol. Simone Febo
 Geol. Yousef Abu Sabha

Geol. Filippo Arsie
 Geom. Mirco Firinu
 Geom. Messito Roberto Zappalà

