

SEZIONE A-A
SCALA 1:100

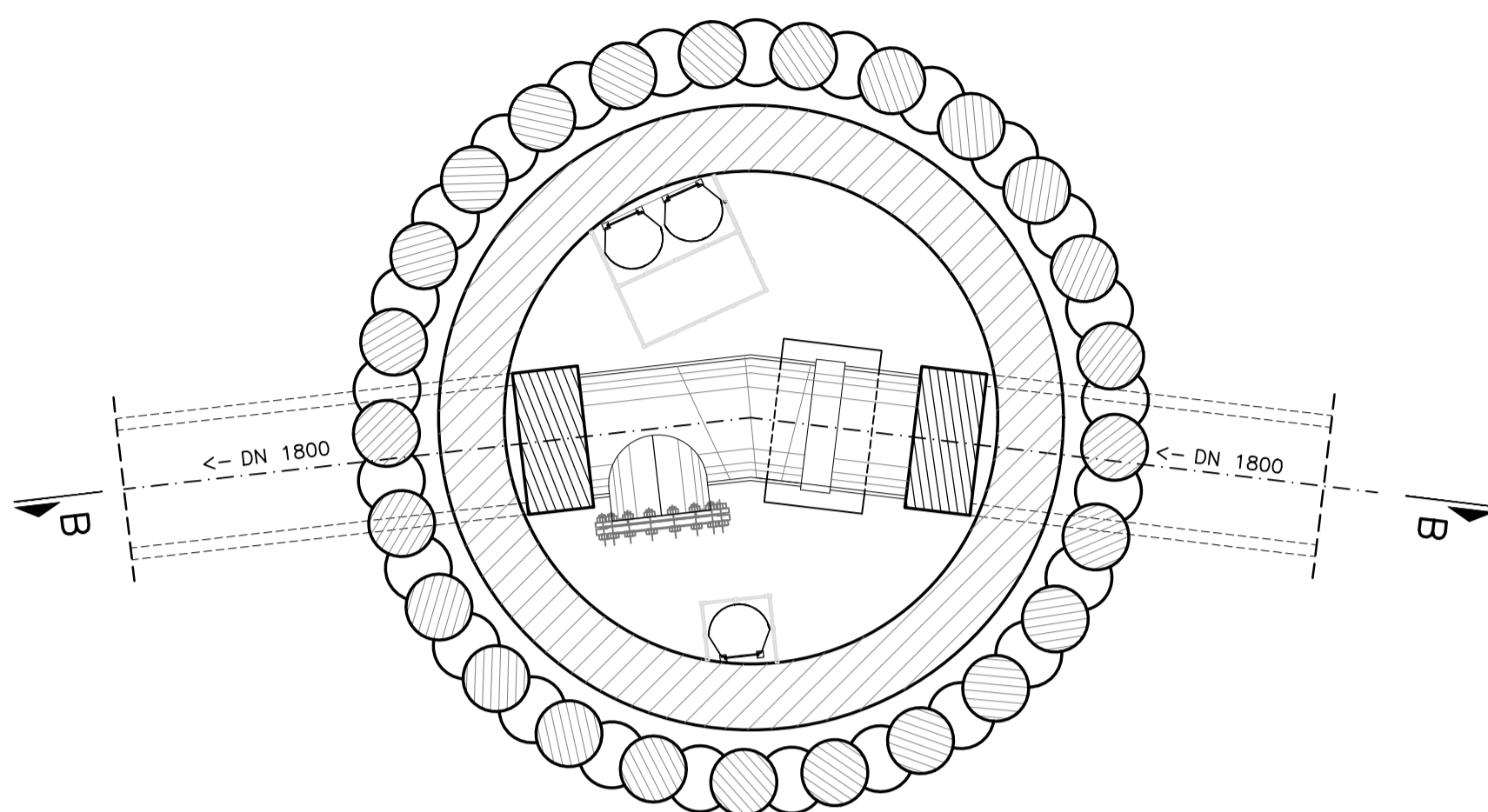

PIANTA
SCALA 1:100

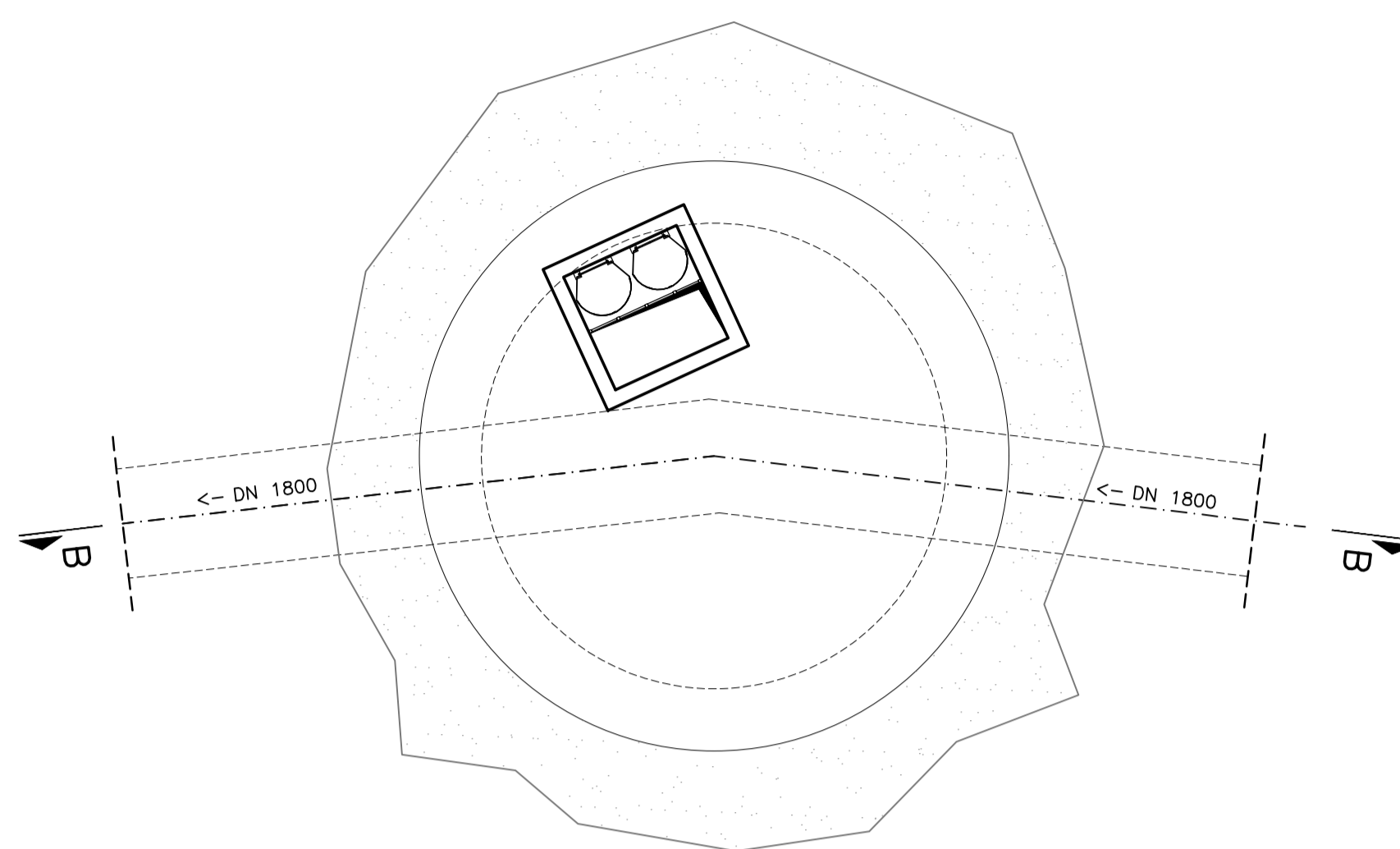

SEZIONE B-B
SCALA 1:100

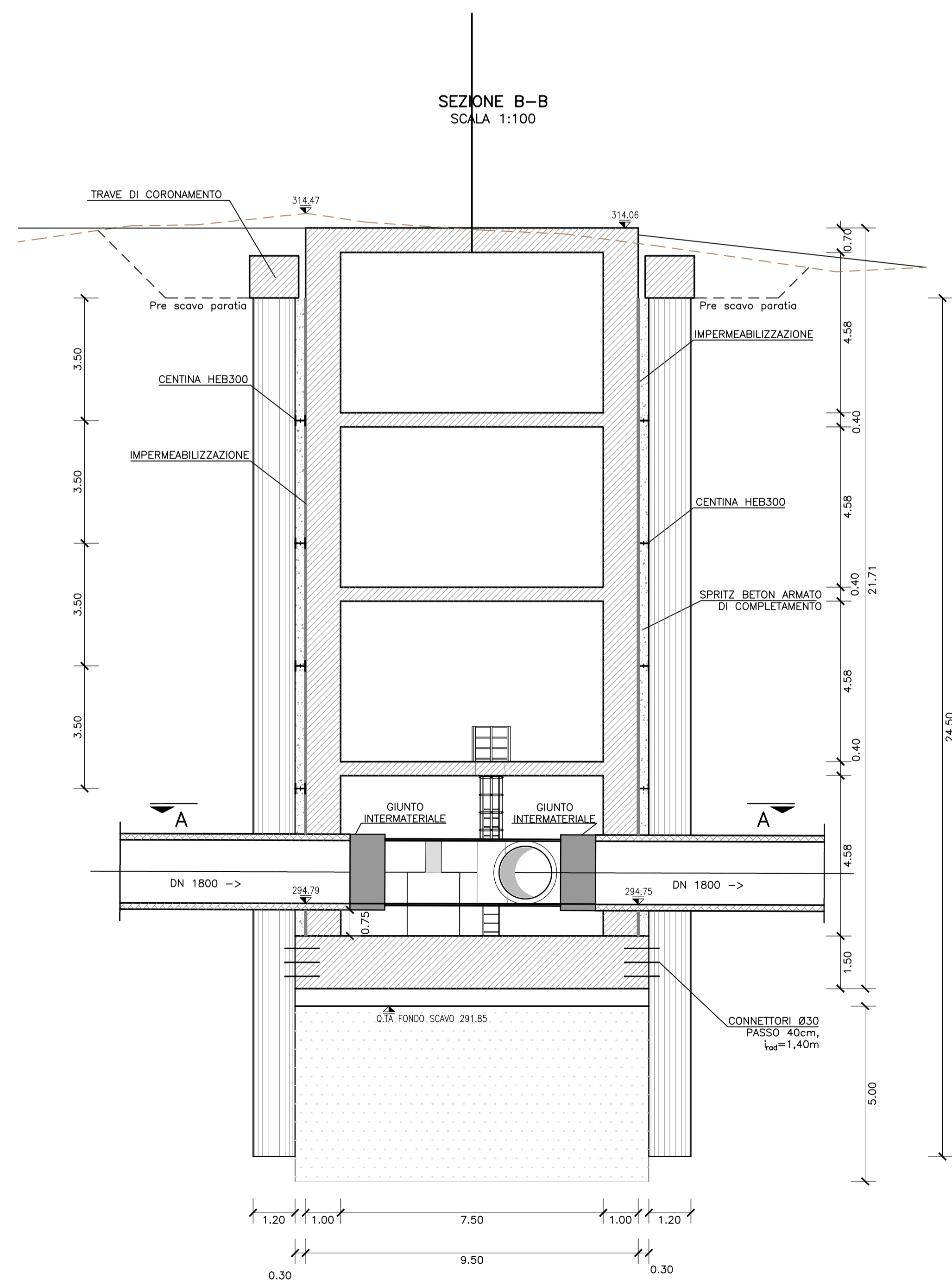



PRESIDENZA DEL CONSIGLIO DEI MINISTRI
MESSA IN SICUREZZA DEL SISTEMA
ACQUEDOTTISTICO DEL PESCHIERA PER
L'APPROVVIGIONAMENTO IDRICO
DI ROMA CAPITALE E DELL'AREA METROPOLITANA
IL COMMISSARIO STRAORDINARIO ING. PHD MASSIMO SESSA
SUB COMMISSARIO ING.

 ACEA ATO 2 SPA	 IL RESPONSABILE DEL PROCEDIMENTO Ing. PhD Alessia Delle Site SUPPORTO AL RESPONSABILE DEL PROCEDIMENTO Dott. Avv. Vittoria Gennari Sig.ra Claudia Iacobelli Ing. Barnaba Paglia																												
 CONSULENTE Ing. Biagio Eramo	Progetto di sicurezza e ammodernamento dell'approvvigionamento della città metropolitana di Roma "Messa in sicurezza e ammodernamento del sistema idrico del Peschiera", L.n.108/2021, ex DL n.77/2021 art. 44 Allegato IV																												
ELABORATO A250PDS D117 O COD. ATO2 AAM10118 DATA OTTOBRE 2022 SCALA 1:100																													
<table border="1" style="width: 100%; border-collapse: collapse;"> <thead> <tr> <th>AGG. N.</th> <th>DATA</th> <th>NOTE</th> <th>FIRMA</th> </tr> </thead> <tbody> <tr><td>1</td><td></td><td></td><td></td></tr> <tr><td>2</td><td></td><td></td><td></td></tr> <tr><td>3</td><td></td><td></td><td></td></tr> <tr><td>4</td><td></td><td></td><td></td></tr> <tr><td>5</td><td></td><td></td><td></td></tr> <tr><td>6</td><td></td><td></td><td></td></tr> </tbody> </table>	AGG. N.	DATA	NOTE	FIRMA	1				2				3				4				5				6				Sottoprogetto NUOVO ACQUEDOTTO MARCIO - I LOTTO DAL MANUFATTO ORIGINE AL SIFONE CERASO (con il finanziamento dell'Unione europea - Next Generation EU)
AGG. N.	DATA	NOTE	FIRMA																										
1																													
2																													
3																													
4																													
5																													
6																													
PROGETTO DI FATTIBILITÀ TECNICA ED ECONOMICA																													
TEAM DI PROGETTAZIONE CAPO PROGETTO Ing. Angelo Marchetti IDRAULICA Ing. Edoardo Benedini GEOLOGIA E IDROGEOLOGIA Geom. Stefano Tosti GEOLOGIA E IDROGEOLOGIA Ing. Angelo Marchetti ASPETTI AMBIENTALI Ing. PhD Nicoletta Strocquauri Ing. Viviana Angeloro ATTIVITÀ TECNICHE DI SUPPORTO Geom. Stefano Francisci ATTIVITÀ PATRIMONIALI Geom. Fabio Pompei		Hanno collaborato: Ing. Geol. Eliseo Paolini Ing. Matteo Batticelli Ing. Emiliano Alimonti Ing. Francesca Giorgi Ing. Roberto Biagi Ing. Claudio Lorusso Ing. Nunziata Venuto Geol. PhD Paolo Caporossi Geol. Simone Febo Geol. Yousef Abu Sabha																											
POZZO 6 TR4 PIANTE E SEZIONI																													
Geol. Filippo Arsie Geom. Mirco Firnu Geom. Messito Roberto Zappalà 																													