



PRESIDENZA DEL CONSIGLIO DEI MINISTRI

MESSA IN SICUREZZA DEL SISTEMA ACQUEDOTTISTICO DEL PESCHIERA PER L'APPROVVIGIONAMENTO IDRICO DI ROMA CAPITALE E DELL'AREA METROPOLITANA

IL COMMISSARIO STRAORDINARIO ING. PhD MASSIMO SESSA

SUB COMMISSARIO ING.

aceq
acqua
ACEA ATO 2 SPA



IL RESPONSABILE DEL PROCEDIMENTO

Ing. PhD Alessia Delle Site

SUPPORTO AL RESPONSABILE DEL PROCEDIMENTO

Dott. Avv. Vittorio Gennari

Sig.ra Claudia Iacobelli

Ing. Barnaba Paglia

aceq
Ingegneria
e servizi



CONSULENTE

Ing. Biagio Eramo

ELABORATO

A250PDS R008 1

COD. ATO2 AAM10118

DATA DICEMBRE 2021

SCALA

VARIE

Progetto di sicurezza e ammodernamento
dell'approvvigionamento della città
metropolitana di Roma

"Messa in sicurezza e ammodernamento del sistema
idrico del Peschiera",

L.n.108/2021, ex DL n.77/2021 art. 44 Allegato IV

AGG. N.	DATA	NOTE	FIRMA
1	03/22	AGGIORNAMENTO ELABORATI CSLLPP	
2			
3			
4			
5			
6			

Sottoprogetto
NUOVO ACQUEDOTTO MARCIO – I LOTTO
DAL MANUFATTO ORIGINE AL SIFONE CERASO
(con il finanziamento dell'Unione
europea – Next Generation EU)

**PROGETTO DI FATTIBILITÀ TECNICA
ED ECONOMICA**

TEAM DI PROGETTAZIONE

CAPO PROGETTO

Ing. Angelo Marchetti

IDRAULICA

Ing. Eugenio Benedini

GEOLOGIA E IDROGEOLOGIA

Geom. Stefano Tosti

GEOTECNICA E STRUTTURE

Ing. Angelo Marchetti

ASPETTI AMBIENTALI

Ing. PhD Nicoletta Stracqualursi

Ing. Viviana Angeloro

ATTIVITA' TECNICHE DI SUPPORTO

Geom. Stefano Francisci

ATTIVITA' PATRIMONIALI

Geom. Fabio Pompei

Hanno collaborato:

Geom. Vito Di Paolo

Consulenti:

Dott. Archeologo Fabio

Turchetta

Dott. Archeologo Fabrizio

Minucci

RELAZIONE PREVENTIVA DELL'INTERESSE
ARCHEOLOGICO
Allegato 4: Carta delle evidenze
archeologiche

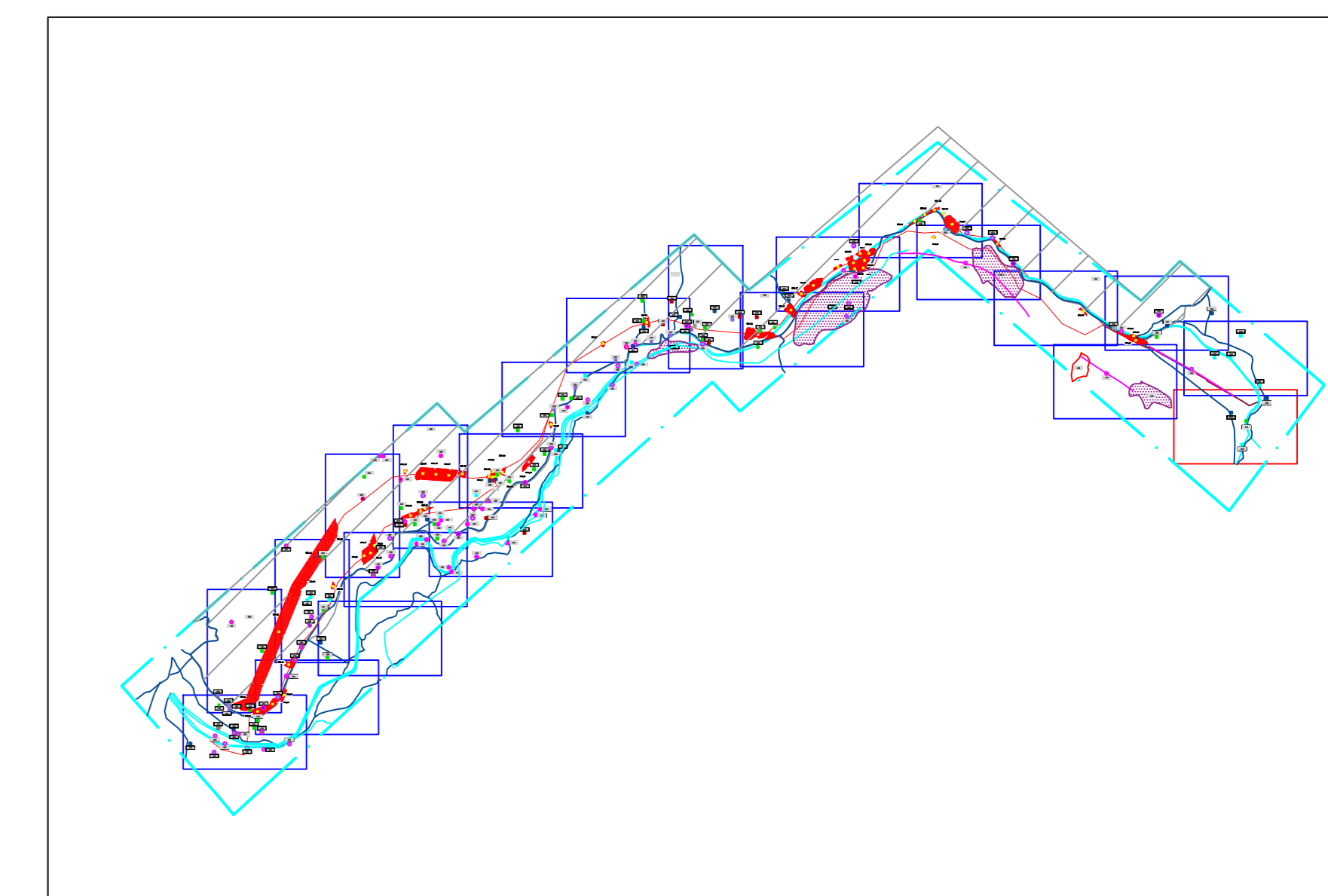
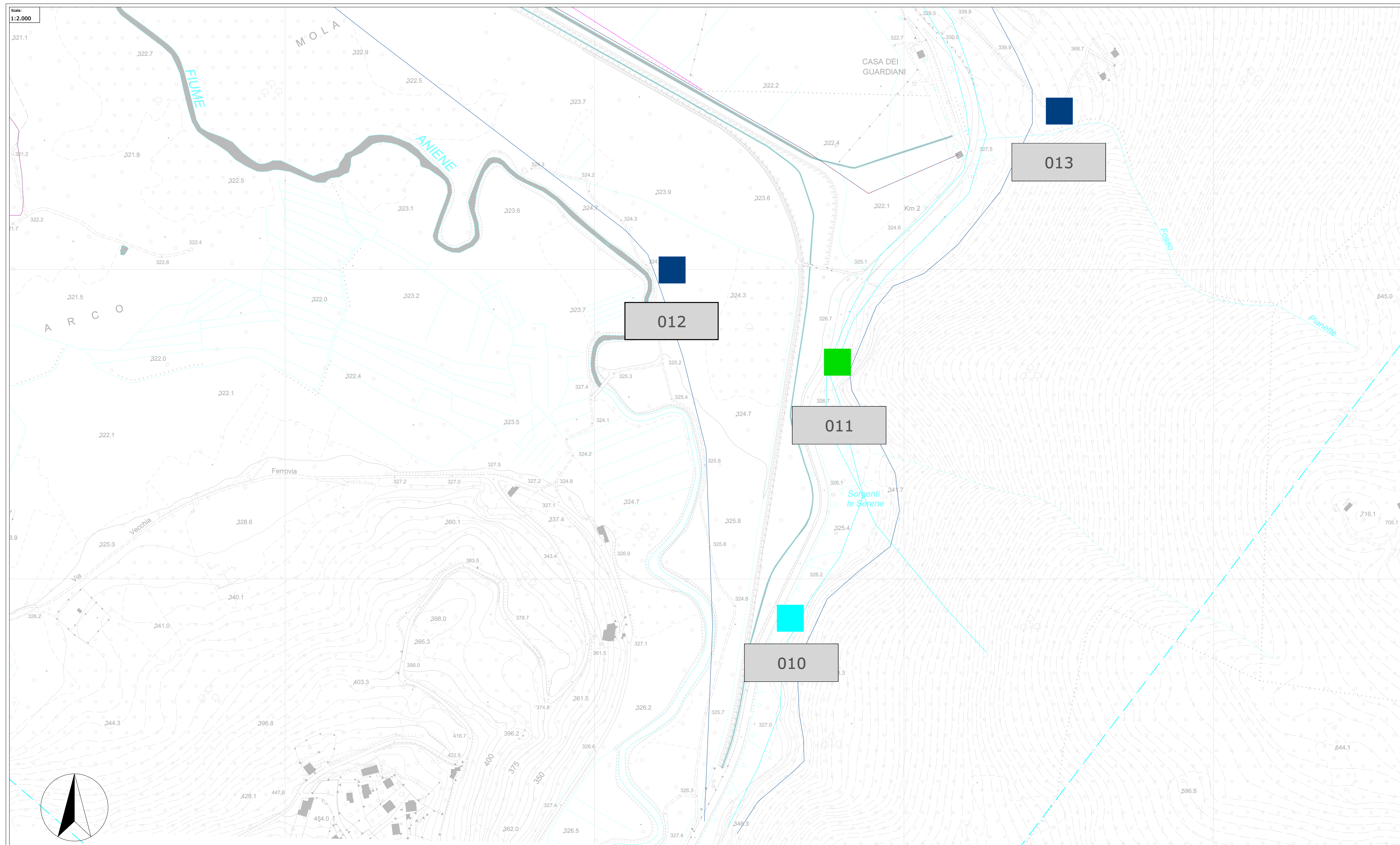

Inquadramento

LEGENDA

- Percorso NAM
 - Limiti area oggetto di ricognizione
 - Limiti area oggetto di studio bibliografico
- | | |
|---|--|
| <p>Codice sito</p> <ul style="list-style-type: none"> ○ incerto □ certo non georeferenziato △ archeologico ■ area affioramento materiale ■ strutture murarie ■ tracciati viari ■ tombe/necropoli ■ infrastrutture idriche ■ centro abitato antico ■ iscrizioni ● sito vincolato | <p>Codice segnalazione da Ricognizione 2020</p> <ul style="list-style-type: none"> ■ affioramento di materiali sporadici (Ricognizioni NAM 2020) ■ materiali di età repubblicana ■ materiali di età imperiale ■ materiali di età medievale-rinascimentale <p>Beni di interesse, vale località con valore storico tradizionale, bellezze panoramiche, (art. 136 del D.Lgs 42/2004)</p> <p>Area di interesse archeologico già individuate (art. 13 co. 3, lett. a L.R. 24/1998)</p> |
|---|--|

Soprintendenza Archeologia, Belle Arti e Paesaggio per la città Metropolitana di Roma, la provincia di Viterbo e l'Etruria
 Meridionale Palazzo Patrizi Clementi
 via Cavalletti n° 2, 00186 Roma



Committente:
acea
 ACEA ATO2
 GRUPPO ACEA S.p.A.
 Piazzale Ostiense, 2
 00154 Roma

Lavori:
 LAVORI DI SCAVO PER INDAGINI NEL SOTTOSUOLO - LOTTO 2
 NUOVO ACQUEDOTTO MARCIO - Verifica preventiva dell'interesse Archeologico

Impresa esecutrice:
ARA
 società cooperativa archeologica SIENA

Redazione:
 Dott. Fabrizio Minucci
 Dott. Massimo Pianigiani
 Dott. Fabio Turchetta

Oggetto: Carta delle evidenze archeologiche

Scala: 1:100.000
 1:2.000

Data: 15/03/2022

Titolo N.: **4.1**

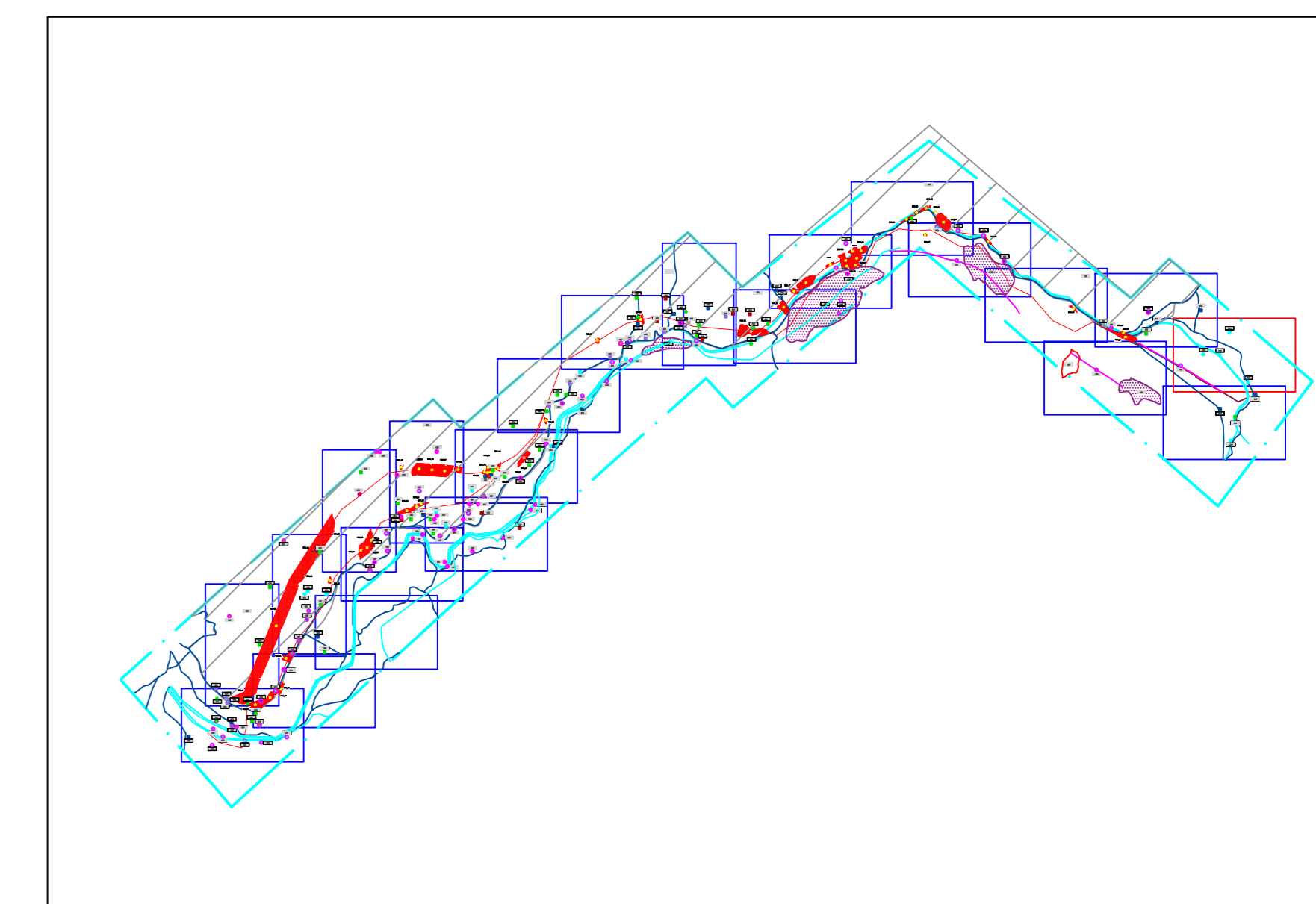
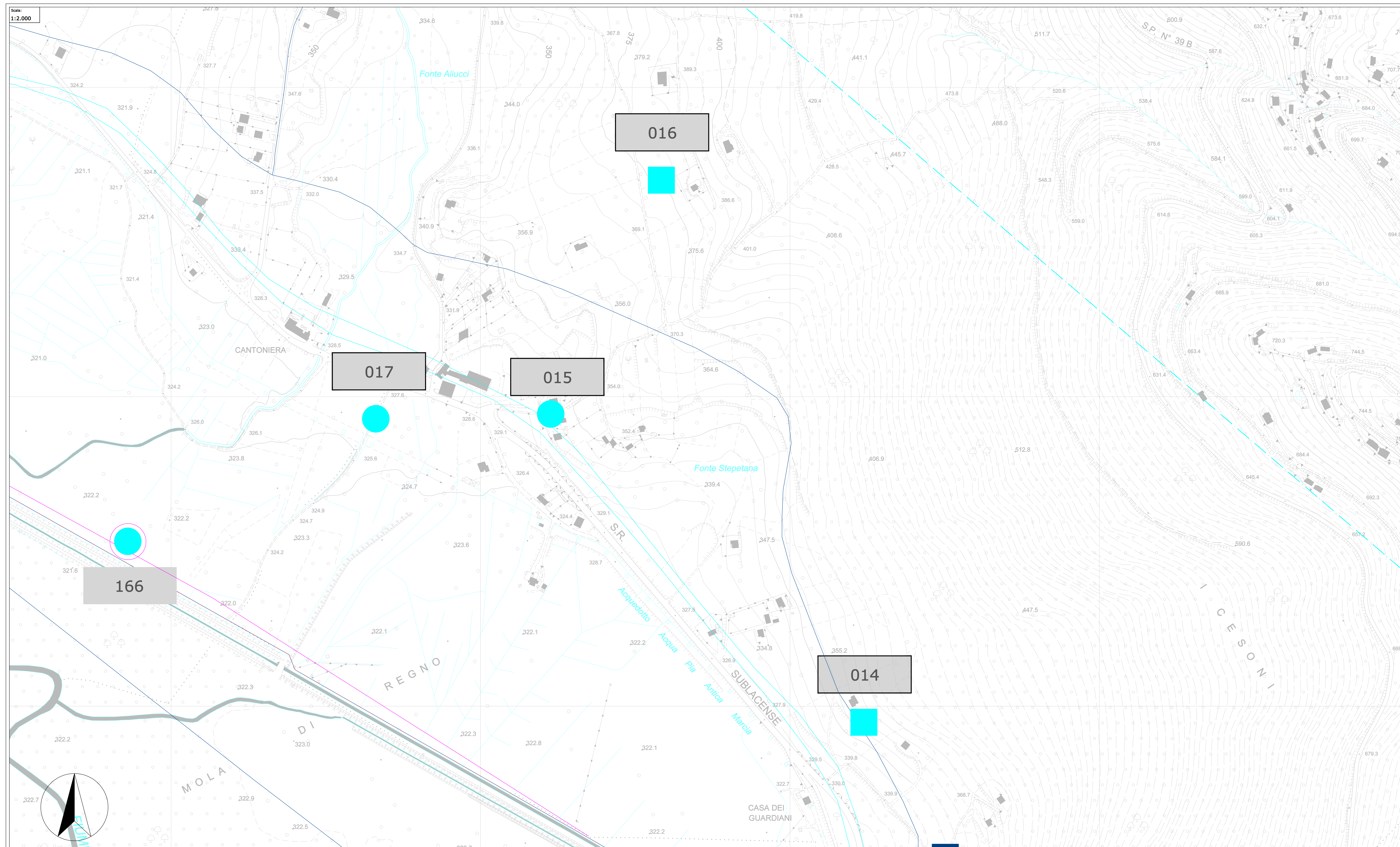

Inquadramento

LEGENDA

- Percorso NAM
 - Limiti area oggetto di ricognizione
 - Limiti area oggetto di studio bibliografico
- | | |
|---|---|
| <p>Codice sito</p> <ul style="list-style-type: none"> ○ incerto □ certo non georeferenziato △ georeferenziato ■ area affioramento materiale archeologico ■ strutture murarie ■ tracciati viari ■ tombe/necropoli ■ infrastrutture idriche ■ centro abitato antico ■ iscrizioni ● sito vincolato | <p>Codice segnalazione da Ricognizione 2020</p> <ul style="list-style-type: none"> ■ affioramento di materiali sporadici (Ricognizioni NAM 2020) ■ materiali di età repubblicana ■ materiali di età imperiale ■ materiali di età medievale-rinascimentale ■ Beni di interesse, vaste località con valore storico tradizionale, bellezze panoramiche, (art. 136 del D.Lgs 42/2004) ■ Area di interesse archeologico già individuate (art. 13 co. 3, lett. a L.R. 24/1998) |
|---|---|

Soprintendenza Archeologia, Belle Arti e Paesaggio per la città Metropolitana di Roma, la provincia di Viterbo e l'Etruria
 Meridionale Palazzo Patrizi Clementi
 via Cavalletti n° 2, 00186 Roma



Committente:
acea
 ACEA ATO2
 GRUPPO ACEA S.p.A.
 Piazzale Caltanissetta, 2
 00154 Roma

Lavori:
 LAVORI DI SCAVO PER INDAGINI NEL SOTTOSUOLO - LOTTO 2
 NUOVO ACQUEDOTTO MARCIO - Verifica preventiva dell'Interesse Archeologico

Impresa esecutrice:
ARA
 società cooperativa archeologica SIENA

Redazione:
 Dott. Fabrizio Minucci
 Dott. Massimo Pianigiani
 Dott. Fabio Turchetta

Oggetto: Carta delle evidenze archeologiche

Scala: 1:100.000
 1:2.000

Data: 15/03/2022

Foglio: **4.2**

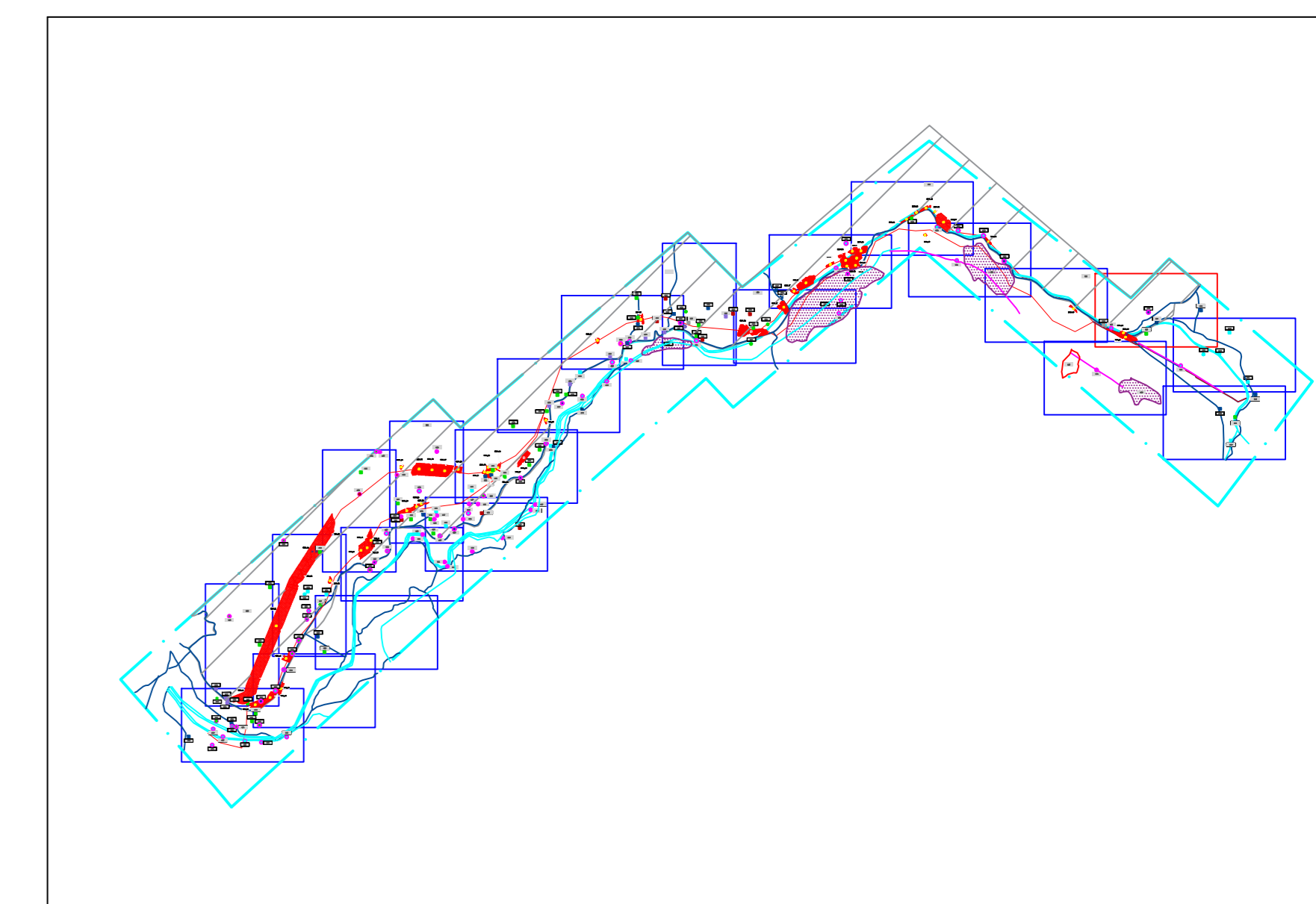
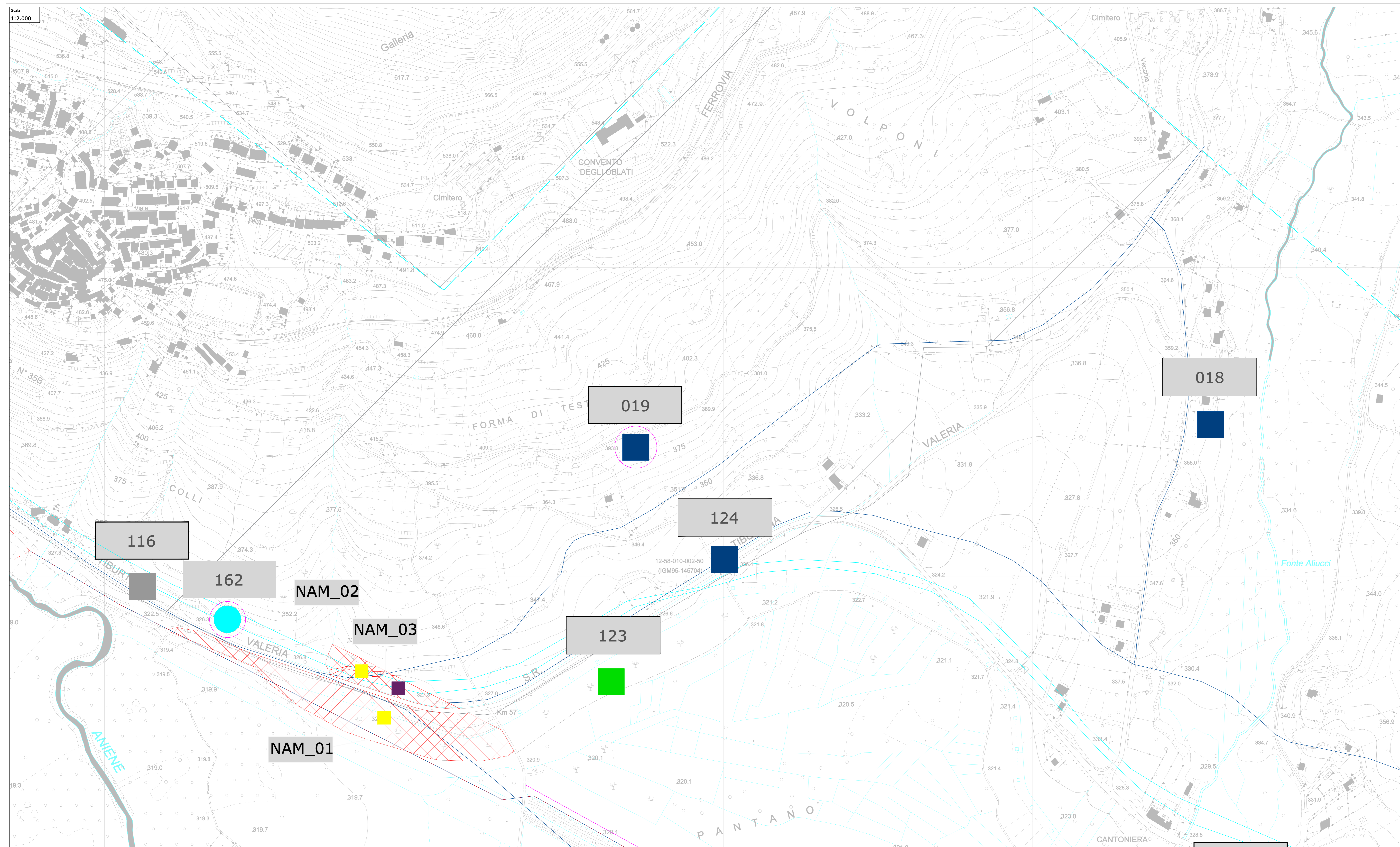

Inquadramento

LEGENDA

- Percorso NAM
 - Limiti area oggetto di ricognizione
 - Limiti area oggetto di studio bibliografico
- | | |
|---|--|
| <p>Codice sito</p> <ul style="list-style-type: none"> ○ incerto □ certo non georeferenziato △ georeferenziato ■ area affioramento materiale archeologico ■ strutture murarie ■ tracciati viari ■ tombe/necropoli ■ infrastrutture idriche ■ centro abitato antico ■ iscrizioni ● sito vincolato | <p>Codice segnalazione da Ricognizione 2020</p> <ul style="list-style-type: none"> ■ affioramento di materiali sporadici (Ricognizioni NAM 2020) ■ materiali di età repubblicana ■ materiali di età imperiale ■ materiali di età medievale-rinascimentale ■ Beni di interesse, velle località con valore storico tradizionale, bellezze panoramiche, (art. 136 del D.Lgs. 42/2004) ■ Area di interesse archeologico già individuate (art. 13 co. 3, lett. a L.R. 24/1998) |
|---|--|

Soprintendenza Archeologia, Belle Arti e Paesaggio per la città Metropolitana di Roma, la provincia di Viterbo e l'Etruria
 Meridionale Palazzo Patrizi Clementi
 via Cavalotti n° 2, 00186 Roma



Committente:
acea
 ACEA ATO2
 GRUPPO ACEA S.p.A.
 Piazzale Caltanissetta, 2
 00154 Roma

Lavori:
 LAVORI DI SCAVO PER INDAGINI NEL SOTTOSUOLO - LOTTO 2
 NUOVO ACQUEDOTTO MARCIO - Verifica preventiva dell'interesse Archeologico

Impresa esecutrice:
ARA
 società cooperativa archeologica SIENA

Redazione:
 Dott. Fabrizio Minucci
 Dott. Massimo Pianigiani
 Dott. Fabio Turchetta

Oggetto:
 Carta delle evidenze archeologiche

Scala:
 1:100.000
 1:2.000

Data:
 15/03/2022

Tracce N°:
4.3

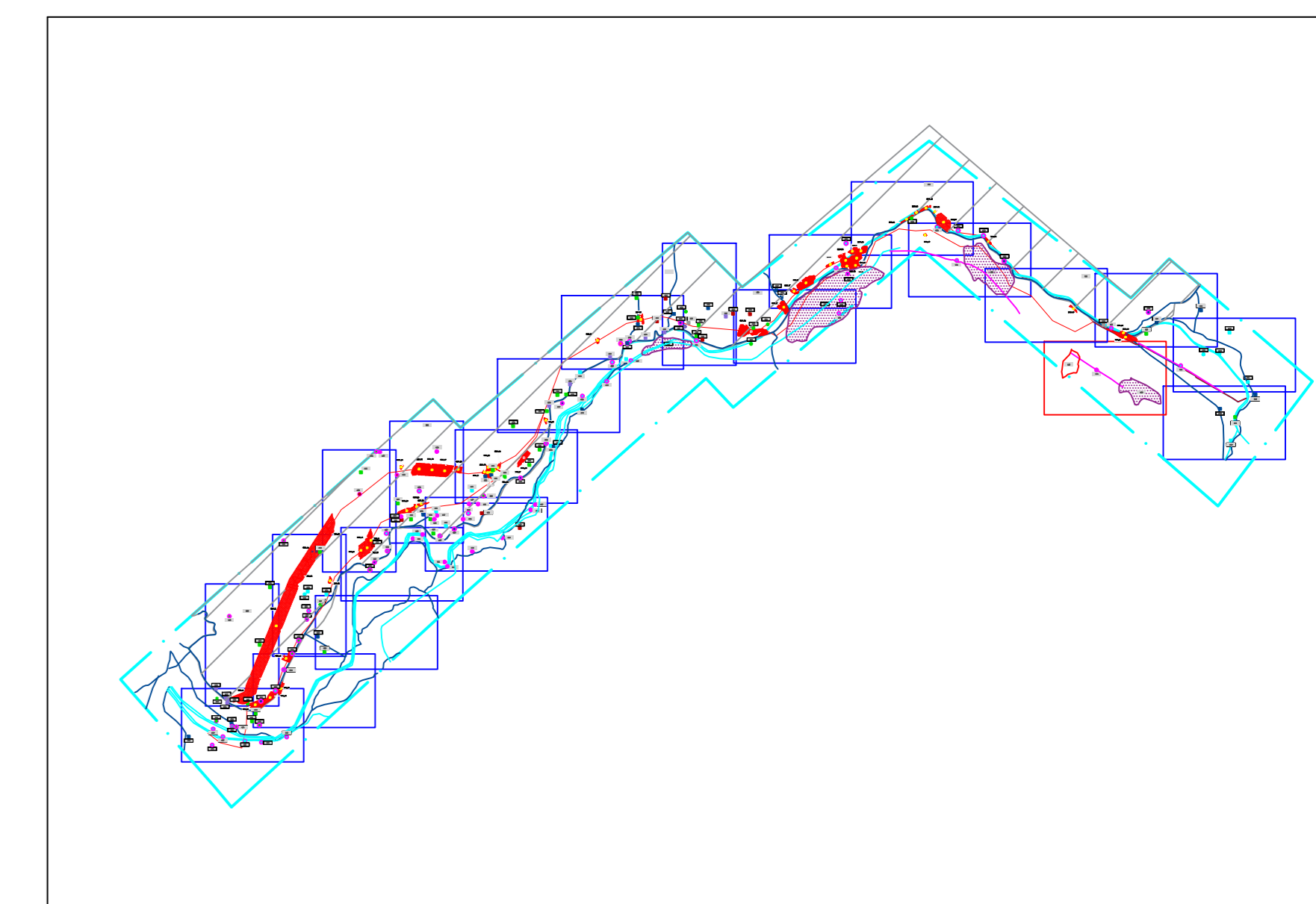
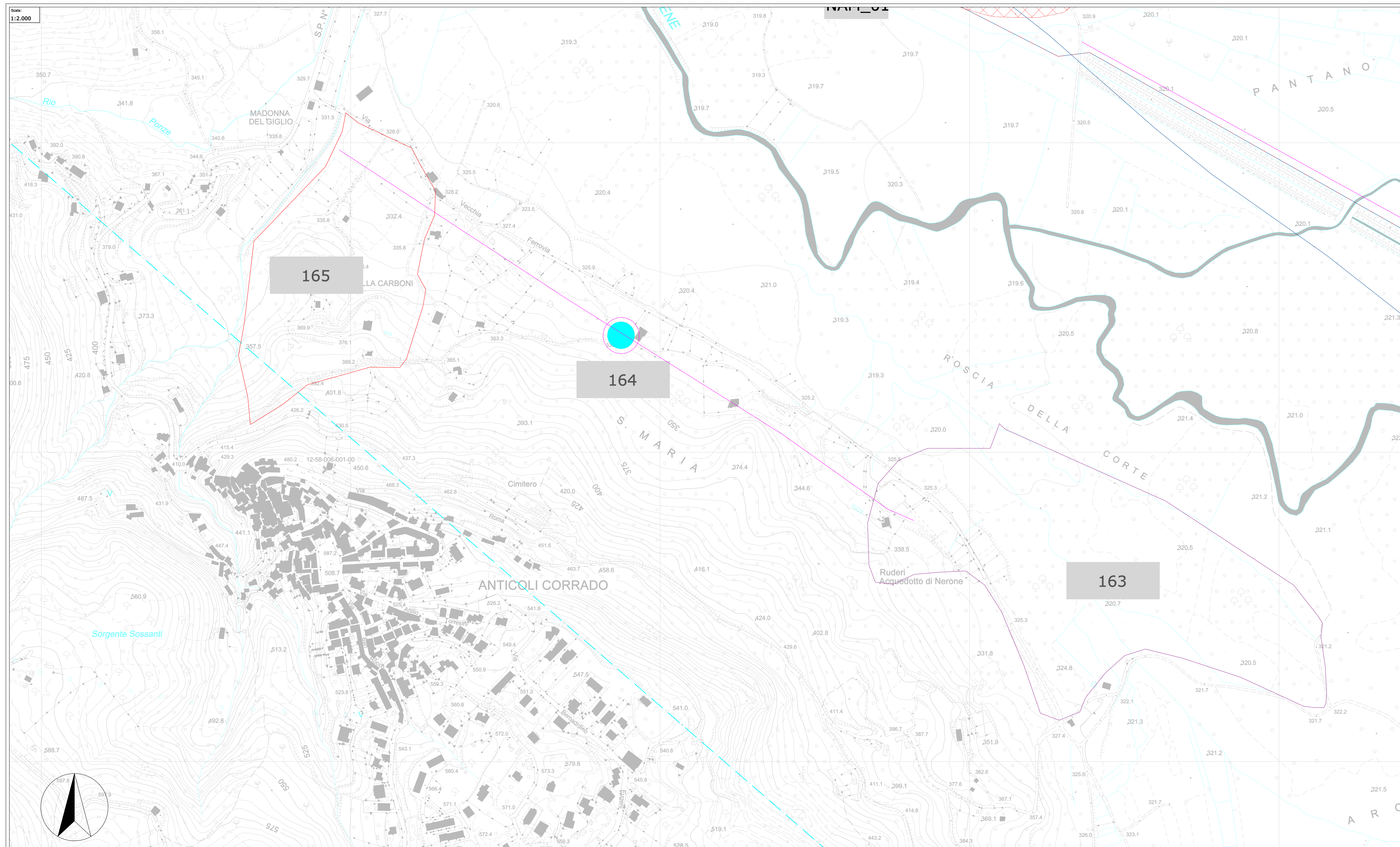

Inquadramento

LEGENDA

- Percorso NAM
 - Limiti area oggetto di ricognizione
 - Limiti area oggetto di studio bibliografico
- | | |
|--|--|
| <ul style="list-style-type: none"> incerto certo non georeferenziato affioramento materiale georeferenziato ■ area affioramento materiale archeologico ■ strutture murarie ■ tracciati viari ■ tombe/necropoli ■ infrastrutture idriche ■ centro abitato antico ■ iscrizioni ● sito vincolato | <ul style="list-style-type: none"> Beni di interesse storico-artistico, (art. 136 del D.Lgs. 42/2004) Area di interesse archeologico già individuate (art. 13 co. 3, lett. a L.R. 24/1998) |
|--|--|

Soprintendenza Archeologia, Belle Arti e Paesaggio per la città Metropolitana di Roma, la provincia di Viterbo e l'Etruria
 Meridionale Palazzo Patrizi Clementi
 via Cavalotti n° 2, 00186 Roma



Committente:
acea
 ACEA ATO2
 GRUPPO ACEA S.p.A.
 Piazzale Caltanissetta, 2
 00154 Roma

Lavori:
**LAVORI DI SCAVO PER INDAGINI NEL SOTTOSUOLO - LOTTO 2
 NUOVO ACQUEDOTTO MARCIO - Verifica preventiva dell'interesse Archeologico**

Impresa esecutrice:
ARA
 società cooperativa archeologica SIENA

Redazione:
 Dott. Fabrizio Minucci
 Dott. Massimo Pianigiani
 Dott. Fabio Turchetta

Oggetto: **Carta delle evidenze archeologiche**

Scala: **1:100.000**
1:2.000

Data: **15/03/2022**

Foglio: **4.4**

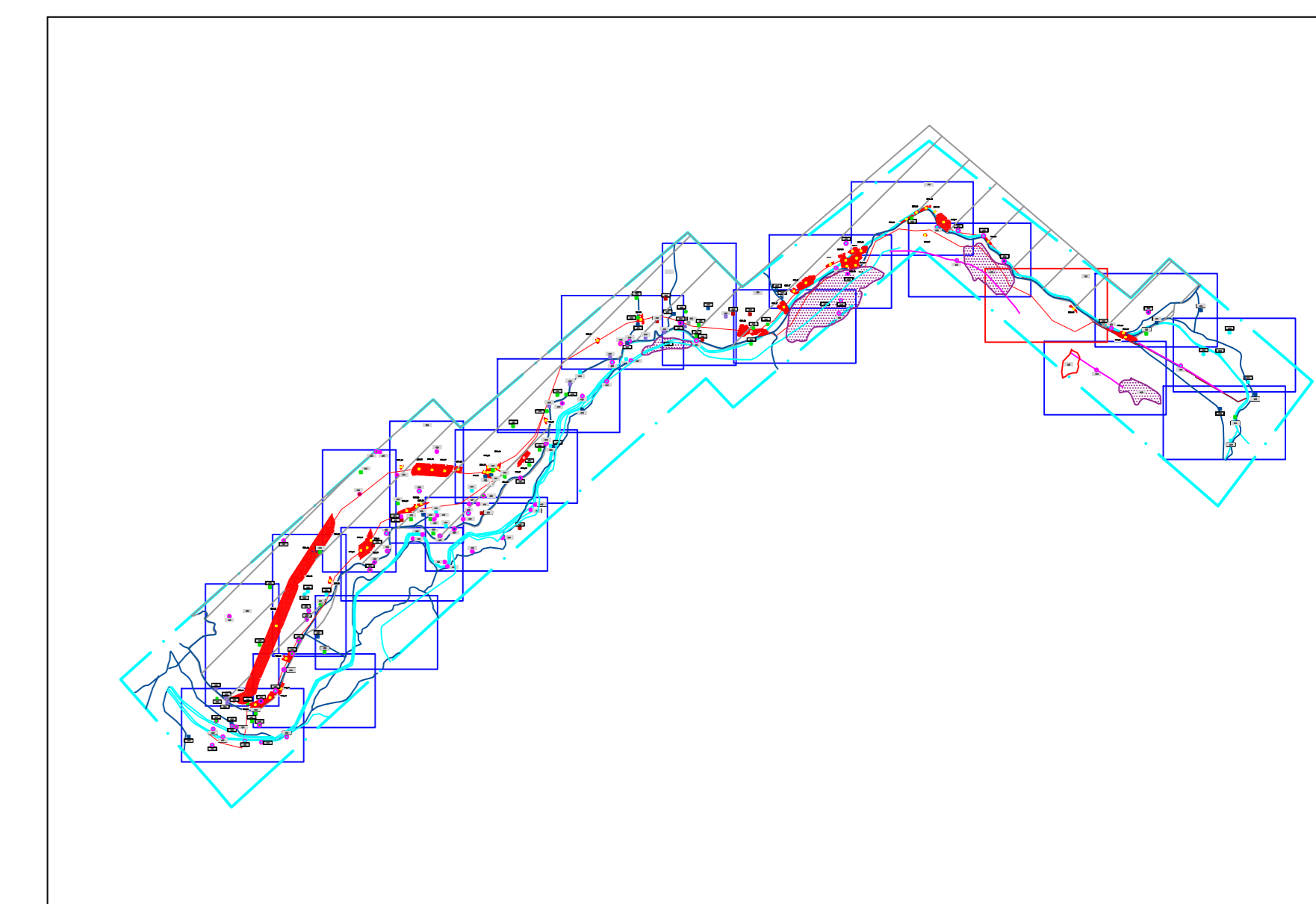
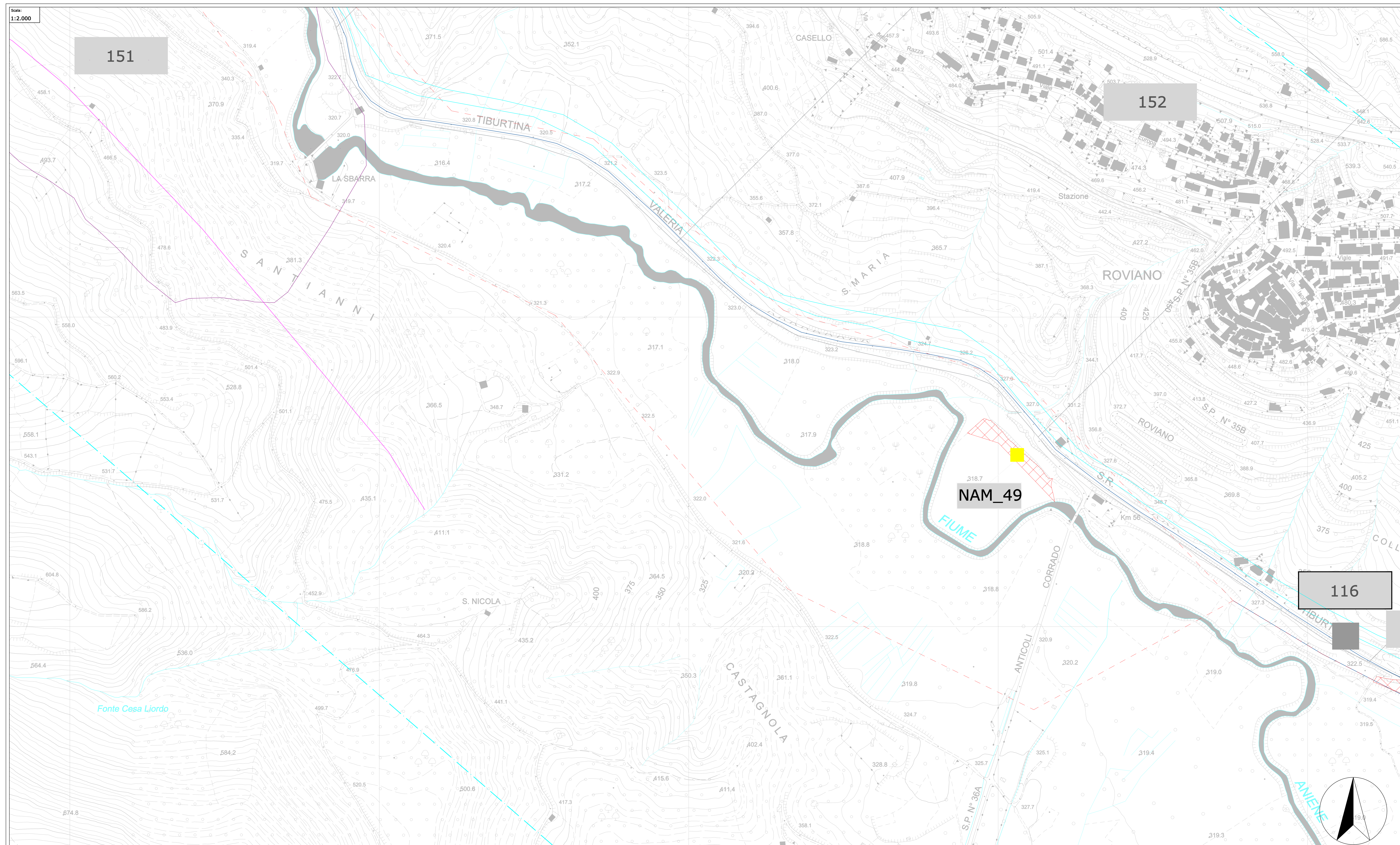

Inquadramento

LEGENDA

	Percorso NAM		Codice segnalazione da Ricognizione 2020
	Limiti area oggetto di ricognizione		affioramento di materiali sporadici (Ricognizioni NAM 2020)
	Limiti area oggetto di studio bibliografico		materiali di età repubblicana
	incerto		materiali di età imperiale
	certo non georeferenziato		materiali di età medievale-rinascimentale
	area affioramento materiale archeologico		Beni di interesse, vale località con valore storico tradizionale, bellezze panoramiche, (art. 136 del D.Lgs. 42/2004)
	strutture murarie		Area di interesse archeologico già individuate (art. 13 co. 3, lett. a L.R. 24/1998)
	tracciati viari		
	tombe/necropoli		
	infrastrutture idriche		
	centro abitato antico		
	iscrizioni		
	sito vincolato		

Soprintendenza Archeologia, Belle Arti e Paesaggio per la città Metropolitana di Roma, la provincia di Viterbo e l'Etruria
 Meridionale Palazzo Patrizi Clementi
 via Cavalotti n° 2, 00186 Roma

MIBACT Ministero dei beni e delle attività culturali e del turismo

Committente:

acea ACEA ATO2 GRUPPO ACEA S.p.A. Piazzale Caltanissetta, 2 00154 Roma

Lavori:

LAVORI DI SCAVO PER INDAGINI NEL SOTTOSUOLO - LOTTO 2 NUOVO ACQUEDOTTO MARCIO - Verifica preventiva dell'Intervento Archeologico

Impresa esecutrice:

ARA società cooperativa archeologica SIENA

Redazione:
 Dott. Fabrizio Minucci
 Dott. Massimo Pianigiani
 Dott. Fabio Turchetta

Oggetto:
 Carta delle evidenze archeologiche

Scala:
 1:100.000
 1:2.000

Data:
 15/03/2022

Tracce N.:
4.5

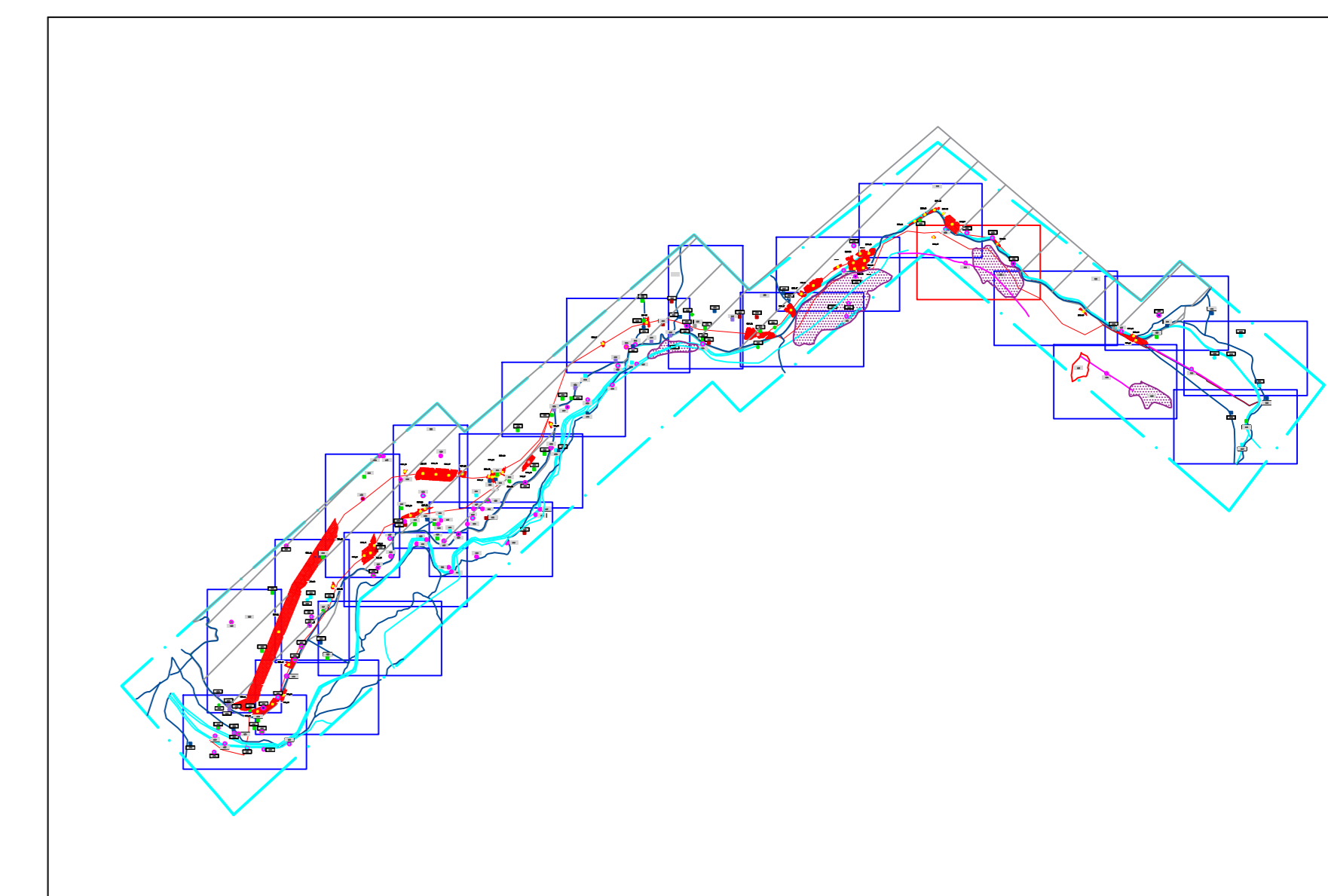
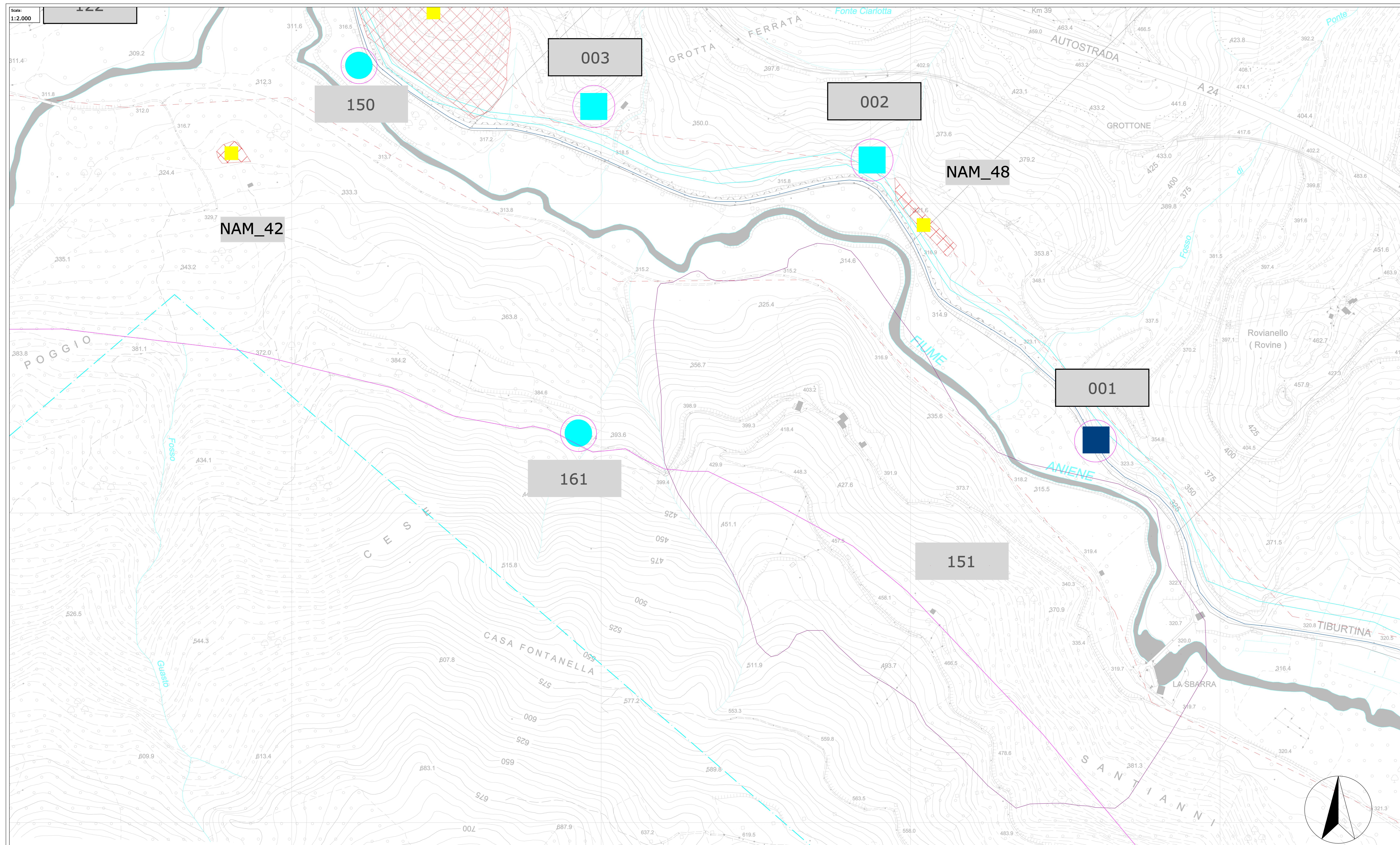

Inquadramento

LEGENDA

	Percorso NAM		Codice segnalazione da Ricognizione 2020
	Limiti area oggetto di ricognizione		affioramento di materiali sporadici (Ricognizioni NAM 2020)
	Limiti area oggetto di studio bibliografico		materiali di età repubblicana
	incerto		materiali di età medievale-rinascimentale
	certo non georeferenziato		Beni di interesse, vale località con valore storico tradizionale, bellezze panoramiche, (art. 136 del D.Lgs 42/2004)
	area affioramento materiale archeologico		Area di interesse archeologico già individuate (art. 13 co. 3, lett. a L.R. 24/1998)
	strutture murarie		
	tracciaci viari		
	tombe/necropoli		
	infrastrutture idriche		
	centro abitato antico		
	iscrizioni		
	sito vincolato		

Soprintendenza Archeologia, Belle Arti e Paesaggio per la città Metropolitana di Roma, la provincia di Viterbo e l'Etruria
 Meridionale Palazzo Patrizi Clementi
 via Cavalletti n° 2, 00186 Roma



Committente:
 ACEA ATO2
 GRUPPO ACEA S.p.A.
 Piazzale Cestense, 2
 00154 Roma

Lavori:
 LAVORI DI SCAVO PER INDAGINI NEL SOTTOSUOLO - LOTTO 2
 NUOVO ACQUEDOTTO MARCIO - Verifica preventiva dell'interesse Archeologico

Impresa esecutrice:
 ARA
 SIENA

Redazione:
 Dott. Fabrizio Minucci
 Dott. Massimo Pianigiani
 Dott. Fabio Turchetta

Oggetto:
 Carta delle evidenze archeologiche

Scala:
 1:100.000
 1:2.000

Data:
 15/03/2022

Tracce N.:
4.6

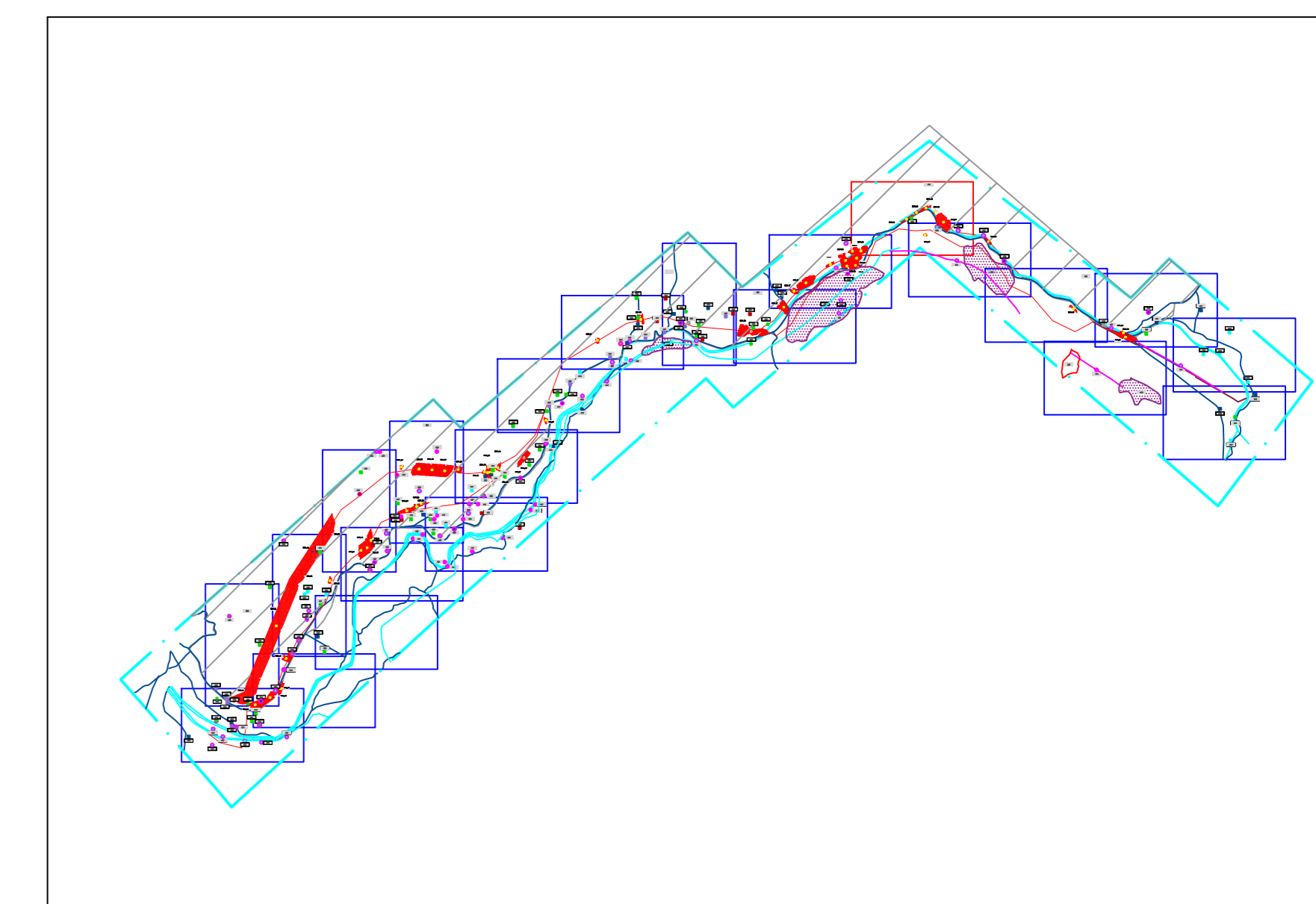
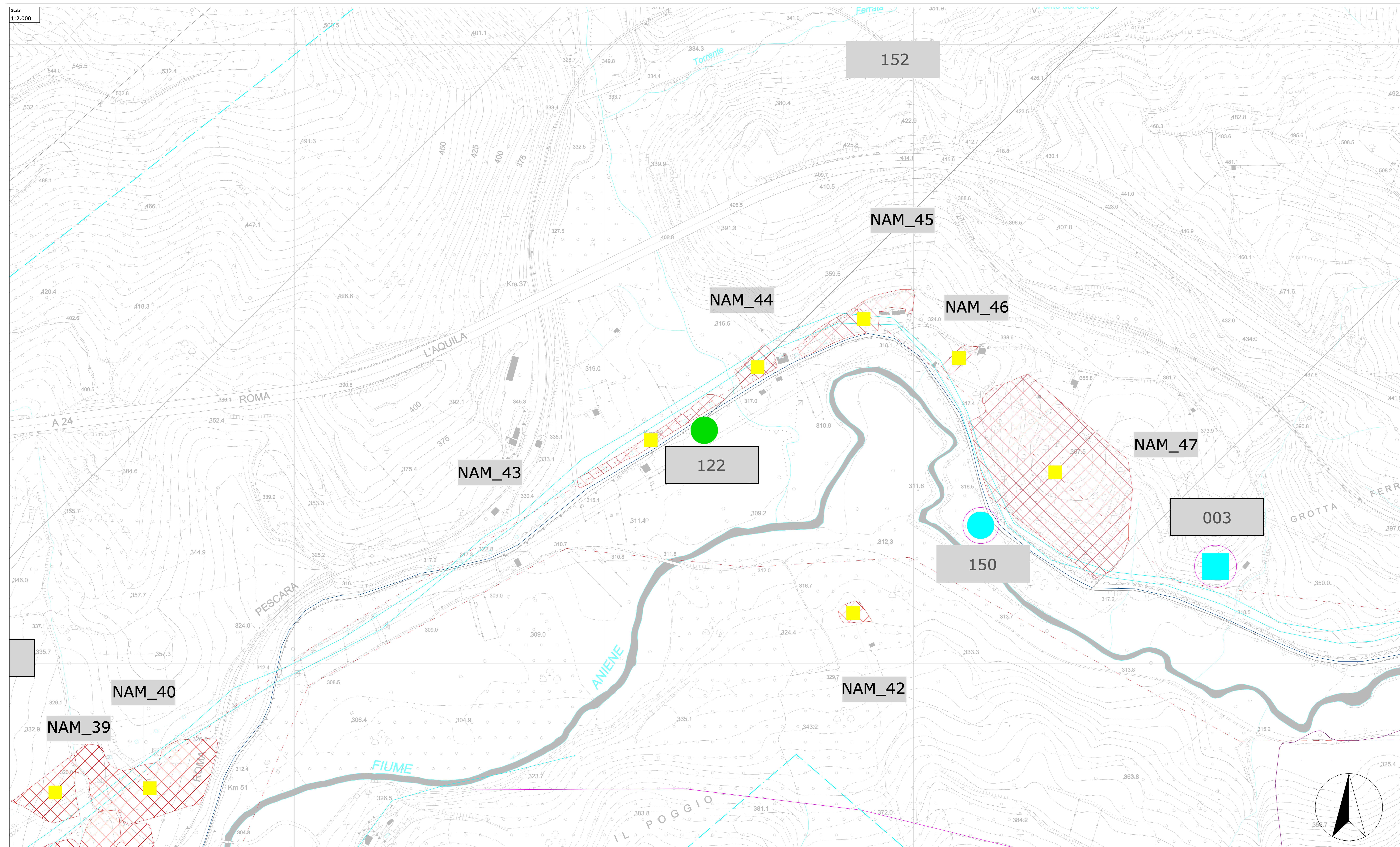

Inquadramento

LEGENDA

	Percorso NAM		Codice segnalazione da Ricognizione 2020
	Limiti area oggetto di ricognizione		affioramento di materiali sporadici (Ricognizioni NAM 2020)
	Limiti area oggetto di studio bibliografico		materiali di età repubblicana
	Codice sito		materiali di età imperiale
	incerto		materiali di età medievale-rinascimentale
	certo non georeferenziato		Beni di interesse, vaste località con valore storico tradizionale, bellezze panoramiche, (art. 136 del D.Lgs 42/2004)
	area affioramento materiale archeologico		Area di interesse archeologico già individuate (art. 13 co. 3, lett. a L.R. 24/1998)
	strutture murarie		
	tracciati viari		
	tombe/necropoli		
	infrastrutture idriche		
	centro abitato antico		
	iscrizioni		
	sito vincolato		

Soprintendenza Archeologia, Belle Arti e Paesaggio per la città Metropolitana di Roma, la provincia di Viterbo e l'Etruria
 Meridionale Palazzo Patrizi Clementi
 via Cavalletti n° 2, 00186 Roma



Committente:
 ACEA ATO2
 GRUPPO ACEA S.p.A.
 Piazzale Ostiense, 2
 00154 Roma

Lavori:
 LAVORI DI SCAVO PER INDAGINI NEL SOTTOSUOLO - LOTTO 2
 NUOVO ACQUEDOTTO MARCIO - Verifica preventiva dell'interesse Archeologico

Impresa esecutrice:
 ARA
 società cooperativa archeologica SIENA

Redazione:
 Dott. Fabrizio Minucci
 Dott. Massimo Pianigiani
 Dott. Fabio Turchetta

Oggetto: Carta delle evidenze archeologiche

Scala: 1:100.000
 1:2.000

Data: 15/03/2022

Foglio N.: 4.7