



PRESIDENZA DEL CONSIGLIO DEI MINISTRI

MESSA IN SICUREZZA DEL SISTEMA ACQUEDOTTISTICO DEL PESCHIERA PER L'APPROVVIGIONAMENTO IDRICO DI ROMA CAPITALE E DELL'AREA METROPOLITANA

IL COMMISSARIO STRAORDINARIO ING. PhD MASSIMO SESSA

SUB COMMISSARIO ING.

aceq
acqua
ACEA ATO 2 SPA



IL RESPONSABILE DEL PROCEDIMENTO

Ing. PhD Alessia Delle Site

SUPPORTO AL RESPONSABILE DEL PROCEDIMENTO

Dott. Avv. Vittorio Gennari

Sig.ra Claudia Iacobelli

Ing. Barnaba Paglia

aceq
Ingegneria
e servizi



CONSULENTE

Ing. Biagio Eramo

ELABORATO

A250PDS R008 1

COD. ATO2 AAM10118

DATA DICEMBRE 2021

SCALA

VARIE

Progetto di sicurezza e ammodernamento
dell'approvvigionamento della città
metropolitana di Roma

"Messa in sicurezza e ammodernamento del sistema
idrico del Peschiera",

L.n.108/2021, ex DL n.77/2021 art. 44 Allegato IV

AGG. N.	DATA	NOTE	FIRMA
1	03/22	AGGIORNAMENTO ELABORATI CSLLPP	
2			
3			
4			
5			
6			

Sottoprogetto

**NUOVO ACQUEDOTTO MARCIO – I LOTTO
DAL MANUFATTO ORIGINE AL SIFONE CERASO**

(con il finanziamento dell'Unione
europea – Next Generation EU)



**PROGETTO DI FATTIBILITÀ TECNICA
ED ECONOMICA**

TEAM DI PROGETTAZIONE

CAPO PROGETTO

Ing. Angelo Marchetti

IDRAULICA

Ing. Eugenio Benedini

GEOLOGIA E IDROGEOLOGIA

Geol. Stefano Tosti

GEOTECNICA E STRUTTURE

Ing. Angelo Marchetti

ASPETTI AMBIENTALI

Ing. PhD Nicoletta Stracqualursi

Ing. Viviana Angeloro

ATTIVITÀ TECNICHE DI SUPPORTO

Geom. Stefano Francisci

ATTIVITÀ PATRIMONIALI

Geom. Fabio Pompei

Hanno collaborato:

Geom. Vito Di Paolo

Consulenti:

Dott. Archeologo Fabio

Turchetta

Dott. Archeologo Fabrizio

Minucci

RELAZIONE PREVENTIVA DELL'INTERESSE
ARCHEOLOGICO

Allegato 8: Carta delle evidenze arch.
lavoro Progetto TC1

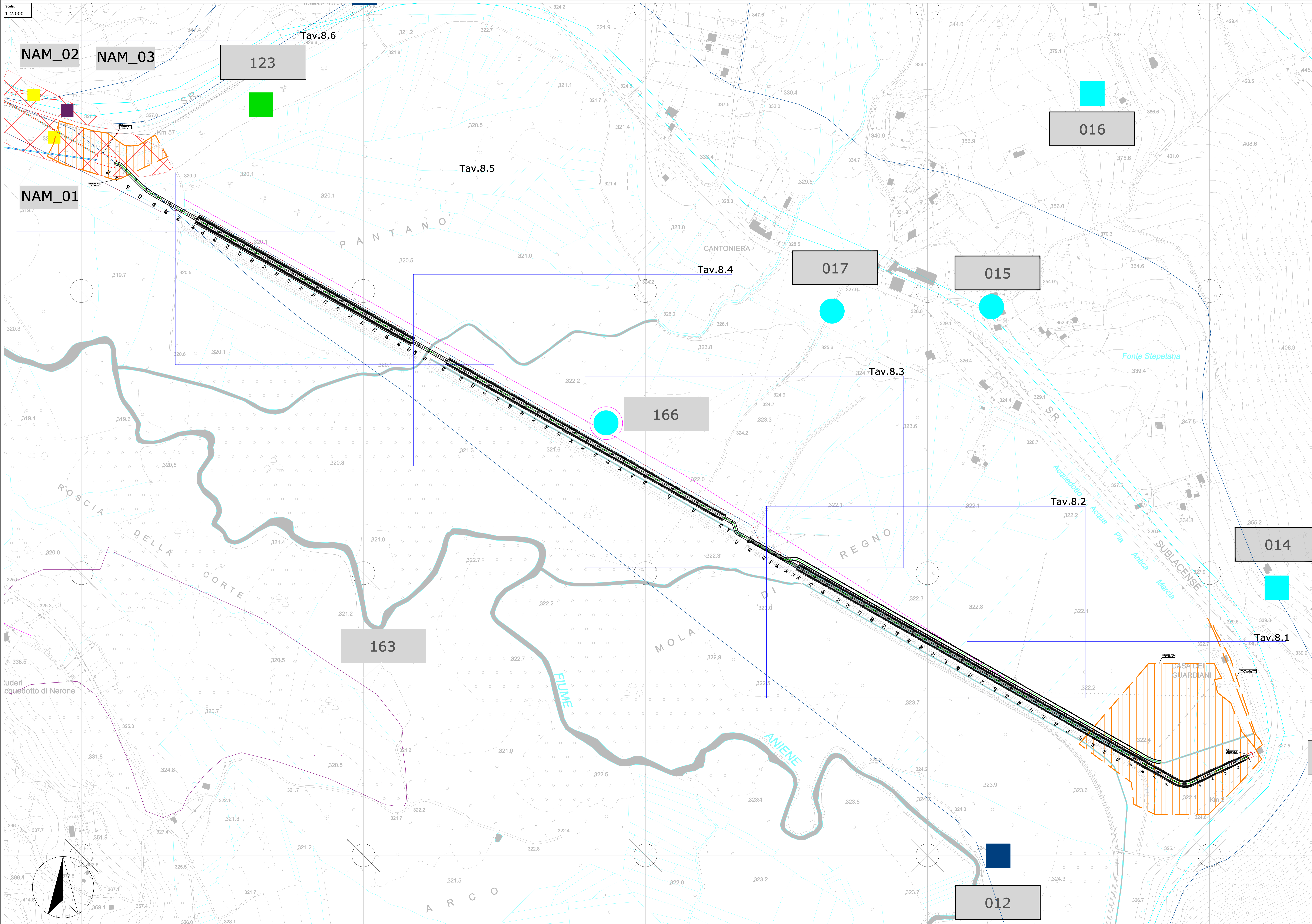

LEGENDA

- Percorso NAM
- Limiti area oggetto di ricognizione
- Limiti area oggetto di studio bibliografico

001 Codice sito

- incerto
- certo non georeferenziato
- georeferenziato
- area affioramento materiale archeologico
- strutture murarie
- tracciati viari
- tombe/necropoli
- infrastrutture idriche
- centro abitato antico
- iscrizioni
- sito vincolato

NAM_01 Codice segnalazione da Ricognizione 2020

- affioramento di materiali sporadici (Ricognizioni NAM 2020)
- materiali di età repubblicana
- materiali di età imperiale
- materiali di età medievale-rinascimentale

- Beni di insieme, vaste località con valore estetico tradizionale, bellezze panoramiche, (art. 136 del Dvvo 42/2004)
- Aree di interesse archeologico già individuate (art. 13 co. 3, lett. a L.R. 24/1998)
- Aree di cantiere
- Viabilità di cantiere
- Mandati

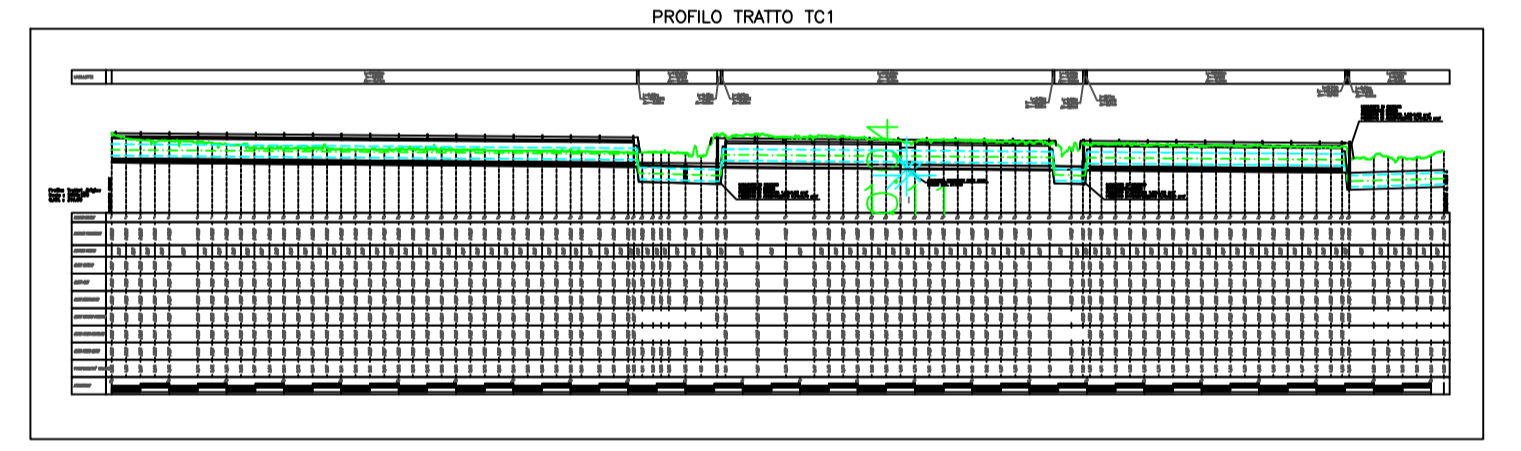

Soprintendenza Archeologia, Belle Arti e Paesaggio per la città Metropolitana di Roma, la provincia di Viterbo e l'Etruria Meridionale Palazzo Patrizi Clementi via Cavalletti n° 2, 00186 Roma

Ministero dei beni e delle attività culturali e del turismo

Committente:

acea ACEA ATC2 GRUPPO ACEA S.p.A. Piazzale Ostiense, 2 00154 Roma

Lavori:

LAVORI DI SCAVO PER INDAGINI NEL SOTTOSUOLO - LOTTO 2 NUOVO ACQUEDOTTO MARCIO - Verifica preventiva dell'Interesse Archeologico

Impresa esecutrice: **ARA** società cooperativa SIENA

Redazione: Dott. Fabrizio Minucci, Dott. Massimo Pianigiani, Dott. Fabio Turchetta

Objetto: Inquadramento generale TC1 Lavorazioni di progetto sovrapposte alla carta delle evidenze archeologiche

Scale: 1:2.000

Data: 15/03/2022

Tavola N.: **8**

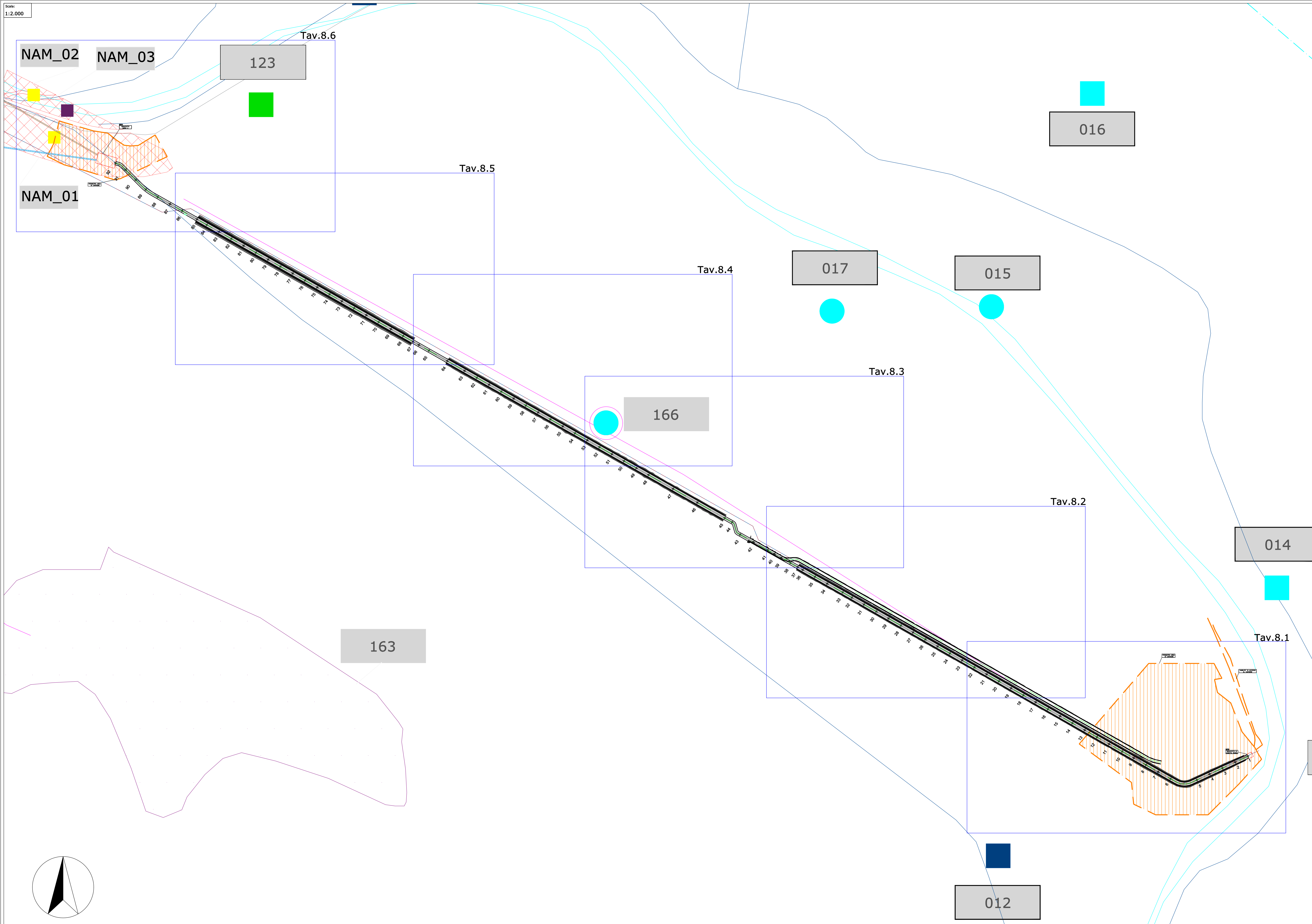

LEGENDA

- Percorso NAM
- Limiti area oggetto di ricognizione
- Limiti area oggetto di studio bibliografico

Codice sito

- incerto
- certo non georeferenziato
- georeferenziato

- area affioramento materiale archeologico
- strutture murarie
- tracciati viari
- tombe/necropoli
- infrastrutture idriche
- centro abitato antico
- iscrizioni
- sito vincolato

Codice segnalazione da Ricognizione 2020

- affioramento di materiali sporadici (Ricognizioni NAM 2020)
- materiali di età repubblicana
- materiali di età imperiale
- materiali di età medievale-rinascimentale
- Beni di insieme, vaste località con valore estetico tradizionale, bellezze panoramiche, (art. 136 del Dvvo 42/2004)
- Area di interesse archeologico già individuate (art. 13 co. 3, lett. a L.R. 24/1998)
- Area di cantiere
- Viabilità di cantiere
- Manufatti

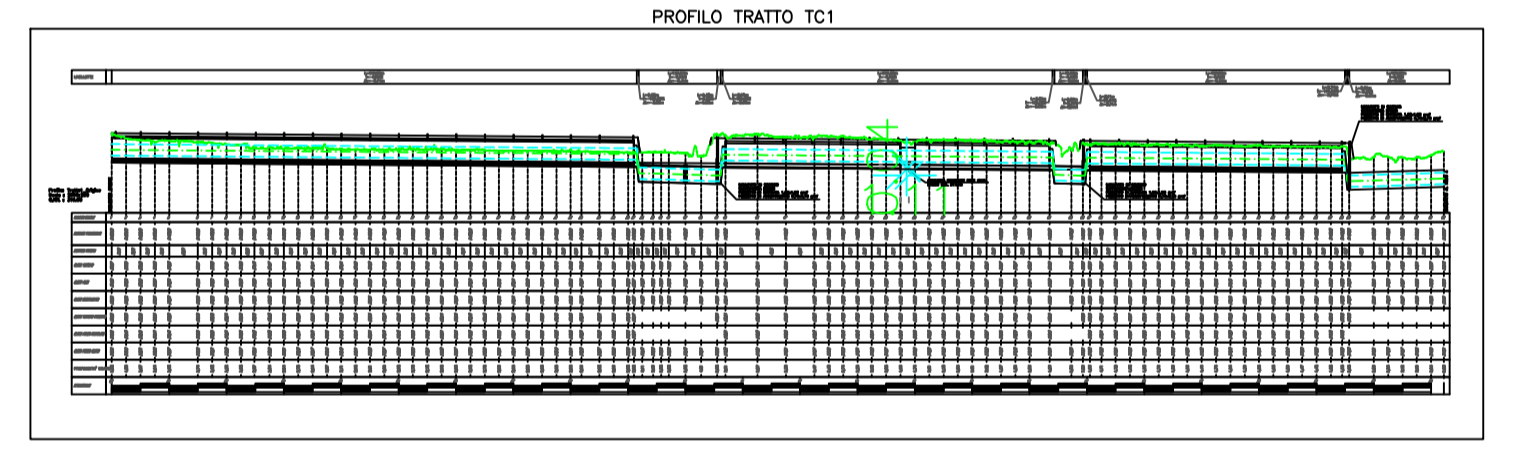

Soprintendenza Archeologia, Belle Arti e Paesaggio per la città Metropolitana di Roma, la provincia di Viterbo e l'Etruria
 Meridionale Palazzo Patrizi Clementi
 via Cavalletti n° 2, 00186 Roma

Ministero dei beni e delle attività culturali e del turismo

Committente:
acea ACEA ATO2 GRUPPO ACEA S.p.A.
 Piazzale Ostiense, 2
 00154 Roma

Lavori:
 LAVORI DI SCAVO PER INDAGINI NEL SOTTOSUOLO - LOTTO 2
 NUOVO ACQUEDOTTO MARCIO - Verifica preventiva dell'Interesse Archeologico

Impresa esecutrice:
ARA società cooperativa archeologica SIENA

Redazione:
 Dott. Fabrizio Minucci
 Dott. Massimo Pianigiani
 Dott. Fabio Turchetta

Oggetto:
 Inquadramento generale TC1
 Lavorazioni di progetto sovrapposte alla carta delle evidenze archeologiche

Scala:
 1:2.000

Data:
 15/03/2022

Tavola N.º:
8a

PROFILO TRATTO TC1

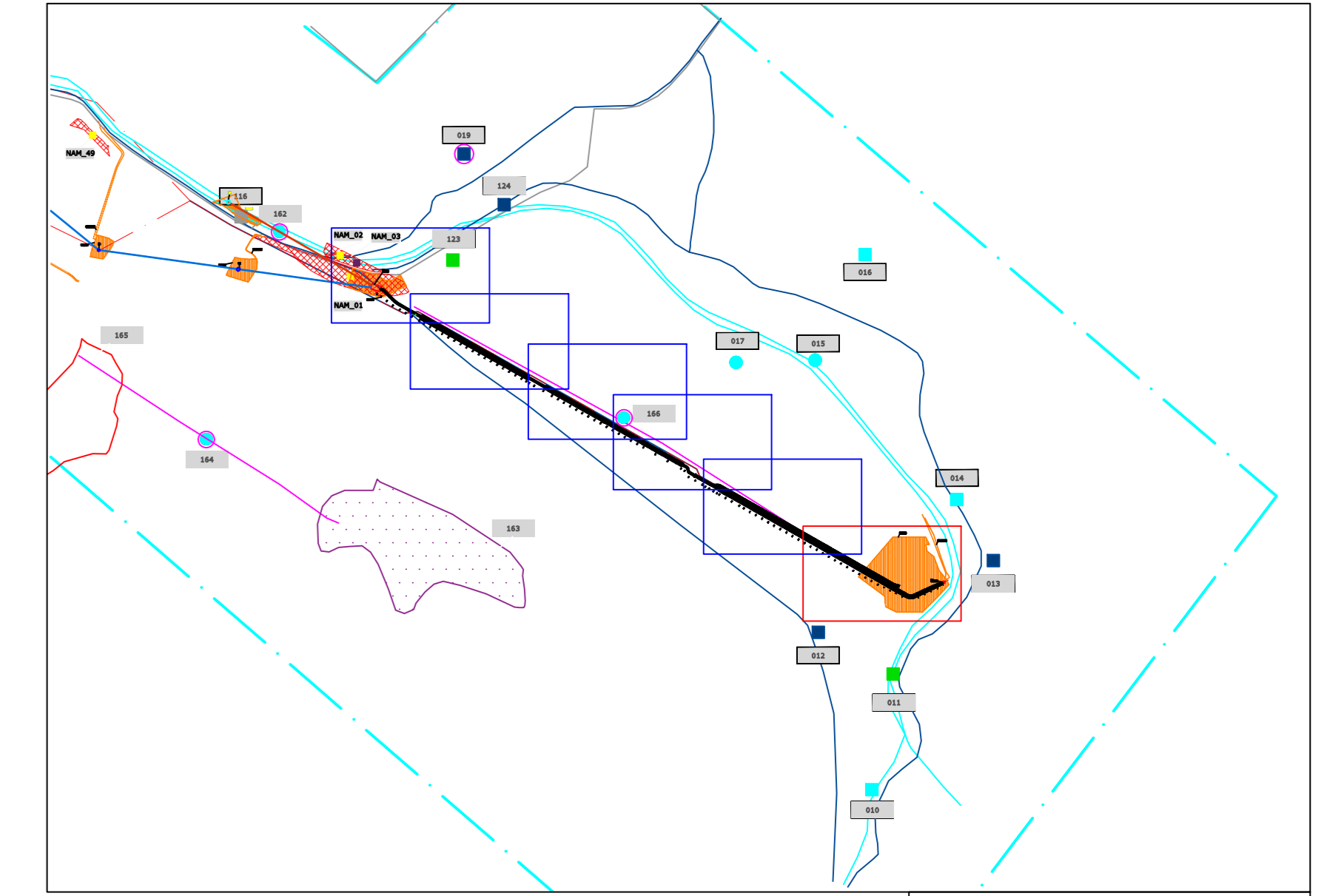
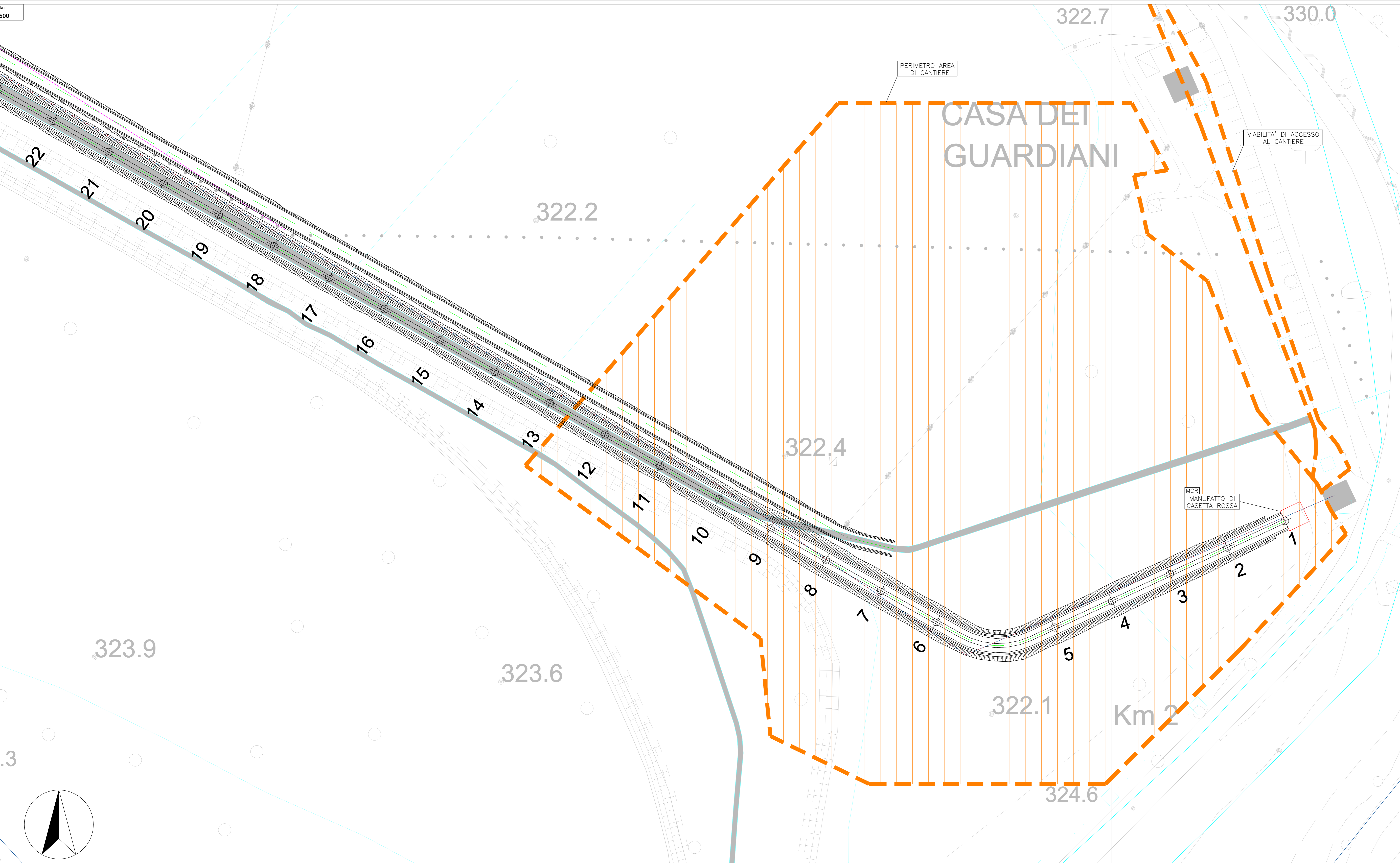
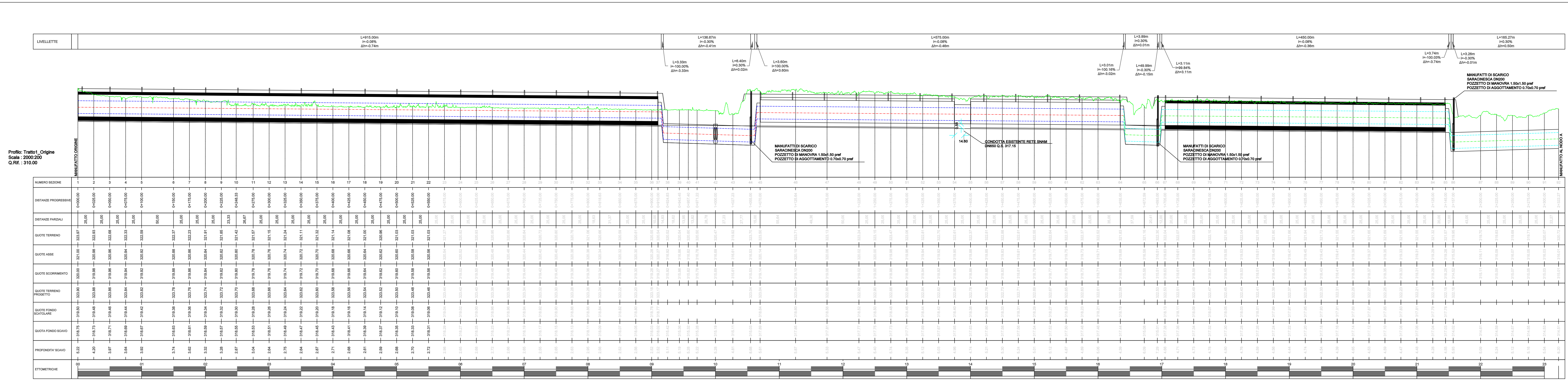

LEGENDA

- Percorso NAM
- Limiti area oggetto di ricognizione
- Limiti area oggetto di studio bibliografico

Simbolo	Codice sito	Codice segnalazione da Ricognizione 2020
○	incerto	Barili di insieme, vaste località con valore estetico tradizionale, bellezze panoramiche, (art. 136 del Dvto 43/2004)
△	certo non georeferenziato	Area di interesse archeologico già individuata (art. 13 co. 3, lett. s L.R. 24/1998)
■	area affioramento materiale	Area di cantiere
■	tracce murarie	Viabilità di cantiere
■	tracce viarie	Manufatti
■	tombe/necropoli	Pozzo
■	infrastrutture idriche	
■	centro abitato antico	
■	iscrizioni	
■	sito vincolato	
■	affioramento di materiali sporadici (Ricognizioni NAM 2020)	
■	materiali di età repubblicana	
■	materiali di età imperiale	
■	materiali di età medievale-finesimilatale	

Soprintendenza Archeologia, Belle Arti e Paesaggio per la città Metropolitana di Roma, la provincia di Viterbo e l'Etruria
 Meridionale Palazzo Patrizi Clementi
 via Cavalletti n° 2, 00186 Roma

Ministero dei beni e delle attività culturali e del turismo

Committente:
acea
 ACEA ATO2 GRUPPO ACEA S.p.A.
 Piazzale Caltanissetta, 2
 00154 Roma

Lavori:
 LAVORI DI SCAVO PER INDAGINI NEL SOTTOSUOLO - LOTTO 2
 NUOVO ACQUEDOTTO MARCIO - Verifica preventiva dell'interesse Archeologico

Impresa esecutrice:
ARA
 società cooperativa archeologica SIENA

Redazione:
 Dott. Fabrizio Minucci
 Dott. Massimo Pianigiani
 Dott. Fabio Turchetta

Oggetto:
 TC1 con quote di scavo sovrapposto alla carta delle evidenze archeologiche

Scala:
 1:500
 1:2.000

Data:
 15/03/2022

Traccia N°:
8.1

PROFILO TRATTO TC1

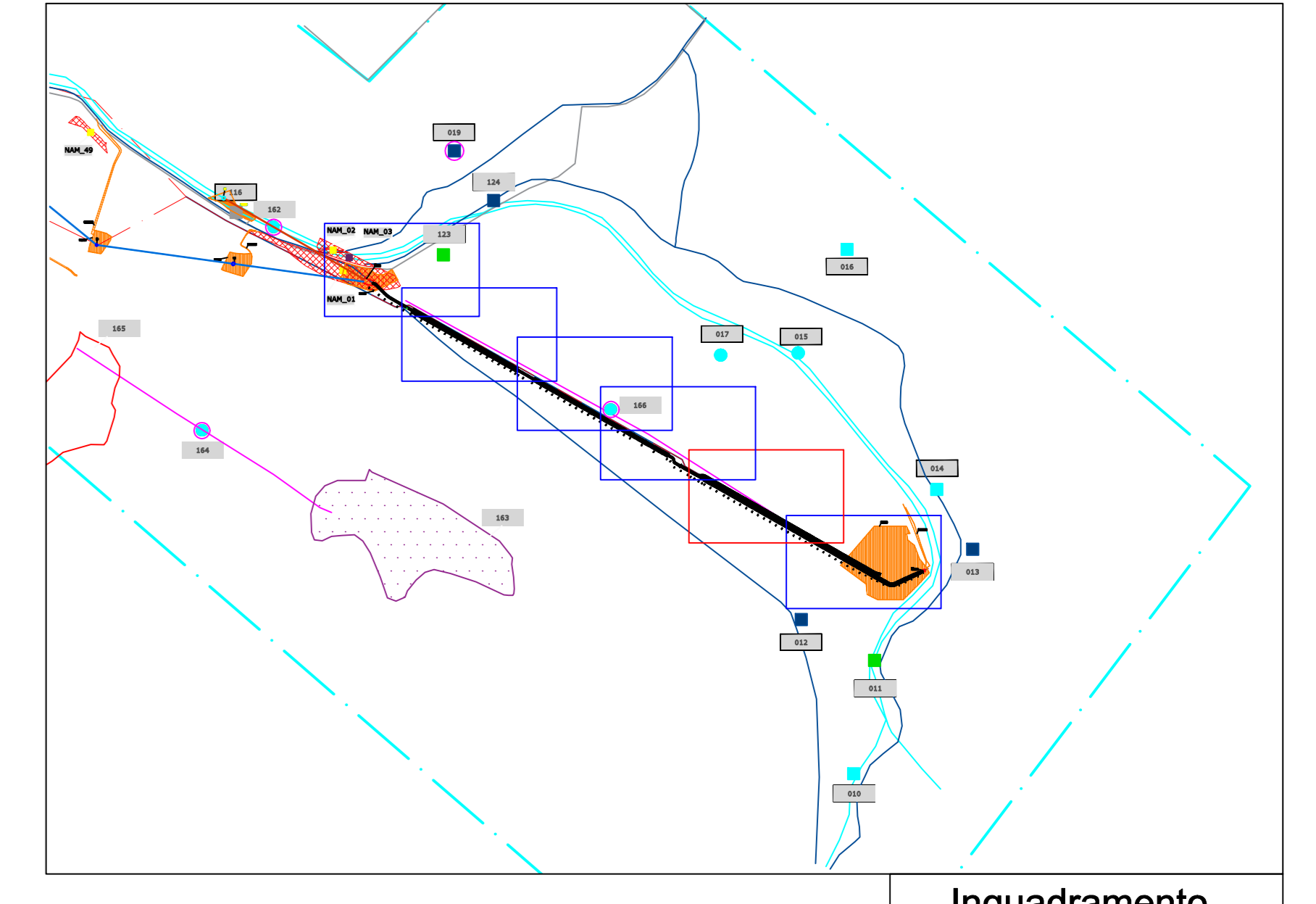
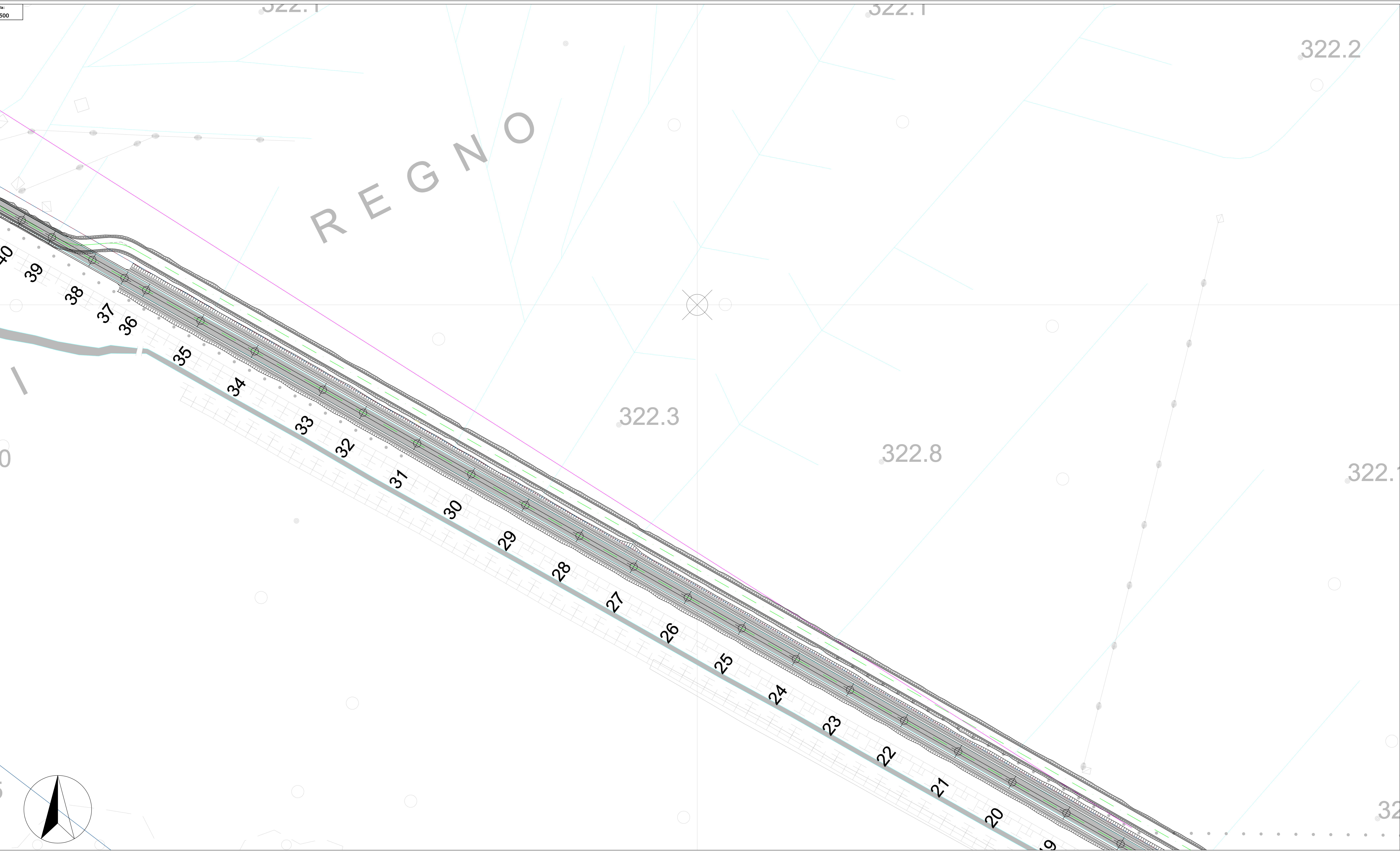
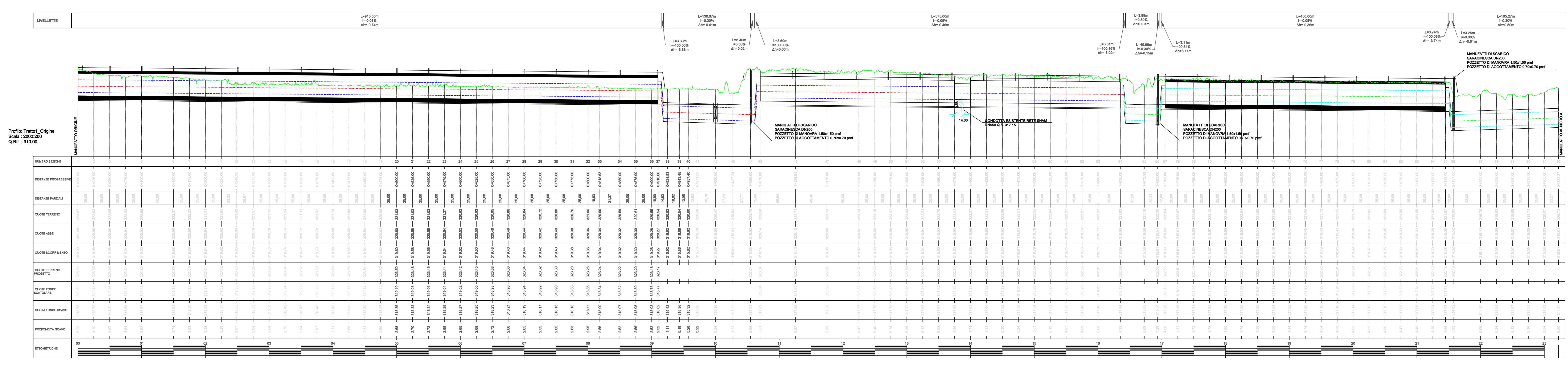

LEGENDA

- Percorso NAM
- Limiti area oggetto di ricognizione
- Limiti area oggetto di studio bibliografico
- Codice sito: incerto, certo non georeferenziato, georeferenziato
- area affioramento materiale archeologico
- tracce viarie
- tombe/necropoli
- infrastrutture idriche
- centro abitato antico
- iscrizioni
- sito vincolato
- affioramento di materiali sporadici (Ricognizioni NAM 2020)
- materiali di età repubblicana
- materiali di età imperiale
- materiali di età medievale-finesecolare
- Codice segnalazione da Ricognizione 2020: Beni di insieme, vaste località con valore estetico-paesaggistico, bellezza panoramica, (art. 136 del D.Lgs. 43/2004)
- Area di interesse archeologico di individuazione (art. 13 co. 3, let. g L.R. 24/1998)
- Area di cantiere
- Viabilità di cantiere
- Manufatti
- Pozzo

Soprintendenza Archeologia, Belle Arti e Paesaggio per la città Metropolitana di Roma, la provincia di Viterbo e l'Etruria

Meridionale Palazzo Patrizi Clementi
 via Cavalletti n° 2, 00186 Roma

Ministero dei beni e delle attività culturali e del turismo

Committente: ACEA ATO2 GRUPPO ACEA S.p.A. Piazzale Caltanissetta, 2 00154 Roma

Lavori: LAVORI DI SCAVO PER INDAGINI NEL SOTTOSUOLO - LOTTO 2 NUOVO ACQUEDOTTO MARCIO - Verifica preventiva dell'interesse Archeologico

Impresa esecutrice: società cooperativa archeologica ARA SIENA

Redazione: Dott. Fabrizio Minucci, Dott. Massimo Pianigiani, Dott. Fabio Turchetta

Scala: 1:500 / 1:2.000

Tracce N.: 8.2

15/03/2022

PROFILO TRATTO TC1

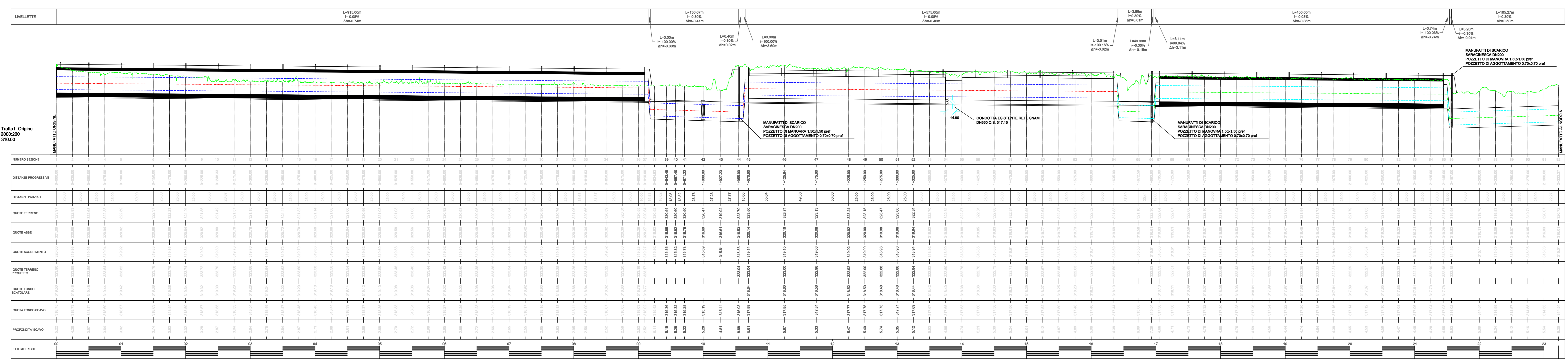

Profilo Tratto 1_Origine
Scala: 2000/2000
G.R. : 210/00

Scala: 1:500

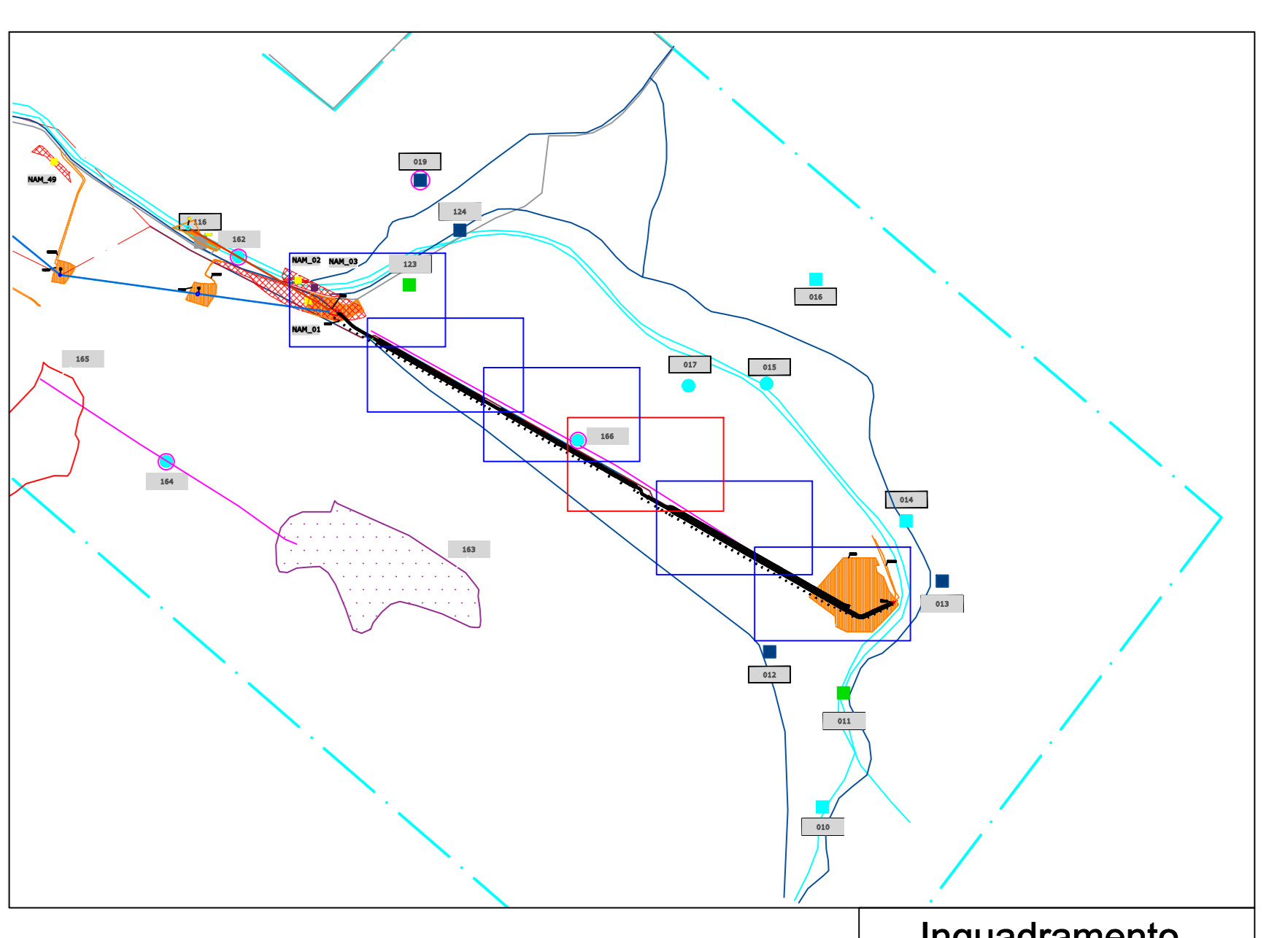
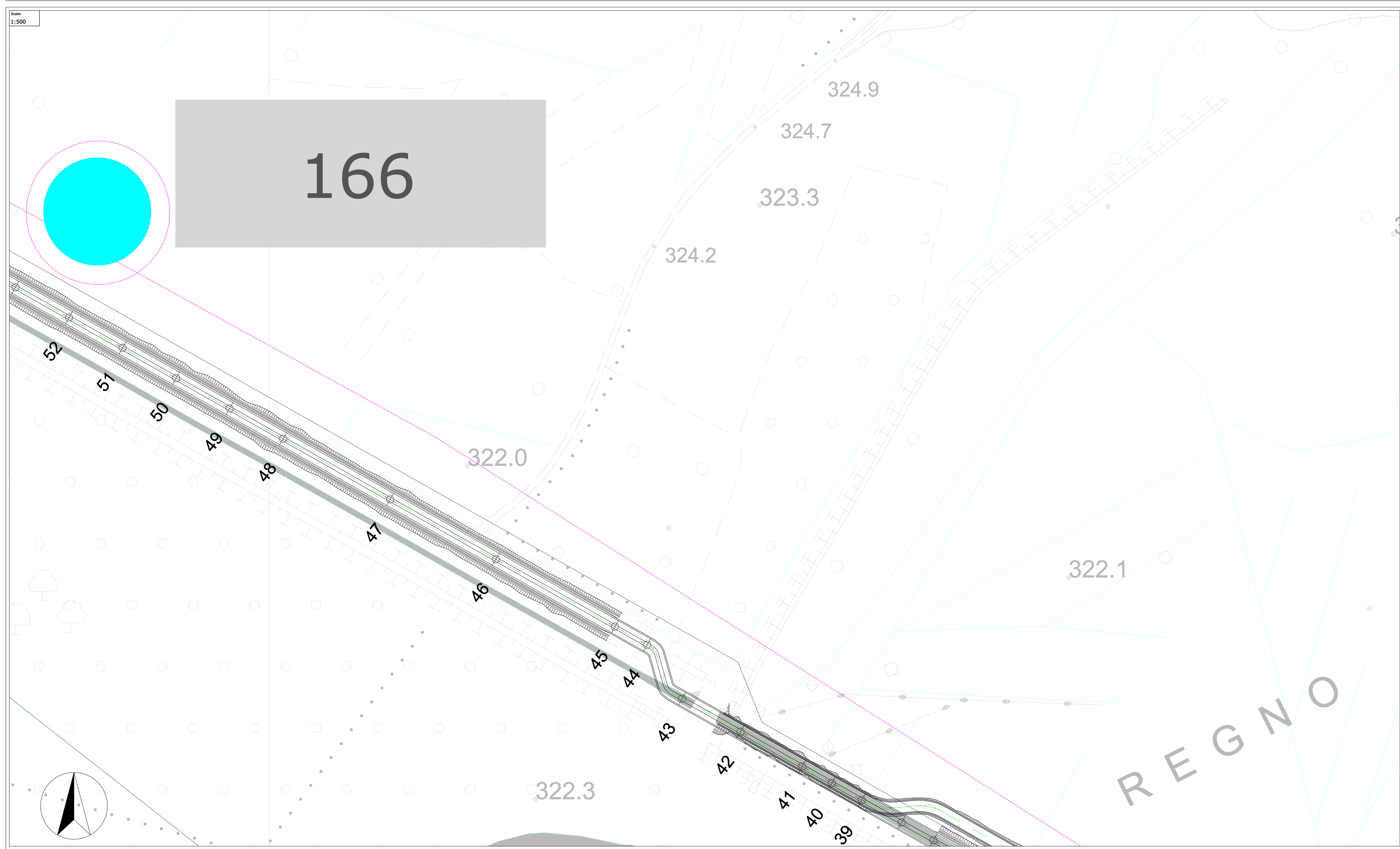

LEGENDA

Percorso NAM
Limiti area oggetto di ricognizione
Limiti area oggetto di studio bibliografico

<p>Codice sito</p> <ul style="list-style-type: none"> ○ incerto □ certo non georeferenziato ▨ area affioramento materiale archeologico ▨ strutture murarie ▨ tracciati viari ▨ tombe/necropoli ▨ infrastrutture idriche ▨ centro abitato antico ▨ iscrizioni ▨ sito vincolato <p>▨ affioramento di materiali sporadici (Ricognizioni NAM 2020)</p> <ul style="list-style-type: none"> ▨ materiali di età repubblicana ▨ materiali di età imperiale ▨ materiali di età medievale-finisecolare 	<p>Codice segnalazione da Ricognizione 2020</p> <ul style="list-style-type: none"> ▨ Beni di interesse, vaste località con valore estetico tradizionale, bellezze panoramiche, (art. 136 del D.lgs 43/2004) ▨ Area di interesse archeologico già individuata (art. 13 co. 3, lett. a L.R. 24/1998) ▨ Area di cantiere ▨ Viabilità di cantiere ▨ Manufatti ▨ Pozzo
--	--

Soprintendenza Archeologia, Belle Arti e Paesaggio per la città Metropolitana di Roma, la provincia di Viterbo e l'Etruria
Meridionale Palazzo Patrizi Clementi
via Cavalotti n° 2, 00186 Roma

MIBAC Ministero dei beni e delle attività culturali e del turismo

Comittente:
acea ACEA ATO2 GRUPPO ACEA S.p.A. Piazzale Celsense,2 00154 Roma

Lavori:
LAVORI DI SCAVO PER INDAGINI NEL SOTTOSUOLO - LOTTO 2 NUOVO ACQUEDOTTO MARCIO - Verifica preventiva dell'interesse Archeologico

<p>Impresa esecutrice: ARA SIENA società cooperativa archeologica</p>	<p>Redazione: Dott. Fabrizio Minucci Dott. Massimo Pianigiani Dott. Fabio Turchetta</p>
<p>Oggetto: TC1 con quote di scavo sovrapposto alla carta delle evidenze archeologiche</p>	<p>Scale: 1:500 1:2.000</p>
<p>Data: 15/03/2022</p>	<p>Tracce N.: 8.3</p>

PROFILO TRATTO TC1

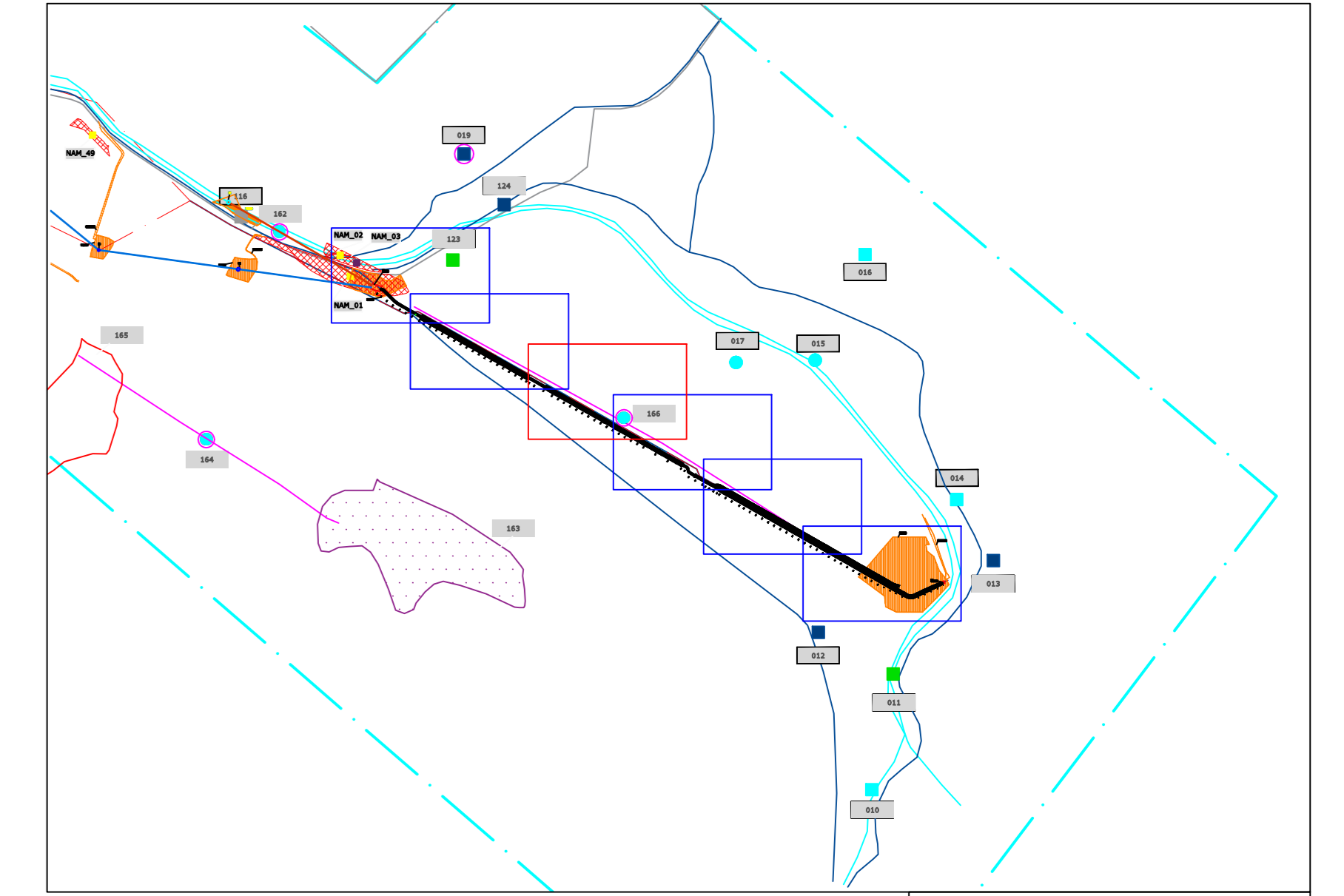
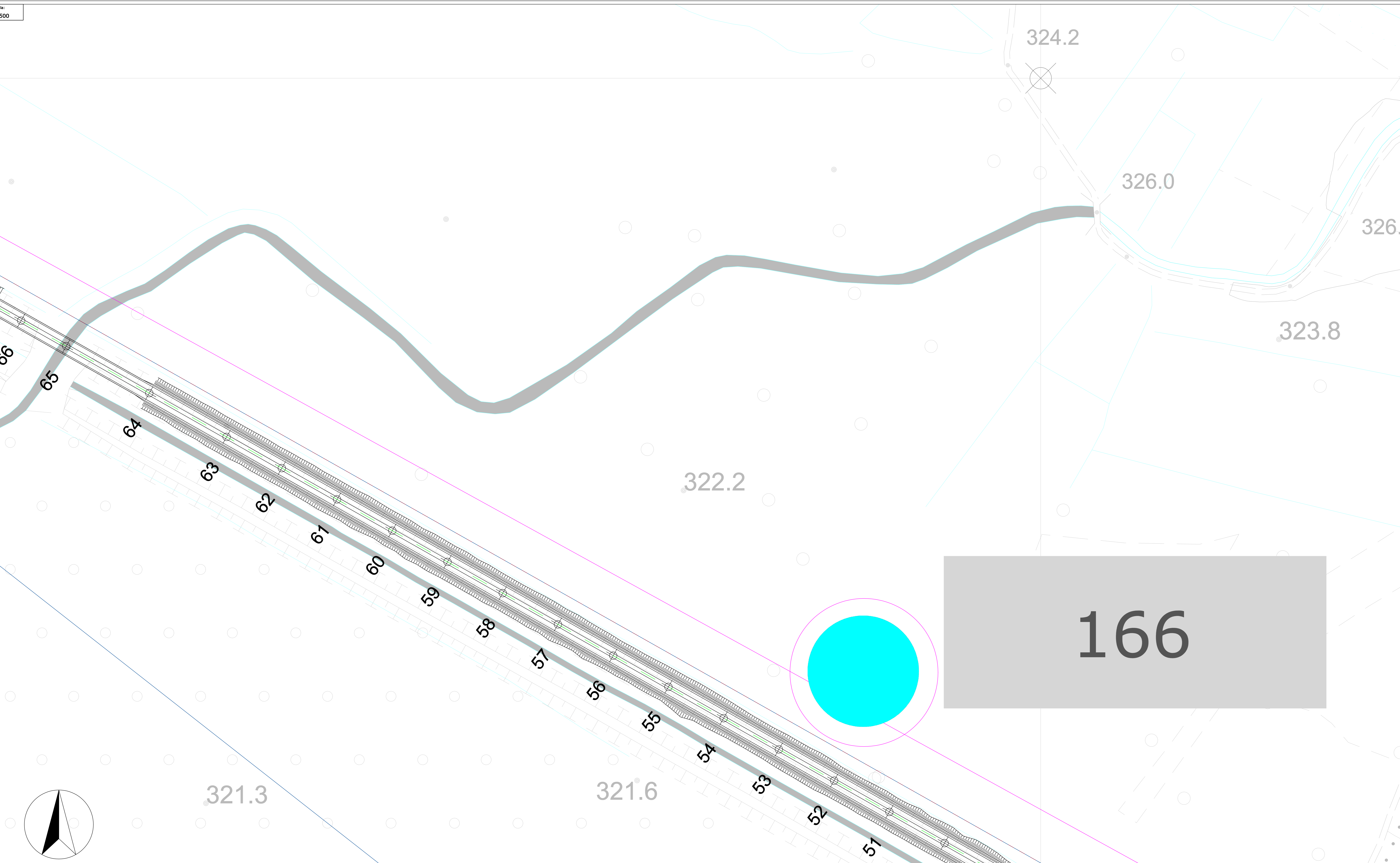
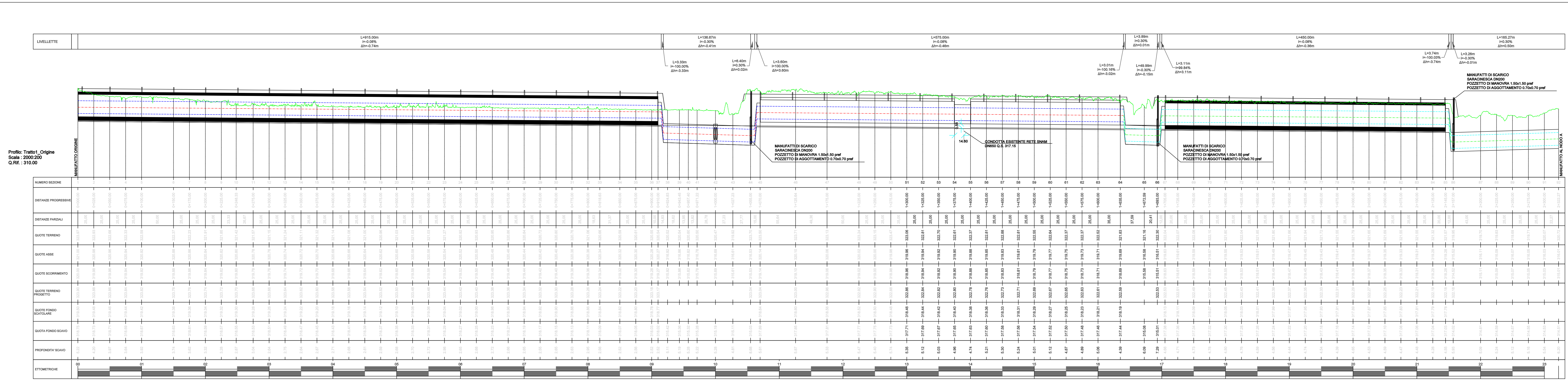

LEGENDA

- Percorso NAM
- Limiti area oggetto di ricognizione
- Limiti area oggetto di studio bibliografico
- Codice sito
 - incerto
 - certo non georeferenziato
 - area affioramento materiale archeologico
 - tracce viarie
 - tombe/necropoli
 - infrastrutture idriche
 - centro abitato antico
 - iscrizioni
 - sito vincolato
 - affioramento di materiali sporadici (Ricognizioni NAM 2020)
 - materiali di età repubblicana
 - materiali di età imperiale
 - materiali di età medievale-finesecolare
- Codice segnalazione da Ricognizione 2020
 - Bari di insieme, vaste località con valore estetico tradizionale, bellezze panoramiche, (art. 136 del Dvto 43/2004)
 - Area di interesse archeologico di interesse individuale (art. 13 co. 3, lett. s L.R. 24/1998)
 - Area di cantiere
 - Viabilità di cantiere
 - Manufatti
 - Pozzo

Soprintendenza Archeologia, Belle Arti e Paesaggio per la città Metropolitana di Roma, la provincia di Viterbo e l'Etruria
Meridionale Palazzo Patrizi Clementi
via Cavalotti n° 2, 00186 Roma

Ministero dei beni e delle attività culturali e del turismo

MTBACI

Committente:
acea ACEA ATO2 GRUPPO ACEA S.p.A. Piazzale Cislense, 2 00154 Roma

Lavori:
LAVORI DI SCAVO PER INDAGINI NEL SOTTOSUOLO - LOTTO 2 NUOVO ACQUEDOTTO MARCIO - Verifica preventiva dell'interesse Archeologico

Impresa esecutrice:
ARA cooperativa archeologica SIENA

Redazione:
Dott. Fabrizio Minucci
Dott. Massimo Pianigiani
Dott. Fabio Turchetta

Objetto:
TC1 con quote di scavo sovrapposto alla carta delle evidenze archeologiche

Scala:
1:500
1:2.000

Data:
15/03/2022

Traccia N.:
8.4

PROFILO TRATTO TC1

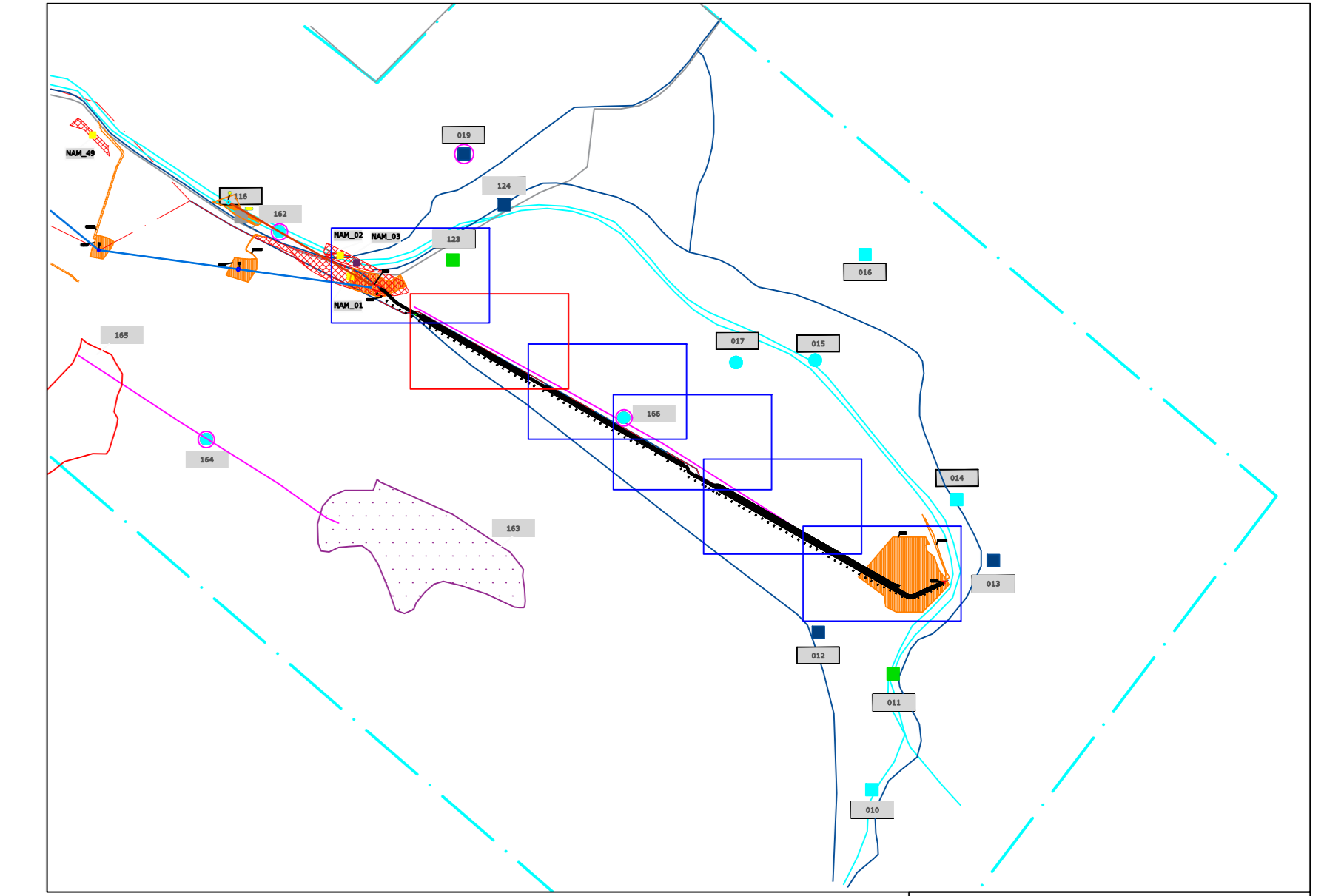
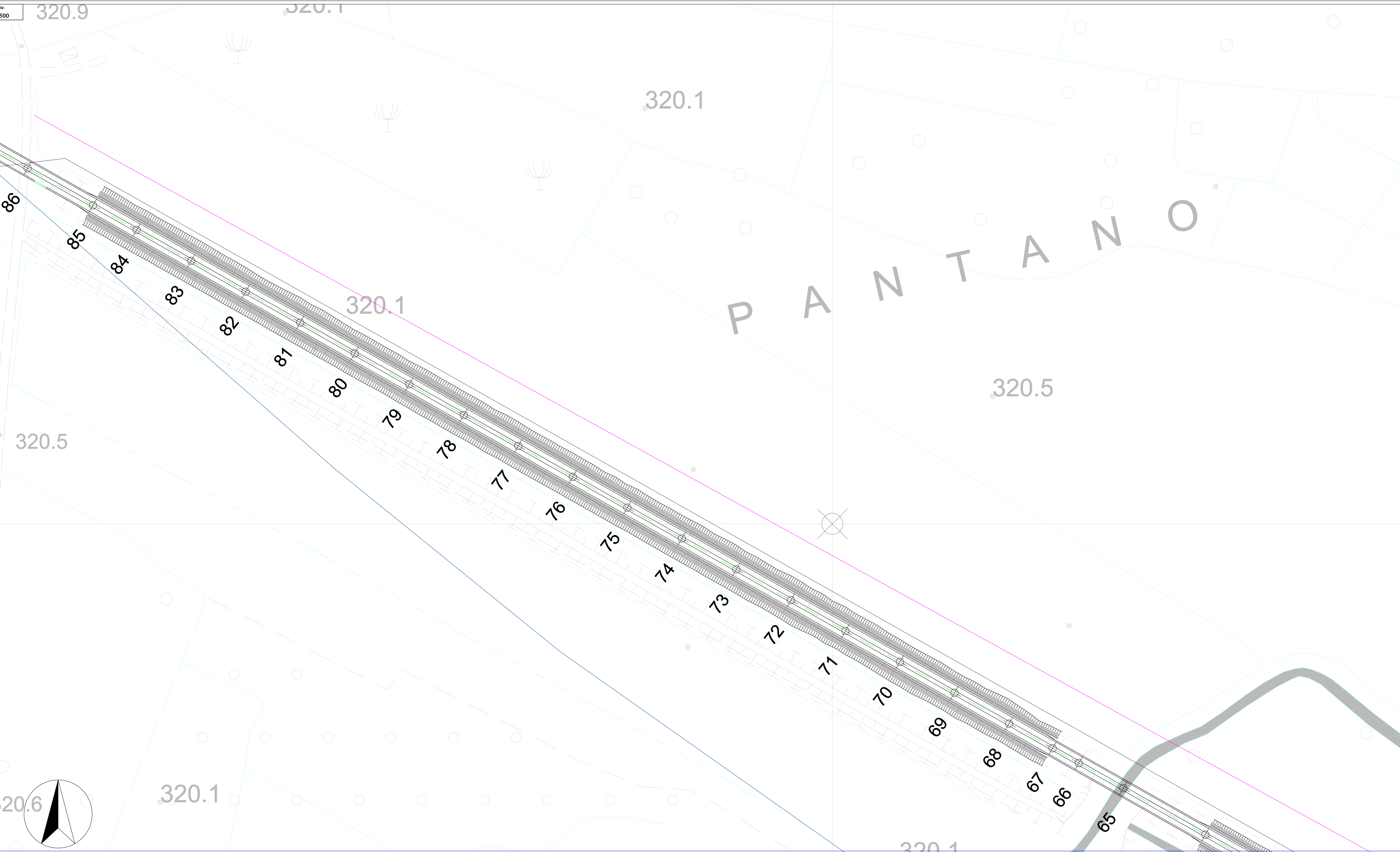
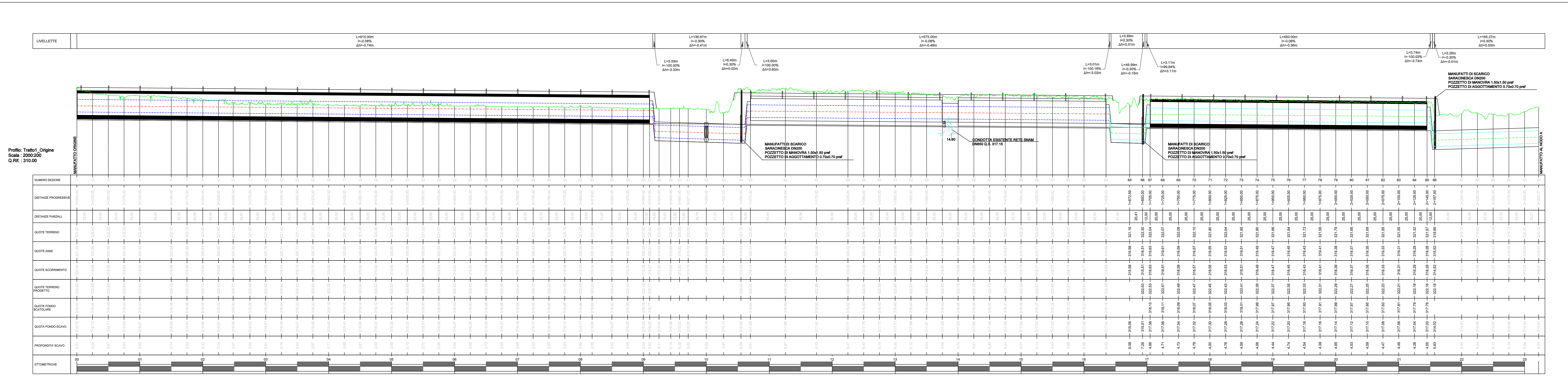

LEGENDA

- Percorso NAM
- Limiti area oggetto di ricognizione
- Limiti area oggetto di studio bibliografico
- Codice sito: incerto, certo non georeferenziato, area affioramento materiale archeologico, tombe/necropoli, tracciati viari, infrastrutture idriche, centro abitato antico, iscrizioni, sito vincolato
- affioramento di materiali sporadici (Ricognizioni NAM 2020)
- materiali di età repubblicana, materiali di età imperiale, materiali di età medievale-finesecolare
- Codice segnalazione da Ricognizione 2020: Beni di interesse, vaste località con valore estetico tradizionale, bellezza panoramiche, Area di interesse archeologico già individuata, Area di cantiere, Viabilità di cantiere, Manufatti, Pozzo

Soprintendenza Archeologia, Belle Arti e Paesaggio per la città Metropolitana di Roma, la provincia di Viterbo e l'Etruria
 Meridionale Palazzo Patrizi Clementi
 via Cavalletti n° 2, 00186 Roma

Ministero dei beni e delle attività culturali e del turismo

Committente: ACEA ATO2 GRUPPO ACEA S.p.A. Piazzale Caltanissetta, 2 00154 Roma

Lavori: LAVORI DI SCAVO PER INDAGINI NEL SOTTOSUOLO - LOTTO 2 NUOVO ACQUEDOTTO MARCIO - Verifica preventiva dell'interesse Archeologico

Impresa esecutrice: società cooperativa archeologica ARA SIENA

Redazione: Dott. Fabrizio Minucci, Dott. Massimo Pianigiani, Dott. Fabio Turchetta

Scala: 1:500, 1:2.000

Tracce N.: 8.5

Obiettivo: TC1 con quote di scavo sovrapposto alla carta delle evidenze archeologiche

Data: 15/03/2022

PROFILO TRATTO TC1

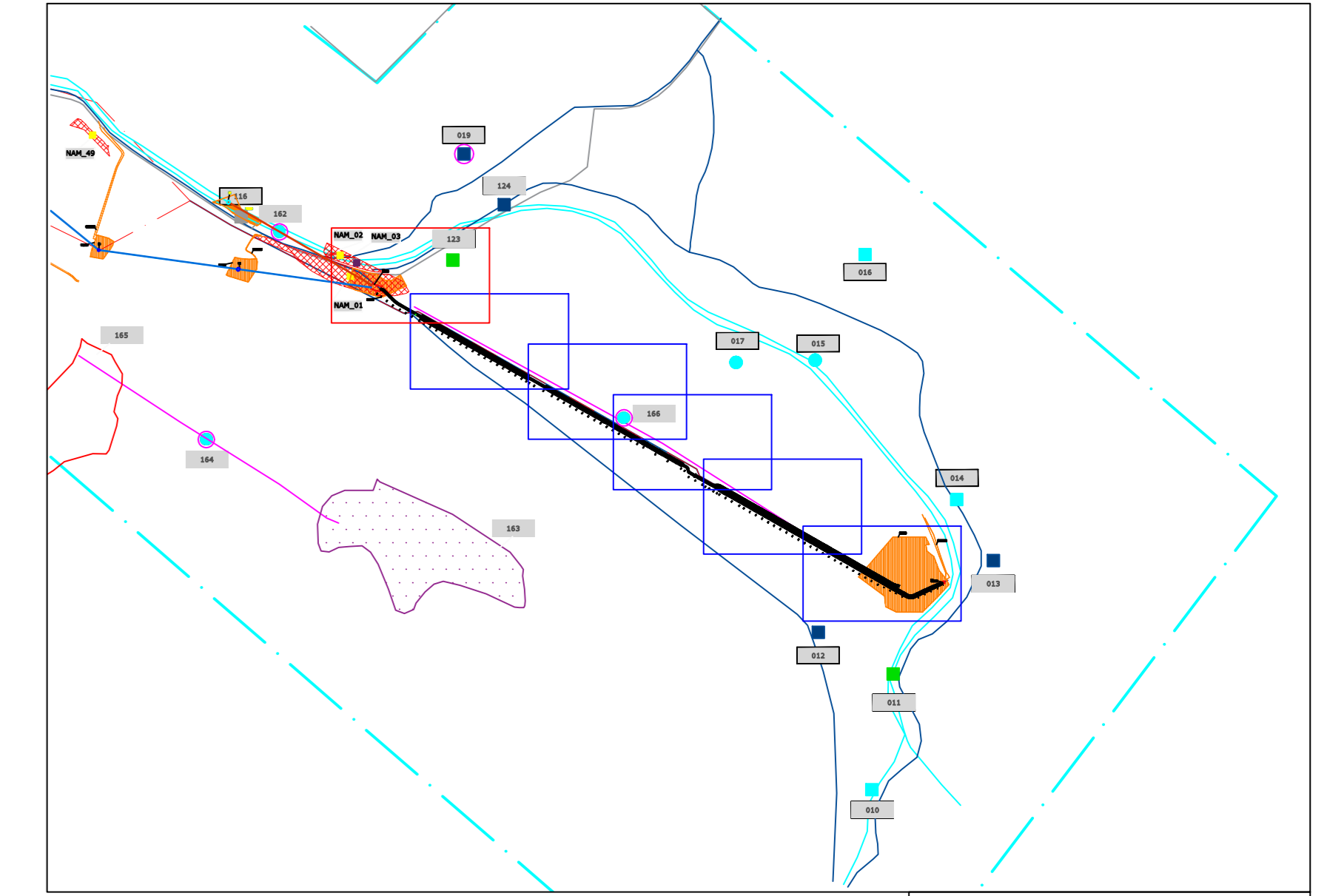
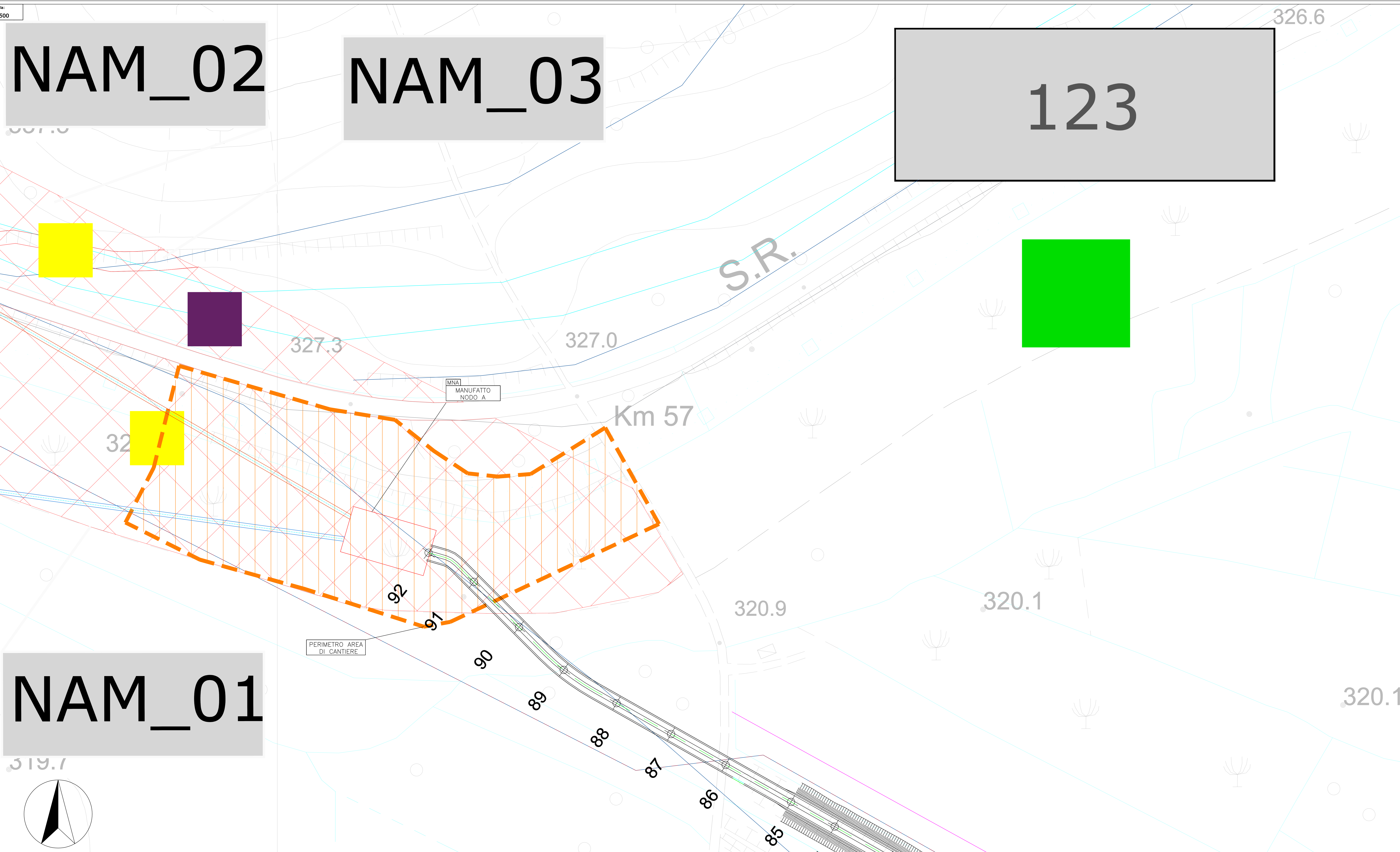
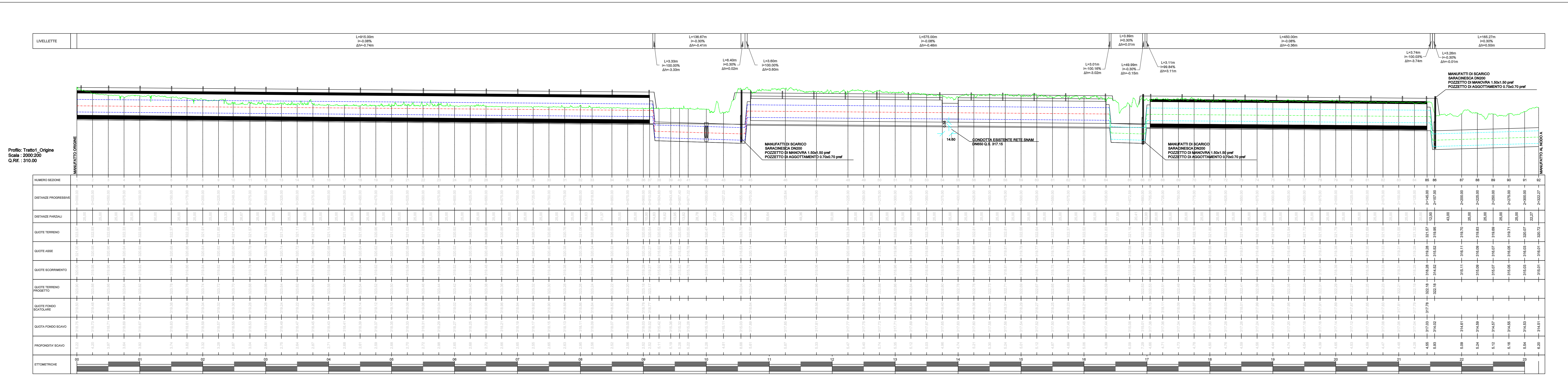

LEGENDA

- Percorso NAM
- Limiti area oggetto di ricognizione
- Limiti area oggetto di studio bibliografico

Codice sito

- incerto
- certo non georeferenziato
- area affioramento materiale archeologico
- tracce viarie
- tombe/necropoli
- infrastrutture idriche
- centro abitato antico
- iscrizioni
- sito vincolato
- affioramento di materiali sporadici (Ricognizioni NAM 2020)
- materiali di età repubblicana
- materiali di età imperiale
- materiali di età medievale-fisicamentale

Codice segnalazione da Ricognizione 2020

- Bari di insieme, vaste località con valore estetico tradizionale, bellezza panoramica, (art. 136 del D.Lgs 43/2004)
- Area di interesse archeologico già individuata (art. 13 co. 3, lett. a L.R. 24/1998)
- Area di cantiere
- Viabilità di cantiere
- Manufatti
- Pozzo

Soprintendenza Archeologia, Belle Arti e Paesaggio per la città Metropolitana di Roma, la provincia di Viterbo e l'Etruria
 Meridionale Palazzo Patrizi Clementi
 via Cavalotti n° 2, 00186 Roma

Ministero dei beni e delle attività culturali e del turismo

Comittente:
acea
 ACEA ATO2 GRUPPO ACEA S.p.A.
 Piazzale Ostiense, 2
 00154 Roma

Lavori:
 LAVORI DI SCAVO PER INDAGINI NEL SOTTOSUOLO - LOTTO 2
 NUOVO ACQUEDOTTO MARCIO - Verifica preventiva dell'interesse Archeologico

Impresa esecutrice:
ARA
 cooperativa archeologica SIENA

Redazione:
 Dott. Fabrizio Minucci
 Dott. Massimo Pianigiani
 Dott. Fabio Turchetta

OGGETTO:
 TC1 con quote di scavo sovrapposto alla carta delle evidenze archeologiche

Scala:
 1:500
 1:2.000

Data:
 15/03/2022

Traccia N°:
8.6