

- Comune di Belpasso**
- Vincoli Archeologici art.10 D.Lgs. 42/2004 (ex 1089/39)
- Immobili ed aree di notevole interesse pubblico sottoposte a vincolo paesaggistico ex art. 136, D.Lgs. 42/2004 e s.m.i.
- Com. Belp.**
- D.Lgs. 42/2004 e s.m.i., art.134, let. b) - aree di cui all'art. 142
- Territori costieri compresi entro i 300 m. dalla battigia - comma1, let. a)
 - Territori contermini ai laghi compresi in una fascia di 300 m. dalla battigia - comma1, let. b)
 - Fiumi, torrenti e corsi d'acqua e relative sponde per una fascia di 150 m. - comma1, let. c)
 - Aree protette (Riserve) - comma1, let. f)
 - Territori ricoperti da boschi o sottoposti a vincolo di rimboscimento - comma1, let. g)
 - Aree e siti di interesse archeologico- comma1, let. m)
- D.Lgs. 42/2004 e s.m.i., art.134, let. c)
- Ulteriori immobili ed aree specificamente individuati a termini dell'art. 136 e sottoposti a tutela dal Piano Paesaggistico

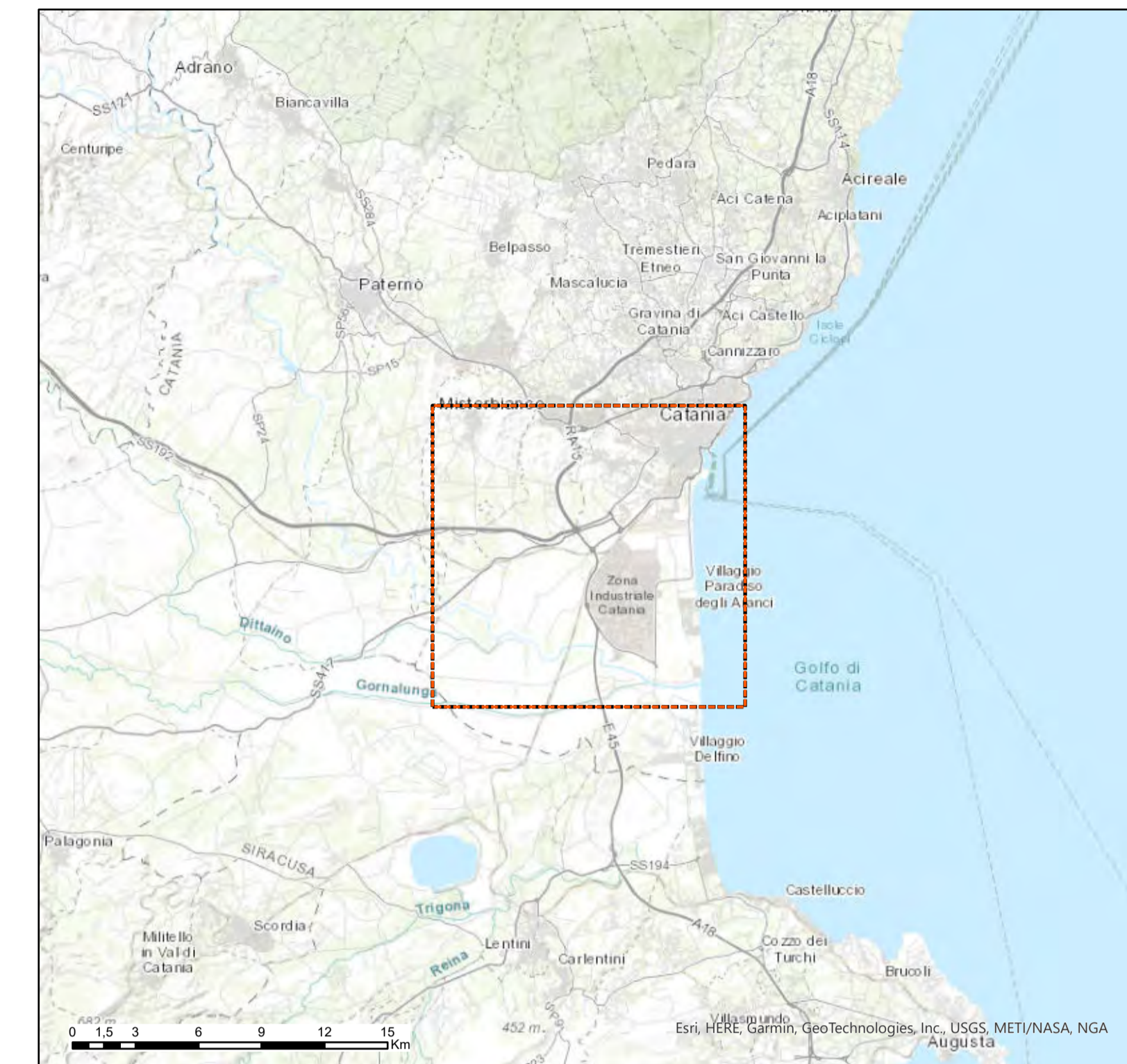

Legenda

- Elettrodotti aerei esistenti
- Sostegni esistenti
- Elettrodotto aereo autorizzato con decreto MISE 239/EL-227/266/2018
- Sostegni autorizzati con decreto MISE 239/EL-227/266/2018

Nuove realizzazioni variante

- Elettrodotti in cavo in progetto
- Elettrodotti aerei in progetto
- Sostegni di nuova realizzazione
- Elettrodotti aerei da smantellare
- Sostegni da smantellare
- Impianti
- Limiti comunali

ORDINE DEGLI INGEGNERI - TERAMO
986 DI MICHELE dott. CESARE INGEGNERE

Fonte: Piano Paesaggistico della Provincia di Catania

Scale: 0 250 500 1.000 1.500 2.000 m

ESTERNO	N.	DATA	DESCRIZIONE	ELABORATO	PROGER
00	30/06/2022	Prima emissione	Proger		

REVISIONI	N.	DATA	DESCRIZIONE	ESAMINATO	ACCETTATO
00	30/06/2022	Prima emissione	L. Fortino GPI-SVP-SA	E. Marchegiani GPI-SVP-SA	

NUMERO E DATA ORDINE: _____
MOTIVO DELL'INVIO: PER ACCETTAZIONE PER INFORMAZIONE

CODIFICA ELABORATO	Terna Rete Italia TERNA GROUP
DVGR13008B2331625	
TITOLO ELABORATO	TIPOLOGIA ELABORATO
Raccordi 150 kV alla SE Pantano, opere connesse e demolizioni	Planimetria
Valutazione ambientale preliminare (art. 6, comma 9, D.Lgs. 152/2006)	PROGETTO
Piano Paesaggistico provinciale - Beni Paesaggistici	TE-GR-13-008

NOME DEL FILE	SCALA CAD	FORMATO	SCALA	FOGLIO
DVGR13008B2331625.pdf	1 unità = 1 m	A1	1:25.000	1/1

Questo documento contiene informazioni di proprietà Terna SpA e deve essere utilizzato esclusivamente dal destinatario in relazione alle finalità per le quali è stato ricevuto. E' vietata qualsiasi forma di riproduzione o divulgazione senza l'esplicito consenso di Terna SpA. This document contains information proprietary to TERNA S.p.A. and it will have to be used exclusively for the purposes for which it has been furnished. Whichever shape of spreading or reproduction without the written permission of TERNA S.p.A. is prohibi.