Firmato digitalmente da

Cesare Di Michele

C = IT

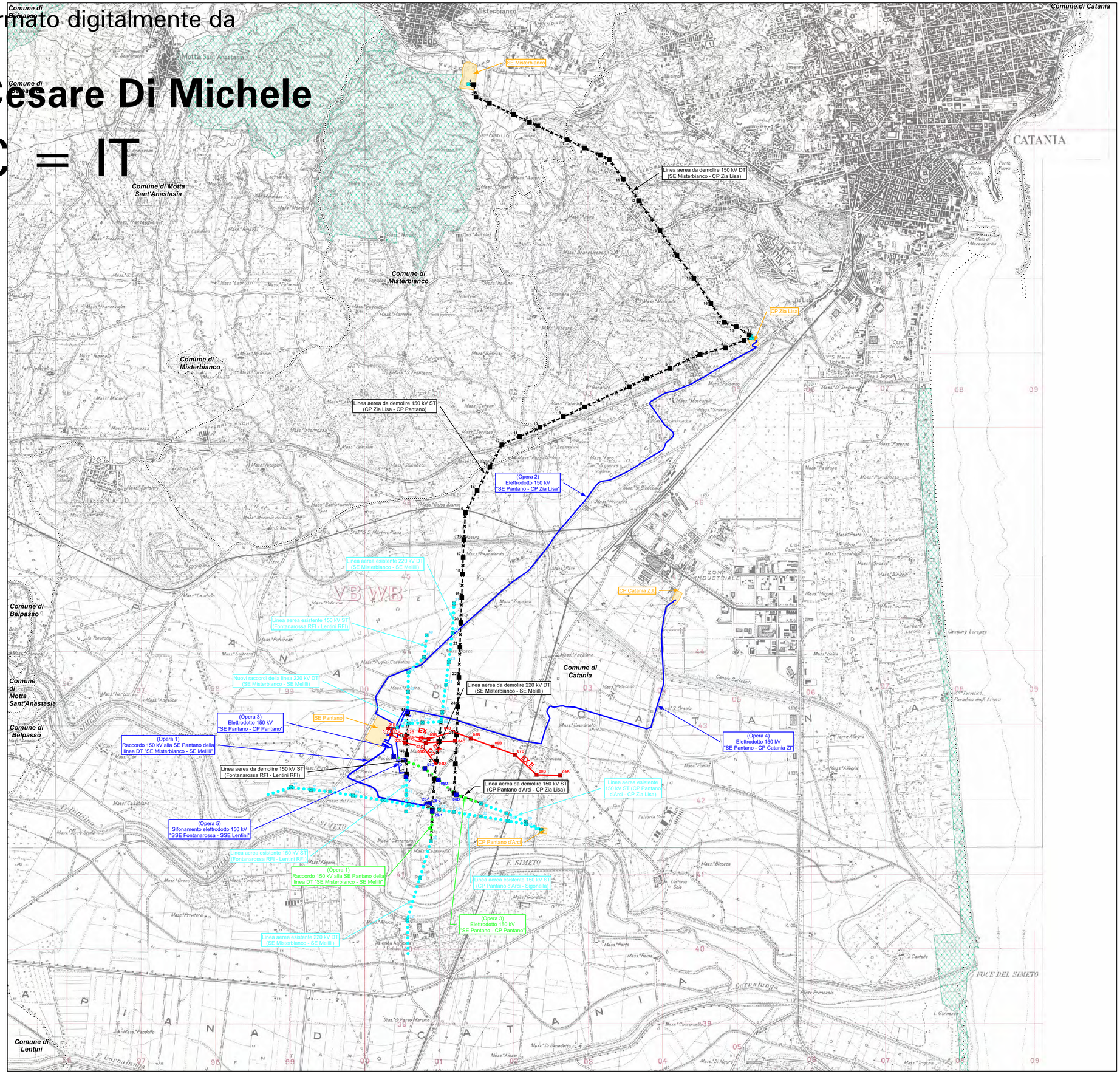

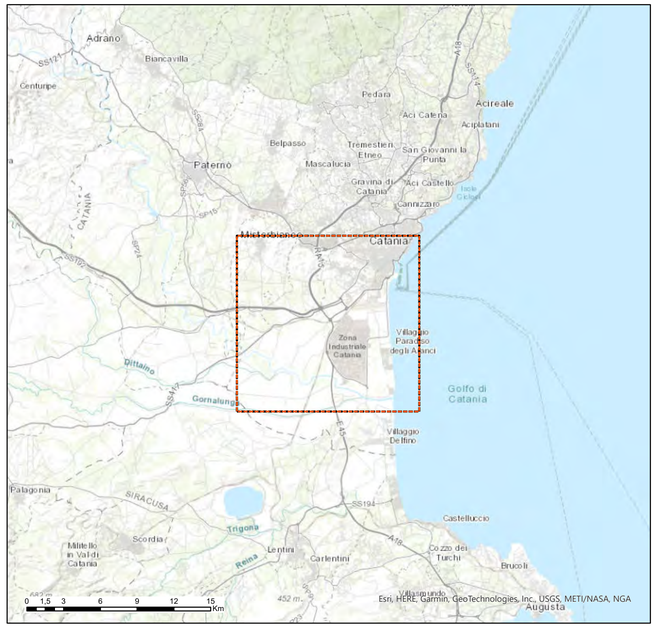

Legenda

- Elettrodotti aerei esistenti
- Sostegni esistenti
- Elettrodotto aereo autorizzato con decreto MISE 239/EL-227/266/2018
- Sostegni autorizzati con decreto MISE 239/EL-227/266/2018

Nuove realizzazioni variante

- Elettrodotti in cavo in progetto
- Elettrodotti aerei in progetto
- Sostegni di nuova realizzazione
- Elettrodotti aerei da smantellare
- Sostegni da smantellare
- Impianti
- Limiti comunali
- Vincolo Idrogeologico

ORDINE DEGLI INGEGNERI - TERAMO
986 DI MICHELE dott. CESARE
INGEGNERE

Fonte: Regione Siciliana - Comando del Corpo Forestale (https://sif.regione.sicilia.it/ilportale/).

N

0 250 500 1.000 1.500 2.000 m

	N.	DATA	DESCRIZIONE	ELABORATO
ESTERNO	01	27/09/2022	Seconda emissione	Proger
	00	30/06/2022	Prima emissione	Proger

PROGER

	N.	DATA	DESCRIZIONE	ESAMINATO	ACCETTATO
REVISIONI					
	01	27/09/2022	Seconda emissione	F.Brunazzi GPI-SVP-SA-CS	A. Serrapica GPI-SVP-SA-CS
	00	30/06/2022	Prima emissione	L.Fortino GPI-SVP-SA	E. Marchegiani GPI-SVP-SA

NUMERO E DATA ORDINE:

MOTIVO DELL'INVIO: ■ PER ACCETTAZIONE ☐ PER INFORMAZIONE

CODIFICA ELABORATO

DVGR13008B2332390

Terna Rete Italia — TERNA GROUP

TITOLO ELABORATO

Raccordi 150 kV alla SE Pantano, opere connesse e demolizioni

Valutazione ambientale preliminare
(art. 6, comma 9, D.Lgs. 152/2006)

Carta del vincolo idrogeologico

TIPOLOGIA ELABORATO

Planimetria

PROGETTO

TE-GR-13-008

NOME DEL FILE	SCALA CAD	FORMATO	SCALA	FOGLIO
DVGR13008B2332390.pdf	1 unità = 1 m	A1	1:25.000	1/1

Questo documento contiene informazioni di proprietà Terna SpA e deve essere utilizzato esclusivamente dal destinatario in relazione alle finalità per le quali è stato ricevuto. E' vietata qualsiasi forma di riproduzione o divulgazione senza l'esplicito consenso di Terna SpA.

This document contains information proprietary to TERNA S.p.A. and it will have to be used exclusively for the purposes for which it has been furnished. Whichever shape of spreading or reproduction without the written permission of TERNA S.p.A. is prohibit.