

Legenda

- Paesaggi locali
- Limiti comunali

COMPONENTI DEL SISTEMA NATURALE

Sottosistema abiotico

Componenti geomorfologiche (art.11 delle N.d.A.)

Forma dei rilievi

- Rilievi isolati
- Selle
- Gole
- Cinali, creste
- Orti di terrazzi marini e fluviali
- Scarpate
- Pianure alluvionali
- Altopiani
- Pianure costiere
- Depositi sabbiosi e dune costiere

Caratterizzazione

- Dolina
- Singolarità geomorfologiche
- Cassali
- Acquifero termale
- Bacini saliferi

Area a rischio

- Area calanchiva
- Faglia
- Sovrascorimento

Componenti geomorfologiche della costa (art.11 delle N.d.A.)

- Costa sabbiosa
- Costa rocciosa
- Costa ghiaiosa
- Falesia
- Foce
- Punta, promontorio
- Isole, faraglioni
- Baie, cale

Componenti idrologiche (art.11 delle N.d.A.)

- Reticolo idrografico
- Laghi e specchi d'acqua
- Pantano
- Sorgente

Sottosistema biotico

Componenti del paesaggio vegetale naturale e seminaturale (art.12 delle N.d.A.)

- Vegetazione forestale
- Vegetazione di macchia, di gariga, praterie e arbusteti
- Vegetazione ripariale
- Boschi artificiali
- Albero monumentale

Siti di particolare interesse paesaggistico-ambientale (art.13 delle N.d.A.)

- Zone di interesse comunitario ZSC (SIC) e ZPS

COMPONENTI DEL SISTEMA ANTROPICO

Sottosistema agricolo-forestale

Componenti del paesaggio agrario (art.14 delle N.d.A.)

- Paesaggio delle colture erbacee
- Paesaggio delle colture arboree
- Paesaggio del vigneto
- Paesaggio dell'oliveto
- Paesaggio delle colture in serra

Sottosistema insediativo

Componenti archeologiche (art.15 delle N.d.A.)

- Beni archeologici sottoposti a tutela ai sensi degli artt.10 e segg. del Codice
- Aree e siti di interesse archeologico di cui all'art.142 lett. m) del Codice
- Parco archeologico

Componenti centri e nuclei storici (art.16 delle N.d.A.)

- Centri storici
- Nuclei storici

Componenti beni isolati (art.17 delle N.d.A.)

A - Architettura militare

- A1 - Torri
- A2 - Bastioni, castelli, fortificazioni, rivellini
- A3 - Capitanerie, carceri, caserme, depositi di polvere, fortini, dogane

B - Architettura religiosa

- B1 - Abbazie, badie, collegi, conventi, eremi, monasteri, santuari
- B2 - Cappelle, chiese
- B3 - Cimiteri, ossari
- B4 - Edicole, cippi, croci, monumenti celebrativi

C - Architettura residenziale

- C1 - Casine, casini, palazzetti, palazzine, palazzi, ville, villette, villini
- C2 - Pagliai, grotte abitate, ricoveri, rifugi

D - Architettura produttiva

- D1 - Aziende, bagli, casali, case, cortili, fattorie, fondi, casene, masserie
- D2 - Case coloniche, depositi frumentari, magazzini, stalle
- D3 - Cantine, oleifici, palmenti, stabilimenti enologici, trappeti
- D4 - Mulini
- D5 - Abbeveratoi, cisterne, fontane, gabbie, norie o senio, pozzi, vasche
- D6 - Cave, miniere, solfara
- D7 - Calcare, fornaci, forni, stazzoni
- D8 - Stabilimenti, acciaierie, cantieri navali, centrali, fabbriche, segherie

E - Attrezzature e servizi

- E3 - Terme
- E4 - Alberghi, colonie marine, fondaci, locande, rifugi, ristoranti, taverne
- E5 - Asili dei poveri, gasometri, lazzareti, macelli, ospedali, scuole, telegrafi
- E6 - Fanali, fari, fari-lanterne, semafori
- E7 - Stazioni, caselli ferroviari, case cantoniere
- E8 - Ponti, gallerie
- Parco minerario

Componente viabilità storica (art.18 delle N.d.A.)

- Regie trazzere
- Ferrovie storiche (linee dismesse)

Componente percorsi panoramici (art.19 delle N.d.A.)

- Strade panoramiche
- Punti panoramici, belvedere

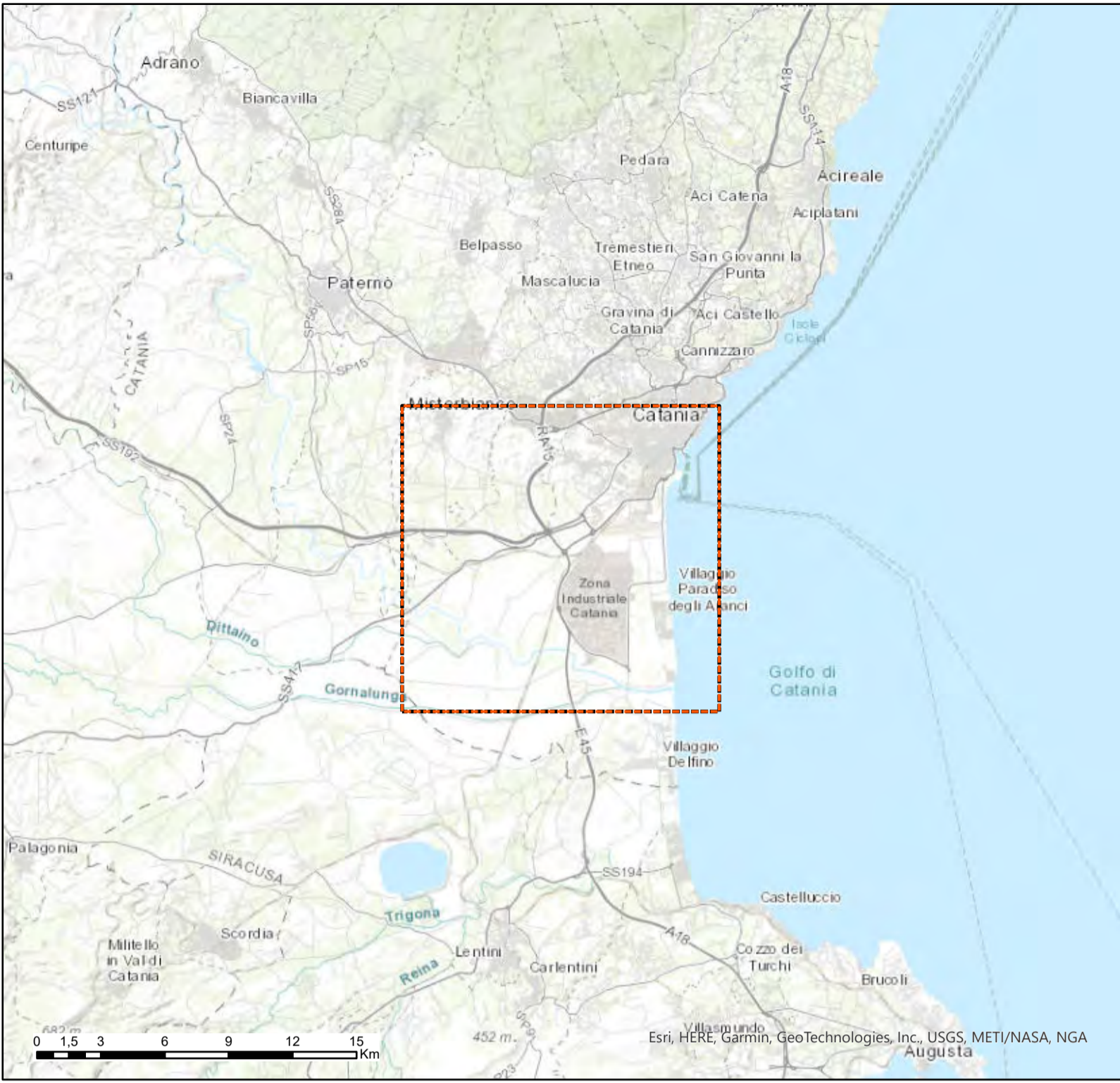
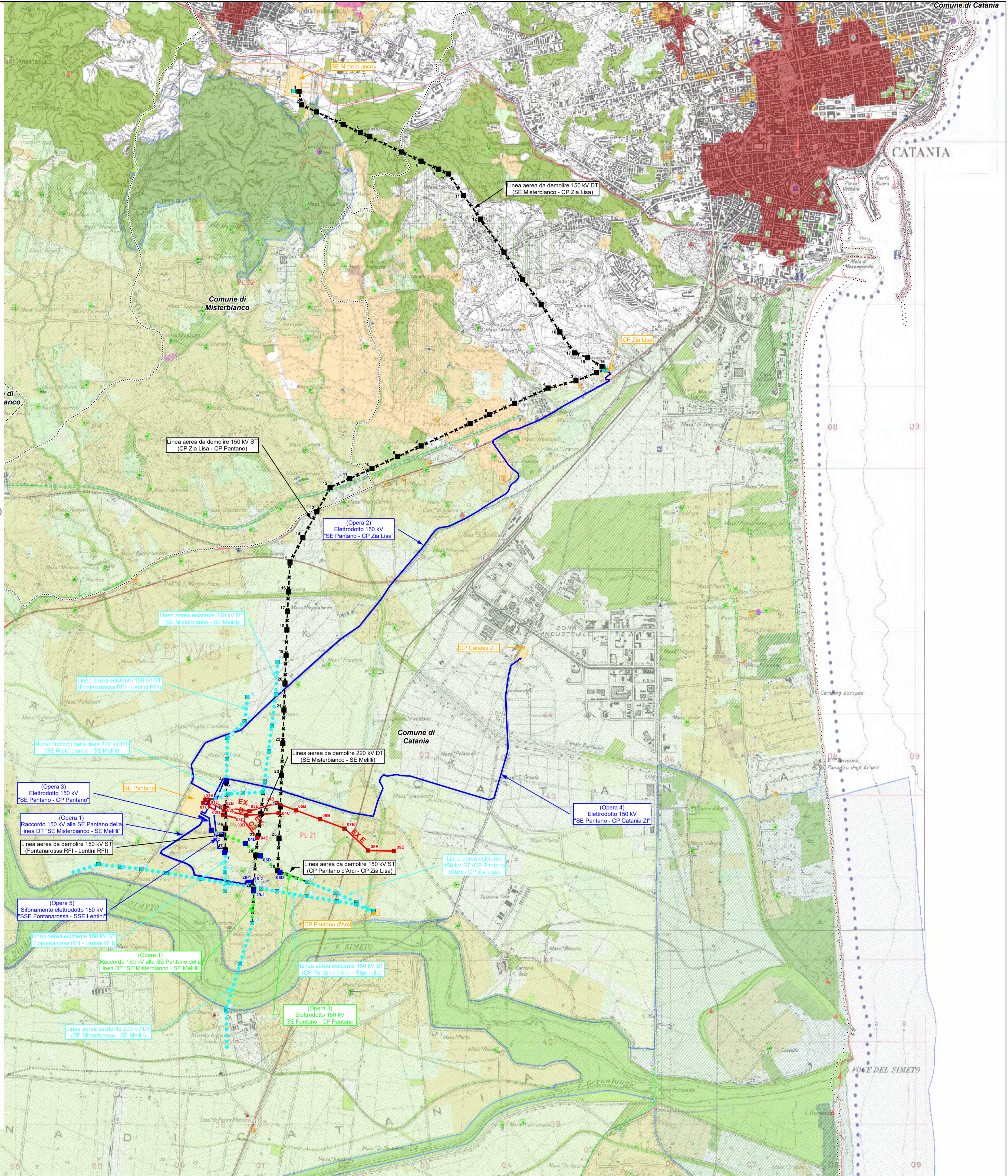

Legenda

- Elettrodotto aerei esistenti
- Sostegni esistenti
- Elettrodotto aereo autorizzato con decreto MISE 239/EL-227/266/2018
- Sostegni autorizzati con decreto MISE 239/EL-227/266/2018

Nuove realizzazioni variante

- Elettrodotto in cavo in progetto
- Elettrodotto aerei in progetto
- Sostegni di nuova realizzazione
- Elettrodotto aerei da smantellare
- Sostegni da smantellare
- Impianti
- Limiti comunali

ORDINE DEGLI INGEGNERI - TERAMO
986 DI MICHELE dott. CESARE
INGEGNERE

Fonte: Piano Paesaggistico della Provincia di Catania

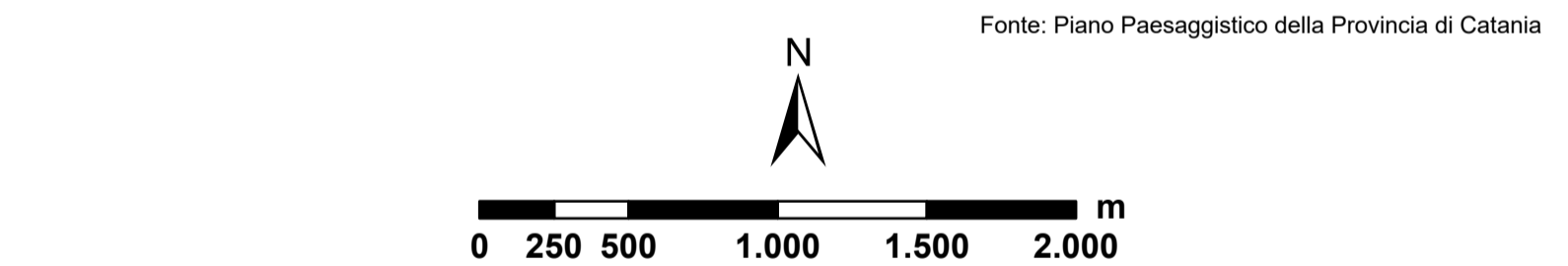

ESTERNO	N.	DATA	DESCRIZIONE	ELABORATO	PROGER
00	30/06/2022	Prima emissione	Proger		

REVISIONI	N.	DATA	DESCRIZIONE	ESAMINATO	ACCETTATO
00	30/06/2022	Prima emissione	L. Fortino GPI-SVP-SA	E. Marchegiani GPI-SVP-SA	

NUMERO E DATA ORDINE:		MOTIVO DELL'INVIO:	
		<input checked="" type="checkbox"/> PER ACCETTAZIONE <input type="checkbox"/> PER INFORMAZIONE	

CODIFICA ELABORATO		Terna Rete Italia TERNA GROUP
DVGR13008B2661444		
TITOLO ELABORATO		TIPOLOGIA ELABORATO
Raccordi 150 kV alla SE Pantano, opere connesse e demolizioni		Planimetria
Valutazione ambientale preliminare (art. 6, comma 9, D.Lgs. 152/2006)		PROGETTO
Piano Paesaggistico provinciale - Componenti del Paesaggio		TE-GR-13-008

NOME DEL FILE	SCALA CAD	FORMATO	SCALA	FOGLIO
DVGR13008B2661444.pdf	1 unità = 1 m	A1	1:25.000	1/1

Questo documento contiene informazioni di proprietà Terna SpA e deve essere utilizzato esclusivamente dal destinatario in relazione alle finalità per le quali è stato ricevuto. È vietata qualsiasi forma di riproduzione o divulgazione senza l'esplicito consenso di Terna SpA. This document contains information proprietary to TERNA S.p.A. and it will have to be used exclusively for the purposes for which it has been furnished. Whichever shape of spreading or reproduction without the written permission of TERNA S.p.A. is prohibi.