TAPPO DI CHIUSURA TERMORESTRINGENTE PER TUBO DI PROTEZIONE

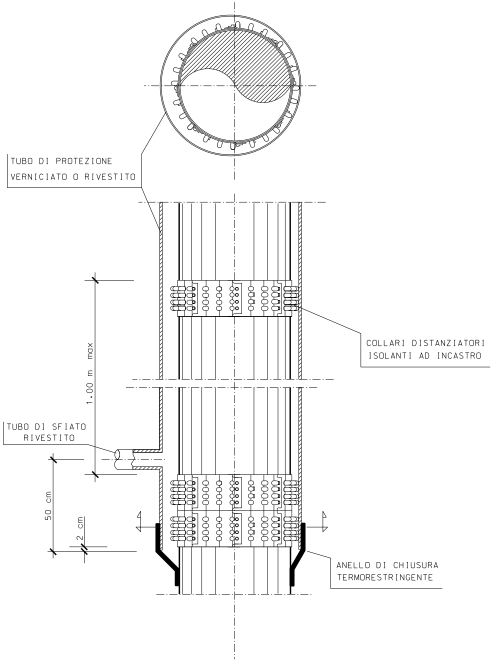
TUBO DI PROTEZIONE
VERNICIATO O RIVESTITO
COLLARI DISTANZIATORI
ISOLANTI AD INCASTRO
1.00 m max
TUBO DI SFIATO
RIVESTITO
50 cm
2 cm
ANELLO DI CHIUSURA
TERMORESTRINGENTE

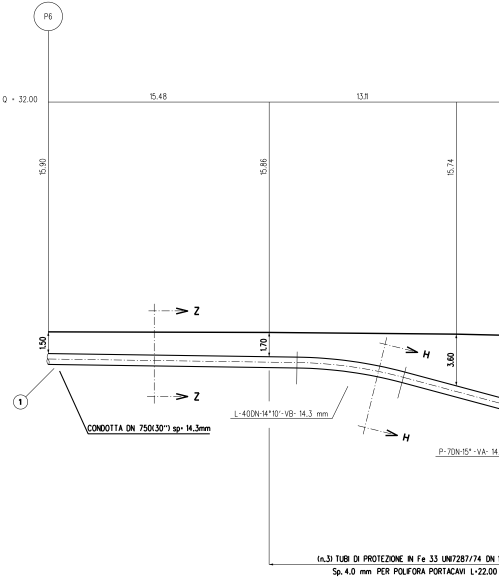
P6
Q = 32.00
15.48
13.11
15.90
15.86
15.74
Z
Z
H
H
1.50
1.70
3.60
1
CONDOTTA DN 750(30") sp= 14.3mm
L-40DN-14°10'-VB- 14.3 mm
P-7DN-15°-VA- 14
(n.3) TUBI DI PROTEZIONE IN Fe 33 UNI7287/74 DN
Sp. 4.0 mm PER POLIFORA PORTACAVI L=22.00

NOTA :

PRIMA DI PROCEDERE CON L'ESECUZIONE DEGLI SCAVI DEL METANODOTTO E' NECESSARIO ACCERTARE L'ESATTA UBICAZIONE PLANO-ALTIMETRICA DI TUTTI I SERVIZI INTERRATI INTERFERENTI

L'INDAGINE ANDRA' SVOLTA MEDIANTE L'ESECUZIONE DI SAGGI A MANO ED ALLA PRESENZA DI RAPPRESENTANTI DELL'ENTE PROPRIETARIO

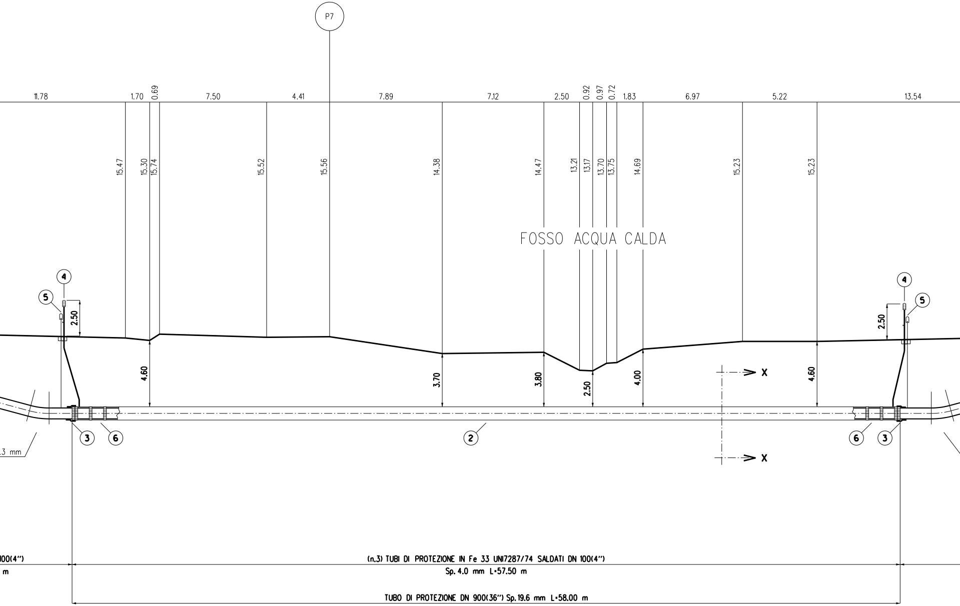
P7
11.78
1.70
0.69
7.50
4.41
7.89
7.12
2.50
0.92
0.97
0.72
1.83
6.97
5.22
13.54
15.47
15.30
15.74
15.52
15.56
14.38
14.47
13.21
13.17
13.70
13.75
14.69
15.23
15.23
FOSSO ACQUA CALDA
4
5
2.50
4
5
2.50
4.60
3.70
3.80
2.50
4.00
4.60
X
X
3
6
2
6
3
.3 mm
100(4")
m
(n.3) TUBI DI PROTEZIONE IN Fe 33 UNI7287/74 SALDATI DN 100(4")
Sp. 4.0 mm L=57.50 m
TUBO DI PROTEZIONE DN 900(36") Sp. 19.6 mm L=58.00 m

SEZIONE A - B scala 1:200

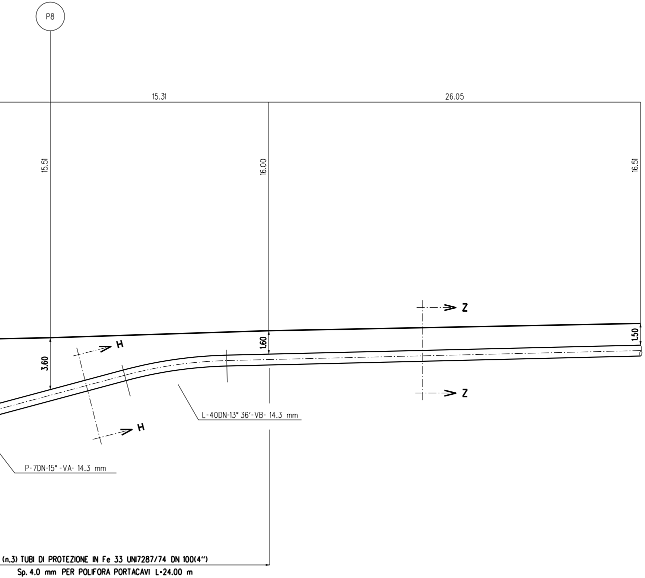
P8
15.31
26.05
15.51
16.00
16.51
Z
Z
H
H
1.60
1.50
3.60
L-40DN-13° 36'-VB- 14.3 mm
P-7DN-15° -VA- 14.3 mm
(n.3) TUBI DI PROTEZIONE IN Fe 33 UNI7287/74 DN 100(4")
Sp. 4.0 mm PER POLIFORA PORTACAVI L=24.00 m

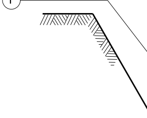
1
TUBO DI LINEA

SEZIONE Z-Z (

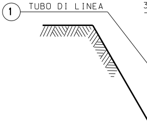
1
TUBO DI LINEA
3

SEZIONE H-H (

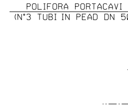
POLIFORA PORTACAVI
(N°3 TUBI IN PEAD DN 5

SEZIONE

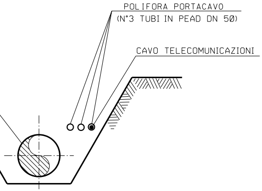
POLIFORA PORTACAVO
(N°3 TUBI IN PEAD DN 50)
CAVO TELECOMUNICAZIONI

SCAVO A CIELO APERTO)

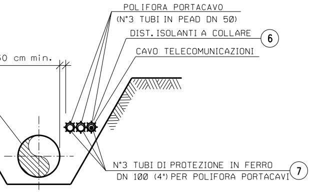
POLIFORA PORTACAVO
(N°3 TUBI IN PEAD DN 50)
DIST. ISOLANTI A COLLARE
6
CAVO TELECOMUNICAZIONI
0 cm min.
N°3 TUBI DI PROTEZIONE IN FERRO
DN 100 (4") PER POLIFORA PORTACAVI
7

SCAVO A CIELO APERTO)

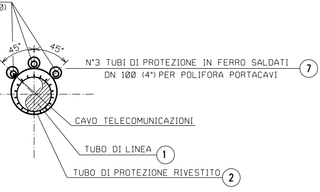
0)
45°
45°
N°3 TUBI DI PROTEZIONE IN FERRO SALDATI
DN 100 (4") PER POLIFORA PORTACAVI
7
CAVO TELECOMUNICAZIONI
TUBO DI LINEA
1
TUBO DI PROTEZIONE RIVESTITO
2

X-X (TRIVELLAZIONE)

TABELLA DELLE ANNOTAZIONI

1	Tubo di acciaio Grado EN L415NB/MB DN 750 (30") Sp. 14.3 mm costruito secondo tab. GASD A.01.01.22 rivestimento in Polietilene Sp.2.5 mm	
2	Tubo di protezione in acciaio Grado EN L450MB DN 900 (36") Sp. 19.6 mm costruito secondo tab. GASD A.01.04.01	58.00 m
3	Anello di chiusura termorestringente DN 750 (30") x DN 900 (36") costruito secondo tab. GASD A9.01.10	n. 2
4	Apparecchiatura di sfiato e presa di segnalazione fuga gas Tipo2 costruito secondo tab. GASD A9.06.02	n. 2
	Tubo di sfiato in Fe 33 UNI 7287/74 DN 80 (3") Sp. 3.0 mm costruito secondo tab. GASD A1.03.01	10.00 m
5	Punto di misura P.E. a cassetta piantana secondo Tab GASD A7.01.05	n. 2
6	Distanziatori isolanti a collare costruito secondo tab. GASD A.09.01.06	
	tubo di protezione in ferro DN 100(4") sp 4.00 mm anelli	n. 69
	tubo di linea DN 750 (30") anelli	n. 61
7	Tubo portacavo in Fe 00 DN 100 (4") Sp. 4.0 mm	310.50 m

DOCUMENTI DI RIFERIMENTO	N.

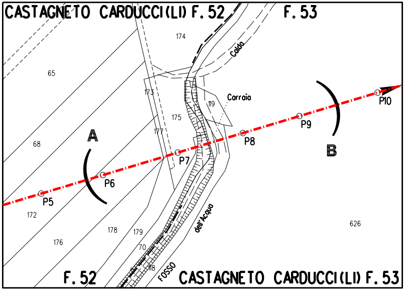
CASTAGNETO CARDUCCI (LI) F. 52
F. 53
174
Calda
65
173
Carraia
119
175
177
P10
P9
P8
P7
P6
P5
A
B
68
172
178
176
179
70
118
dell'Acqua
FOSSO
626
F. 52
CASTAGNETO CARDUCCI (LI) F. 53

STRALCIO PLANIMETRICO 1:2000
COMUNE DI CASTAGNETO CARDUCCI (LI) F. 52 - F. 53

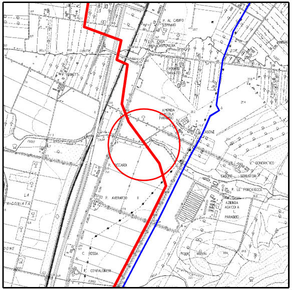

COROGRAFIA 1:10000
CTR 305030
CTR 305070

SAIPEM SPA
Il Progettista
Dott. Ing. A. PARLATO iscritto all'ordine
degli ingegneri della Provincia di Avellino al n. 2095
Tel. 0721.1688481 - Fax 0721.1682019
C.F. e P. IVA 00825790157
Angelina Parlato

Documento firmato da:
PARLATO ANGELINA
04.11.2022 14:38:49 UTC

Prog. attraversamento: Km 60,945

1	Luglio 2022	Emissione per autorizzazione unica	Tarini	Santi	Santi
0	2021	Emissione	Tarini	Santi	Santi
INDICE	DATA	REVISIONI	DISEGN.	CONTR.	APPROV.

Proprietario snam

Progettista SAIPEM

COMM. SNAM NR/20049/R-L01
COD. TECNICO 21062

Fg. 1 di 1

Metanodotto: RIF. MET. LIVORNO - PIOMBINO
DN 750 (30") - DP 75 bar
ED OPERE CONNESSE
5° Tronco
Castagneto Carducci-Campiglia Marittima

Dis. SNAM n.: AT-7E-01511
Dis. SAIPEM n.: LC-7E-81511

Comm. Saipem 023113-010

Scala 1:200

Attraversamento: FOSSO ACQUA CALDA

INDICE ~~0~~ 1

Il presente disegno e' di proprieta' aziendale - La societa' tutelera' i propri diritti a termine di legge.