FOTOPIANO
SCALA 1:10.000

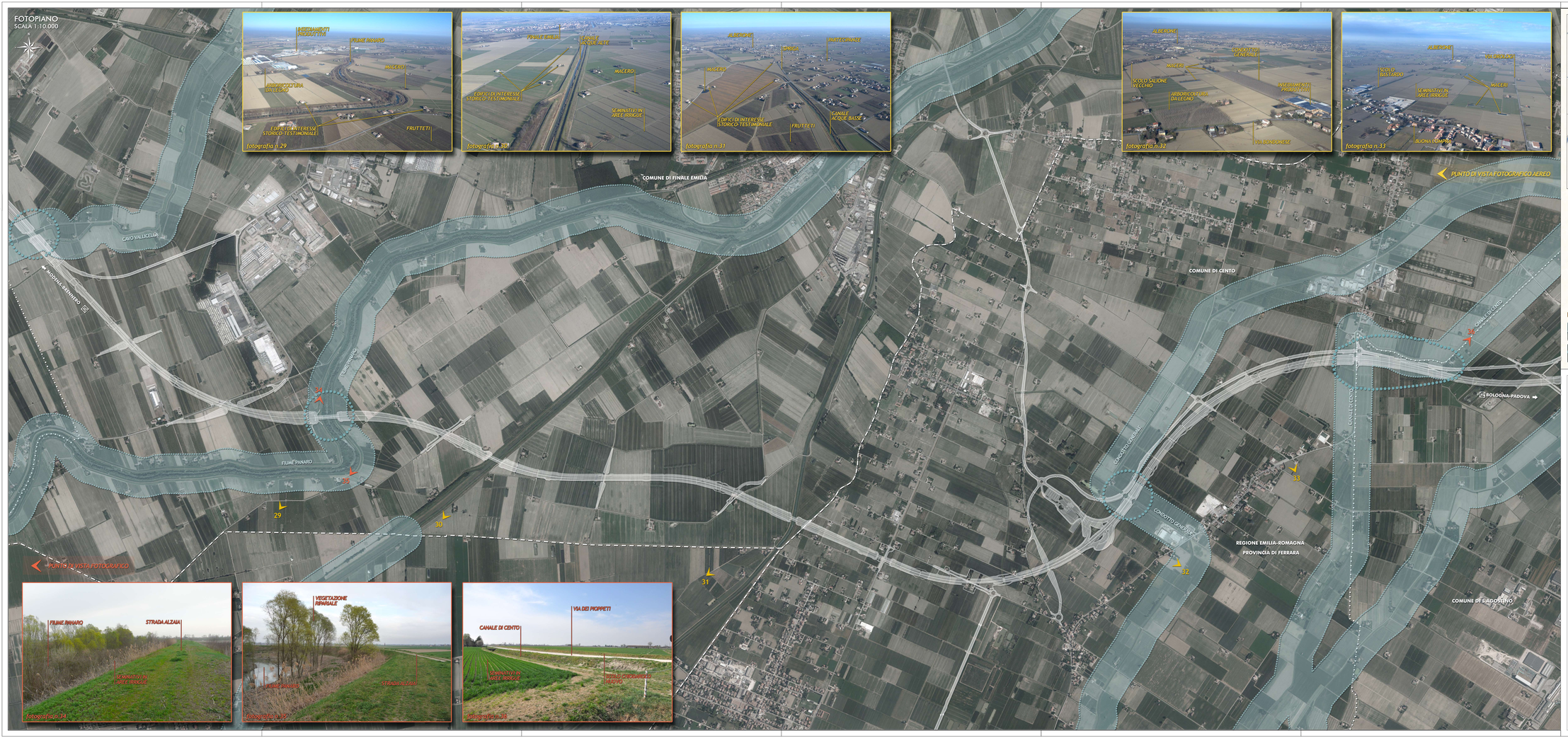

QUADRO D'UNIONE

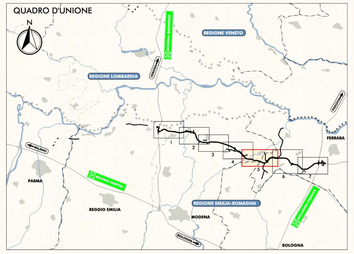

LEGENDA

- FASCIA DI RISPETTO DEI CORSI D'ACQUA PUBBLICI (150 m) AI SENSI DELL'ART. 142 DEL DLGS 42/2004 e s.m.i.
- AREA DI INTERFERENZA TRA LA FASCIA DI RISPETTO E L'INFRASTRUTTURA DI PROGETTO

IL CONCEDENTE: Regione Emilia-Romagna

IL CONCESSIONARIO: ARC Autostrada Regionale Cispadana

AUTOSTRADA REGIONALE CISPADANA
DAL CASELLO DI REGGIOLO-ROLO SULLA A22 AL CASELLO DI FERRARA SUD SULLA A13

CODICE C.U.P. E81B08000060009

PROGETTO DEFINITIVO

RELAZIONE PAESAGGISTICA
(AI SENSI DEL DPCM 12/12/2005)

ASSE AUTOSTRADALE (COMPRENSIVO DEGLI INTERVENTI LOCALI DI COLLEGAMENTO VIARIO AL SISTEMA AUTOSTRADALE)

DOCUMENTAZIONE FOTOGRAFICA DEGLI AMBITI DI VINCOLO
TAV. 57

IL PROGETTISTA
Dott. Ing. Giorgio Boscagli
Ordine Ingg. Bologna n. 5777
Dott. Ing. Enrico Ferrari
Ordine Ingg. Bologna n. 5772

TECNICO COORDINATORE ACUSTICA
Tecnico Competente in Acustica
Dott. Ing. Giorgio Boscagli
Ordine Ingg. Bologna n. 5777

RESPONSABILE INTEGRAZIONE PRESTAZIONI SPECIALISTICHE
Ing. Emilia Salvi
Albo Ing. Reggio Emilia n° 945

IL CONCESSIONARIO
Autostrade Regionali Cispadane S.p.A.
IL PRESIDENTE
Giuseppe Paolucci

REV.	DATA	DESCRIZIONE	REDAZIONE	CONTROLLO	APPROVAZIONE
G					
F					
E					
D					
C					
B					
A	17.04.2012	EMISSIONE	PASSERA	BECCARELLI	SALSI

| IDENTIFICAZIONE ELABORATO | | | | |