

Layout generale SSE - Dettaglio Sezione B-B - scala 1:50

LEGENDA	
	Cavidotto Horizofim S.r.l.
	Cavidotto Horizofim S.r.l. - Lightsource BP
	Cavidotto Marseglia amaranto Energia e Sviluppo
	Cavidotto Parco eolico San Croce del Sannio S.r.l.
	Cavidotto Tavoliere 1
	Cavidotto Tavoliere 2
	Nuova viabilità di accesso alla Sottostazione Utente ed area condivisa
	SSE Altri Produttori facenti parte della condivisione stallo
	Fosso e asse di guardia

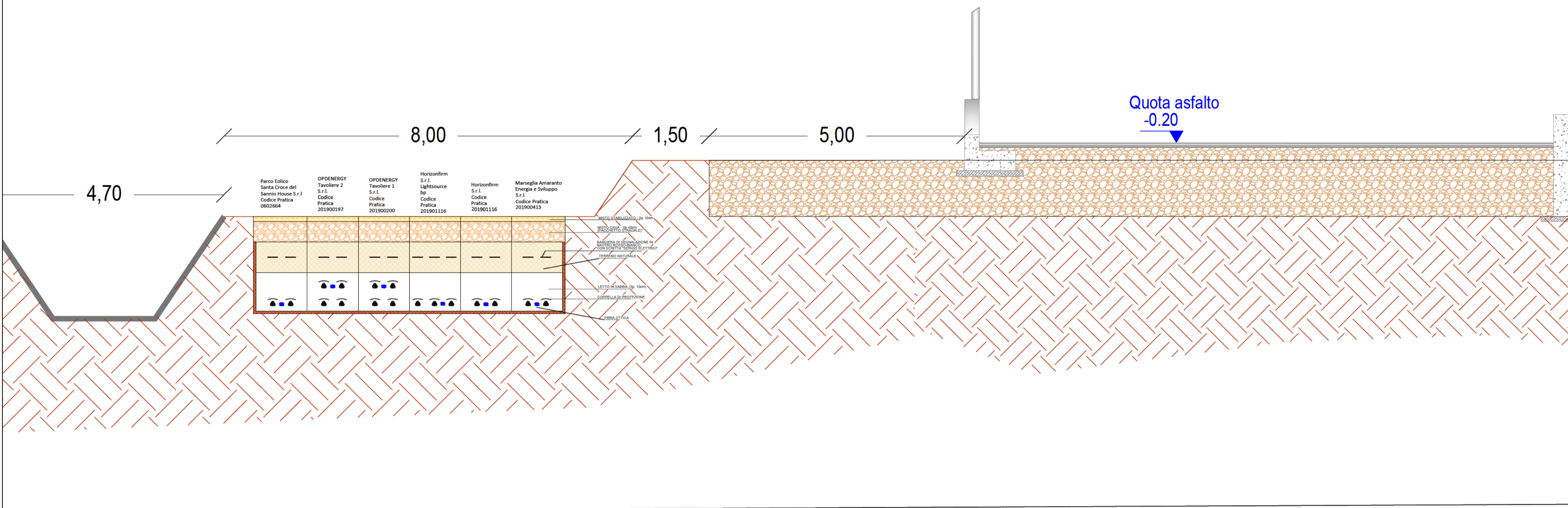

Planimetria su ortofoto - scala 1:1000

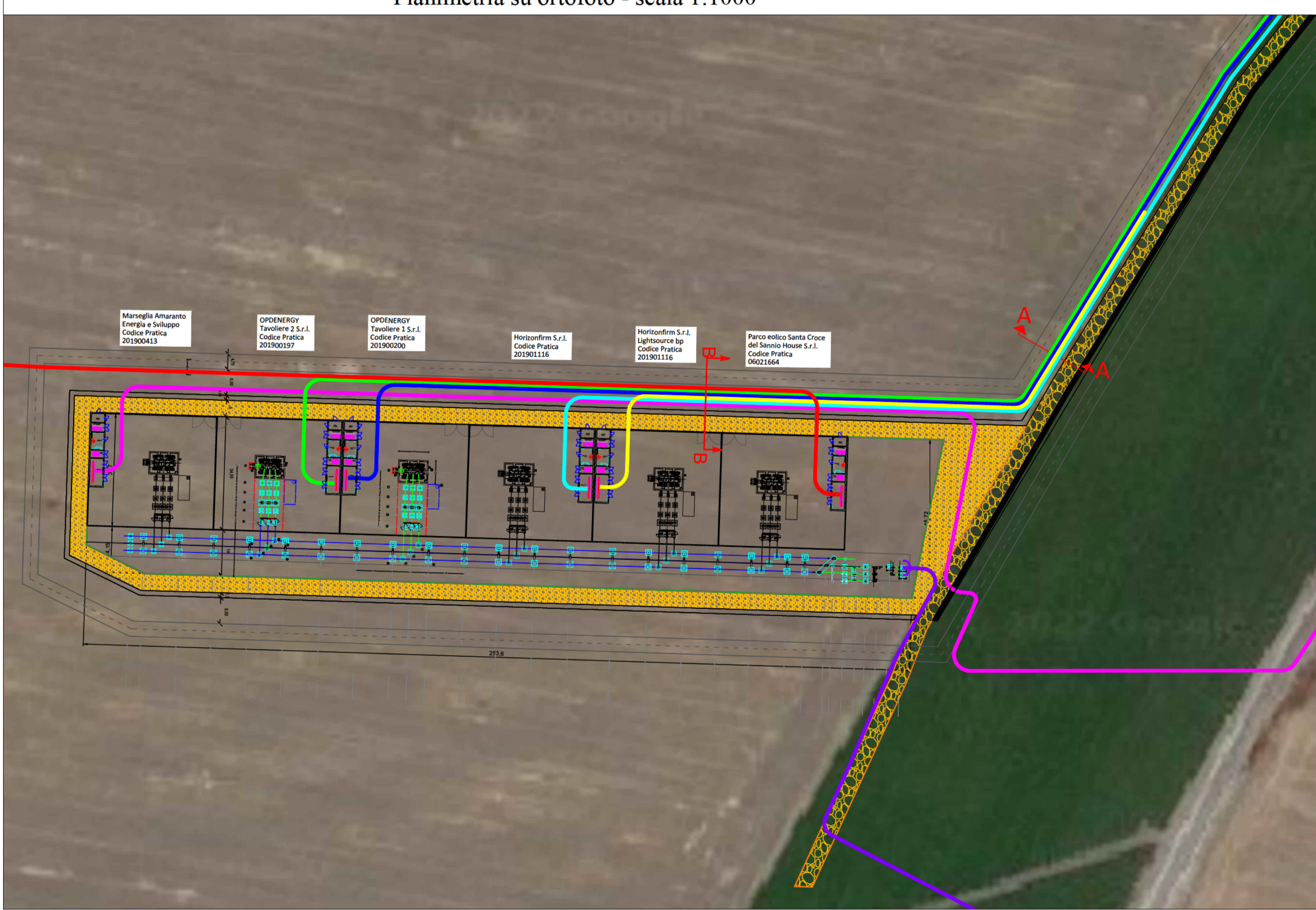

Dettaglio sezione A-A - scala 1:50

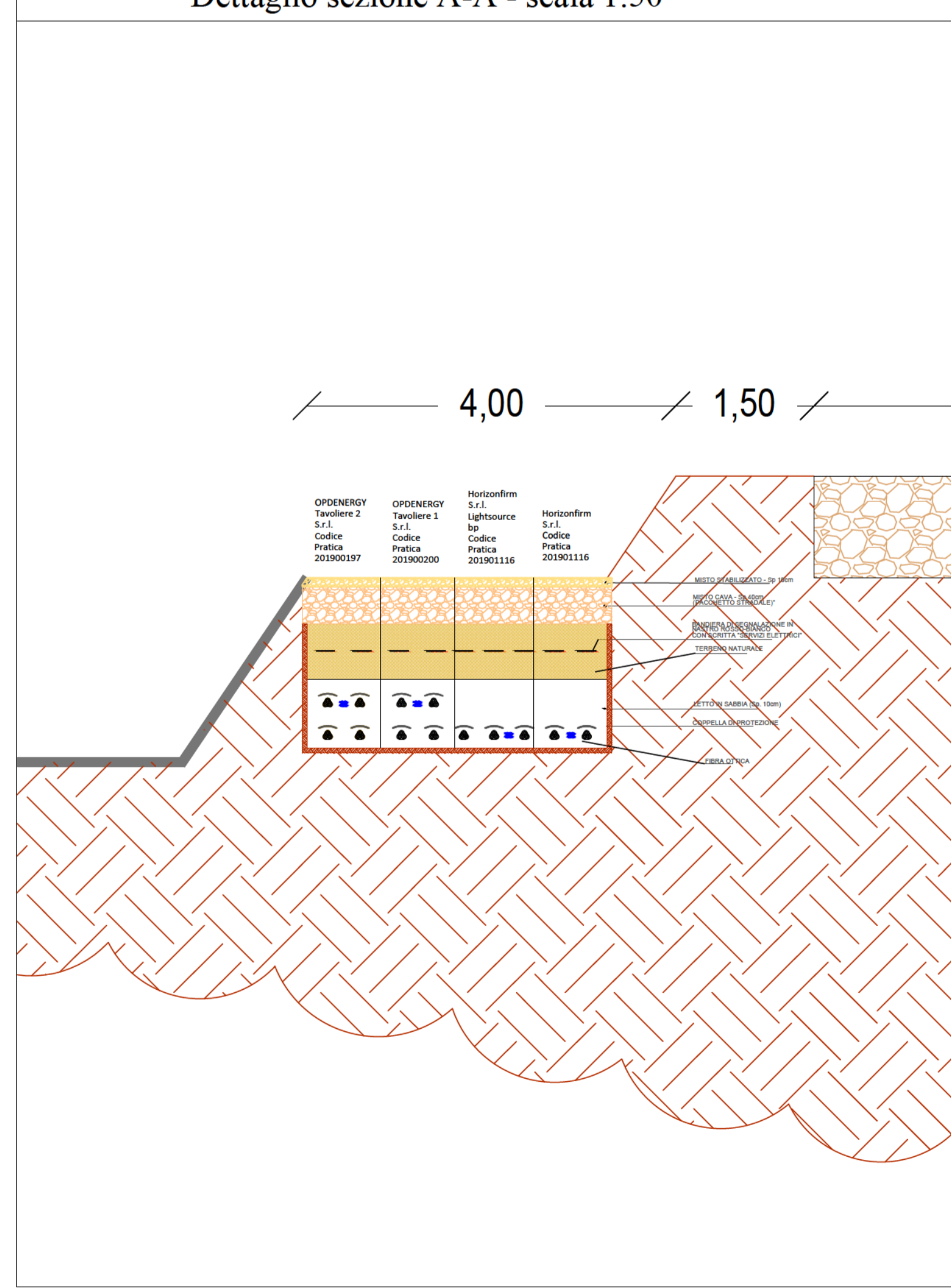

		OPDENENERGY TAVOLIERE 2 S.R.L. Sede: Rolonda Giuseppe Antonio Tori, n. 9 - 40127 Bologna (BO) Pec: opdenenergy.tavoliere2@legalmail.it P.IVA: 12206080019	
STUDIO INGEGNERIA ELETTRICA MEZZINA dott. ing. Antonio Via T. Sade 128 71018 San Severo (FG) Tel. 0882 228072 Fax 0882 243651 e-mail: info@studioezzina.net	Studio Tecnico Agrario Dott. Agr. Marcello Martino Viale Europa, 42 - 71122 Foggia Tel./Fax 0881 432008 Cell. 337 538268 E-Mail: marcello.martino@iscali.it		
VEGA sas <small>LABORATORIO ECOLOGICO</small> Arch. Antonio Damaio Tel. 0881 756251 Fax 178442324 E-Mail: sd.vega@gmail.com	Dott. Nazario Di Lella Tel./Fax 0882 991704 cell. 328 3250902 E-Mail: geod.llella@gmail.com		
STUDIO FALCONE Ingegneria Ing. Antonio Falcone Tel. 0884 534378 Fax 0884 534378 E-Mail: antonio.falcone@studiofalcone.eu	STM TECHNICAL Ing. Tommaso Monaco Tel. 0885 428650 Fax 0885 090485 E-Mail: ing.tommaso@studiotecnicomonaco.it		
ARCHEOLOGIA Dott. Vincenzo Ficco Tel. 0881 750334 E-Mail: info@archeologiacst.com	Dott. Forestate Luigi Lupo Corso Roma, 110 71121 Foggia E-Mail: luigilupo@libero.it		
STUDIO PROGETTAZIONE ACUSTICA Arch. Marianna Denora Via Savona, 3 - 70022 Altamura (BA) Tel./Fax 080 3147468 Cell. 331 5600322 E-Mail: info@studioprogettazioneacustica.it	Studio di Ingegneria Dott.sa Ing. Antonella Laura Giordano Viale degli Avator, 73 - 71121 Foggia (FG) Tel./Fax 0881 070126 Cell. 346 6330966 E-Mail: lauragiordano.ing@gmail.com		

Progetto definitivo per la realizzazione dell'Impianto agro-fotovoltaico "TAVOLIERE 2" integrato con potenza di picco pari a **37,362MWp** e potenza ai fini della connessione pari a **30MW** sito nel comune di FOGGIA, alle località "Posta de Piede - Vigna Croce" nonché delle opere connesse e delle infrastrutture indispensabili alla costruzione e all'esercizio dell'impianto nel Comune di Manfredonia (FG).

Foglio	LE6F5X5_Elaborato grafico		Sez. D		
Nome Elaborato	LE6F5X5_ElaboratoGrafico.pdf		Codice Elaborato: D22		
Descrizione Elaborato	Layout generale SSE - Particolare fosso di guardia e sezione cavidotti				
00	Settembre 2021	Emissione progetto definitivo	Ing. S. Costa	Ing. Mezzina	OPDE TAVOLIERE 2 s.r.l.
Rev.	Data	Oggetto della revisione	Elaborazione	Verifica	Approvazione
Formato: A1	Scala: /	Codice Pratica: LE6F5X5	Codice Pratica TERNA:	201900197	