Sezione A-A'

Sezione B-B'

Sezione C-C'

Sezione D-D'

Sezione A-A'

Sezione B-B'

Sezione C-C'

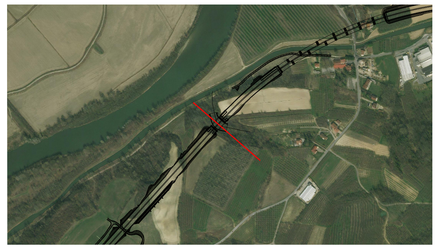

Sezione D-D'

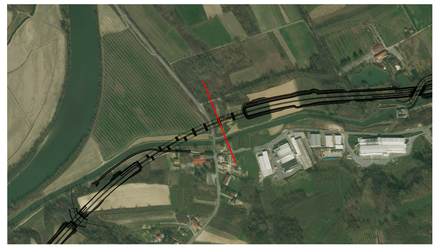

Stato attuale

Stato di Progetto - Interventi di mitigazione

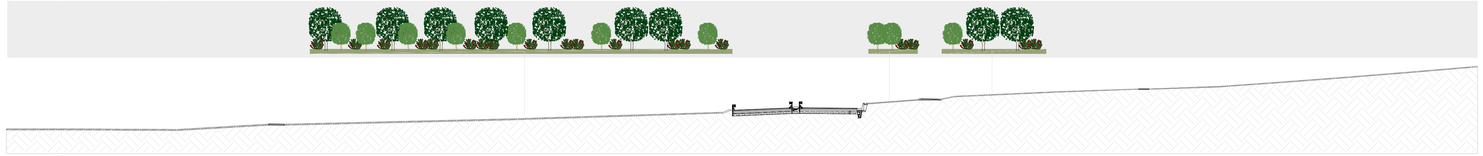

Stato attuale

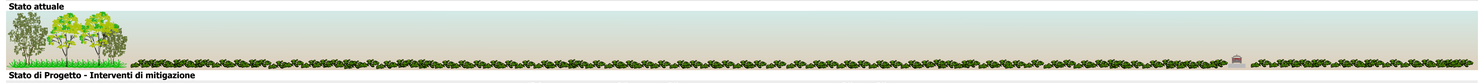

Stato di Progetto - Interventi di mitigazione

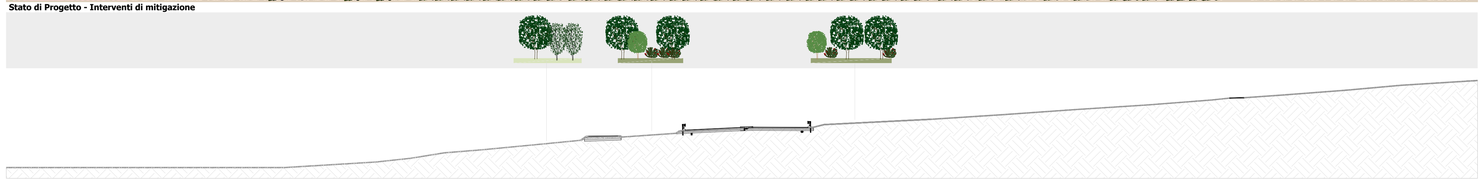

Stato attuale

Stato di Progetto - Mantenimento della vegetazione esistente

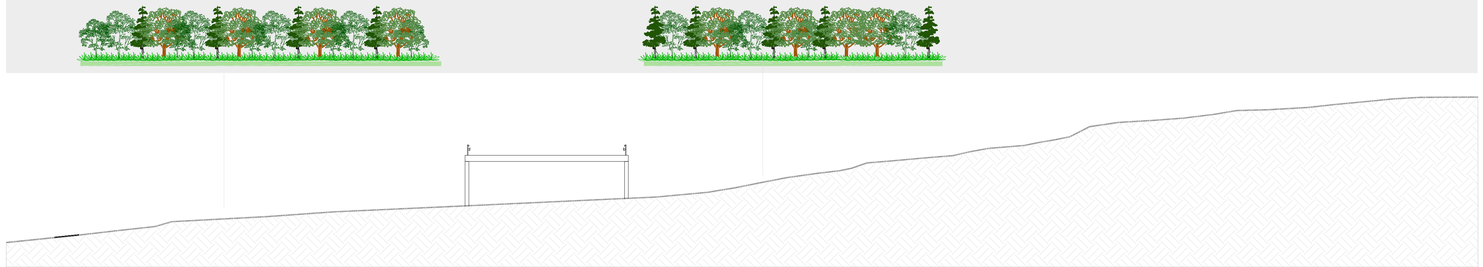

Stato attuale

Stato di Progetto - Interventi di mitigazione

Legenda

Stato attuale - Simbologia Sezioni Ambientali

- Inerbimento
- Nocciolo (*Corylus avellana*)
- Salice bianca (*Salix Alba*)
- Seminativi
- Bosco
- Pioppo (*Populus Alba*)

Stato di progetto - Simbologia

0 - Vegetazione preesistente

1 - Mascheratura degli elementi infrastrutturali

Specie arboree impiegate
Corylus avellana
Sorbus domestica
Specie arbustive impiegate
Cornus sanguinea
Prunus spinosa
Crataegus monogyna
Viburnum lantana
Rosa canina

2 - Mascheratura degli elementi infrastrutturali

Specie arboree impiegate
Acer campestre
Corylus avellana
Fraxinus ornus
Quercus robur
Specie arbustive impiegate
Cornus sanguinea
Prunus spinosa
Crataegus monogyna
Viburnum lantana
Rosa canina

4 - Mascheratura degli elementi infrastrutturali e prevenzione impatti chirotteri

Specie arboree impiegate
Acer campestre
Corylus avellana
Fraxinus ornus
Quercus robur

5 - Ricostruzione bosco planiziale e prevenzione impatti chirotteri (*)

Specie arboree impiegate	Specie arbustive impiegate
Acer campestre	*Cornus sanguinea*
Carpinus betulus	*Crataegus monogyna*
Corylus avellana	*Euonymus europaeus*
Fraxinus excelsior	*Ligustrum vulgare*
Populus alba	*Rosa canina*
Quercus robur	*Sambucus nigra*
Salix alba	

Key Plan

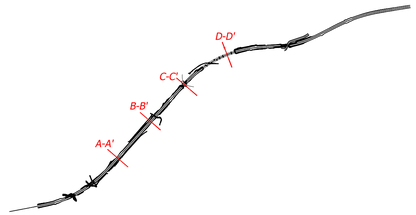

Autostrada Asti-Cuneo

TRONCO II A21 (ASTI EST) - A6 (MARENE)
LOTTO 6 RODDI-DIGA ENEL

STRALCIO a
TRA IL LOTTO II.7 E LA PK. 5+000

PROGETTO DEFINITIVO

11 - STUDIO DI IMPATTO AMBIENTALE

11.08 Integrazioni

Sezioni Ambientali

IMPRESA	PROGETTISTA	INTEGRATORE ATTIVITA' SPECIALISTICHE	COMMITTENTE
ITINERA	Firmato digitalmente da: Salvatore Sguazzo, Ordine degli Ingegneri della Provincia di Salerno n. 5031 — PROGER	Dott. Ing. Salvatore Sguazzo, Albo degli Ingegneri provincia di Salerno n. 5031 — PROGER	Autostrada Asti–Cuneo S.p.A. Direzione e Coordinamento: SALT. p.A. (Gruppo ASTM) Via XX Settembre, 98/E 00187 Roma

REV.	DATA	DESCRIZIONE	REDATTO	CONTR.	APPROV.	RIESAME	DATA	SCALA
A	10–2022	Elaborati revisionati – INTEGRAZIONI VIA	Ing. Cassani	Ing. Di Pietro	Ing. Sguazzo	Ing. Sguazzo	OTTOBRE 2022	1:10.000

N. PROGR. 11.08.05

CODIFICA

PROGETTO	LIV	DOCUMENTO	REV
P017	D	AMB PZ 004	A

WBS A33I26A000

CUP G31B2000108000 5

RESPONSABILE DEL PROCEDIMENTO

VISTO DELLA COMMITTENTE — Natalino Valter Re 15.11.2022 19:02:08 GMT+03:00

Il presente documento non potrà essere copiato, riprodotto o altrimenti pubblicato, in tutto od in parte, senza il consenso scritto dell' Autostrada ASTI – CUNEO S.p.A. Ogni utilizzo non autorizzato sarà perseguito a norma di legge.
This document may not be copied, reproduced or published, either in part or in its entirety, without the written permission of Autostrada ASTI – CUNEO S.p.A. Unauthorised use will be prosecuted by law.