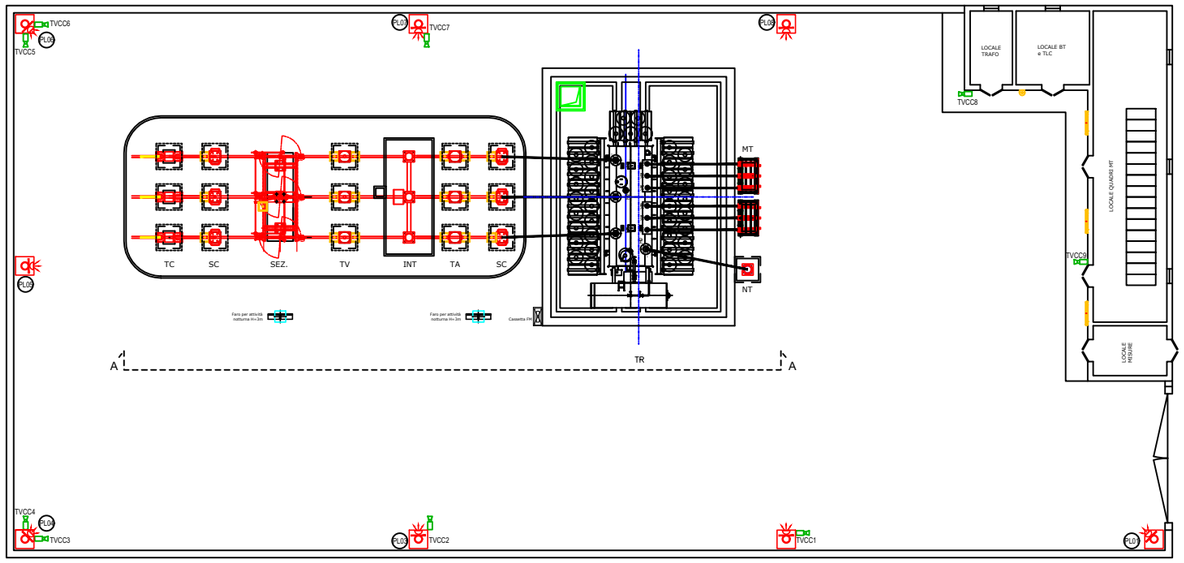

Simbolo	QUANT.	Descrizione
	8	Lampada LED asimmetrico Disano 1151 Indio 48 LED 101W
	3	Bilampada LED Disano 927 Echo 36W
	9	Telecamera IP3 Mp. WDR 120dB Cod. DS-2CD4A35FWD-IZS
	1	Sensore crepuscolare

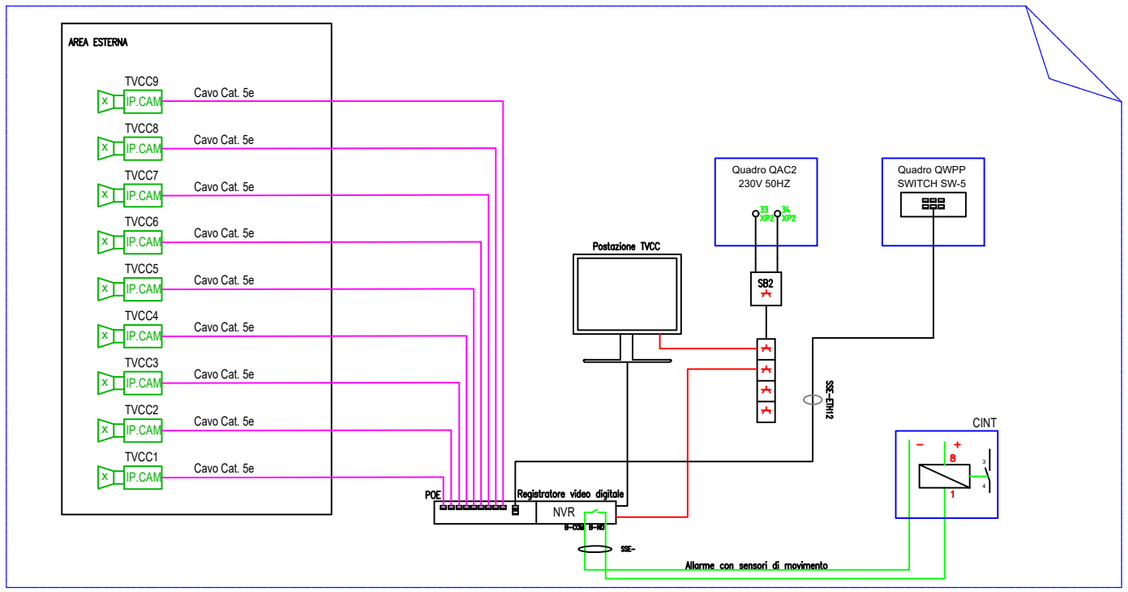

n. 8 Disano Ill.ne 101 W - 48 LED CLD CELL 1151 Indio - Asimmetrico

n. 3 Disano Ill.ne 36W - CLD CELL 927 Echo - bilampada LED

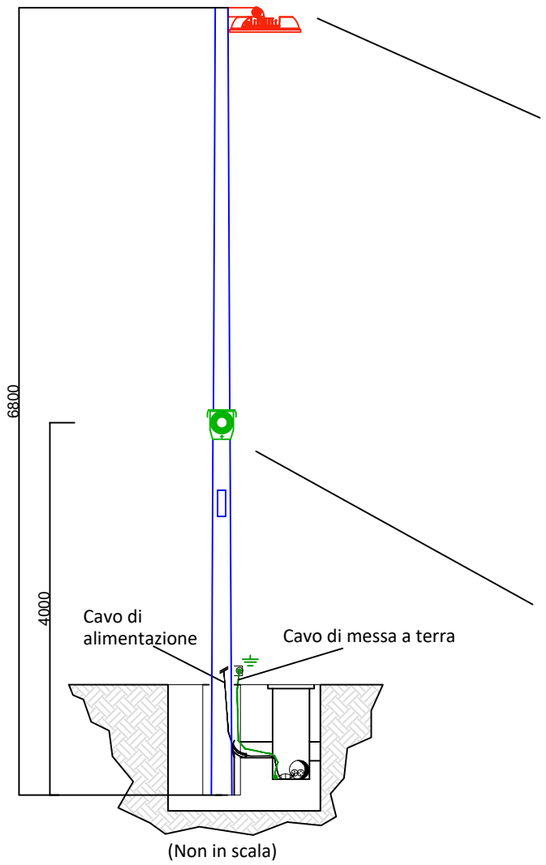

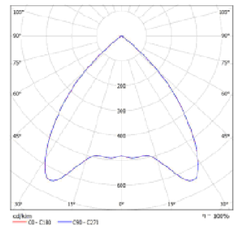

REV.	Descrizione	Redatto	Verificato	Approvato	Data
00	Emissione	3E	3E	TEP	Agosto 2021

Proponente:

TEP RENEWABLES (FOGGIA 6 PV) S.R.L.
Corso Vercelli, 27 – 20144 Milano
P. IVA e C.F. 11621270963 – REA MI - 2615131

Oggetto:

IMPIANTO FOTOVOLTAICO A TERRA COLLEGATO ALLA RTN
POTENZA NOMINALE 25,7 MWp
Località "Podere Fredella" - Comune di Foggia (FG)

PROGETTO DEFINITIVO IMPIANTO FOTOVOLTAICO
(art. 27bis del D. Lgs 152/2006 e ss. mm. ii)

Progettisti:

3E Ingegneria S.r.l., via G. Volpe n° 92 - 56121 Pisa - Italy

Tavola:

PIANO TECNICO DELLE OPERE - OPERE DI CONNESSIONE ALLA RTN
STAZIONE DI TRASFORMAZIONE UTENTE
IMPIANTO ILLUMINAZIONE, VIDEO-SORVEGLIANZA

N. Tav: **T07**

Rif: B35_FG_PC_T07_REV0 - STAZIONE UTENZA - ILLUMINAZIONE, VIDEOSORVEGLIANZA

Scala: **varie**

È VIETATA LA RIPRODUZIONE DI QUESTO DOCUMENTO SENZA PREVENTIVA AUTORIZZAZIONE SCRITTA DELLA TEP RENEWABLES ITALIA S.R.L.