

# IMPIANTO FOTOVOLTAICO EG ULIVO SRL E OPERE CONNESSE

POTENZA IMPIANTO 38,00 MWp - COMUNE DI MARTA (VT)

## Proponente

### EG ULIVO S.R.L.

VIA DEI PELLEGRINI 22 - 20122 MILANO (MI) - P.IVA: 12084660963 - PEC: [egulivo@pec.it](mailto:egulivo@pec.it)



## Progettazione

### Ing. Piero FARENTI

Via Don Giuseppe Corda, SNC - 03030 Santopadre (FR) · tel.: 0776531040 · e-mail: [info@farenti.it](mailto:info@farenti.it)  
PEC: [piero@pec.farenti.it](mailto:piero@pec.farenti.it)



## Collaboratori

### Ing. Andrea FARENTI

Via Don Giuseppe Corda, SNC - 03030 Santopadre (FR) · tel.: 0776531040 · e-mail: [info@farenti.it](mailto:info@farenti.it)  
PEC: [piero@pec.farenti.it](mailto:piero@pec.farenti.it)

## Coordinamento progettuale

### FARENTI S.R.L.

Via Don Giuseppe Corda, SNC - 03030 Santopadre (FR) · tel.: 0776531040 · e-mail: [info@farenti.it](mailto:info@farenti.it)  
PEC: [piero@pec.farenti.it](mailto:piero@pec.farenti.it)

## Titolo Elaborato

### ANALISI DELLE RICADUTE SOCIO OCCUPAZIONALI

LIVELLO PROGETTAZIONE	CODICE ELABORATO	FILE NAME	DATA
DEFINITIVO	PD_REL17	IT-2021-0142_PD_REL17-Piano particellare.docx	24/06/2022

## Revisioni

REV.	DATA	DESCRIZIONE	ESEGUITO	VERIFICATO	APPROVATO
0	24/06/22	EMISSIONE PER PERMITTING	FDN	CA	EG



COMUNE DI MARTA (VT)  
REGIONE LAZIO



# PIANO PARTICELLARE COMPLETO DELL'OPERA



## INDICE

### Contenuto del documento

1. PREMESSA .....	1
1.1. Localizzazione intervento .....	1
1.2. Layout impianto inserito in mappe catastali .....	1
2. ELENCO PARTICELLE .....	2

## 1. PREMESSA

La presente relazione redatta ai sensi dell'art. 31 del DPR n. 207/2010, riporta il piano particellare delle aree per le quali si richiede l'apposizione del vincolo preordinato all'esproprio e la costituzione di servitù coattiva per i terreni su cui sono ubicate le opere connesse alla realizzazione dell'impianto fotovoltaico denominato EG ULIVO.

### 1.1. Localizzazione intervento

All'interno del presente paragrafo sono riportate le informazioni relative alla localizzazione del sito di intervento. In particolare, l'area di interesse è collocata presso il Comune di Marta (VT) ed il Comune di Tuscania (VT)

Nella figura seguente si riporta la collocazione del sito su vista aerofotogrammetrica (fonte Google Earth Pro ©).

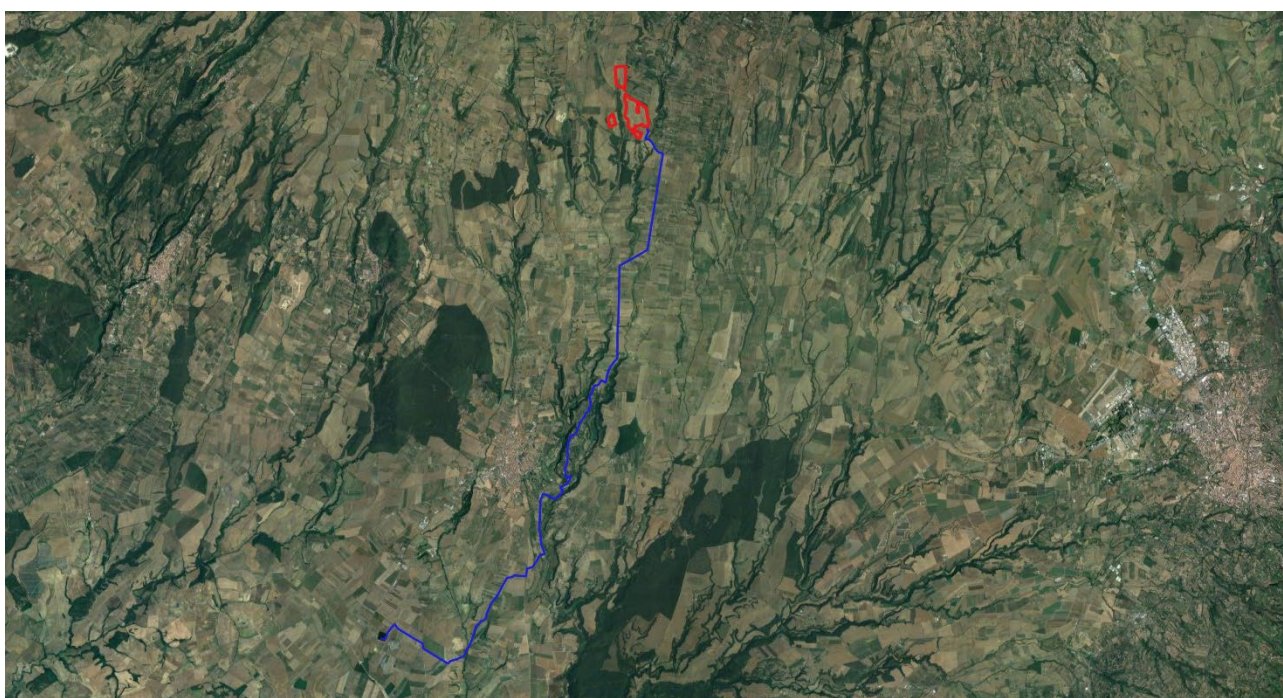

*Figura 1: Aerofotogrammetrico – Impianto denominato EG ULIVO (rosso) e cavidotto di connessione (blu)*

### 1.2. Layout impianto inserito in mappe catastali

Di seguito si riporta una rappresentazione del layout di impianto inserito negli estratti di mappa ai fogli 12,13 E 17 del comune di Marta (VT)

**INQUADRAMENTO SU CATASTALE - COMUNE DI MARTA**  
**FOGLI 12, 13, 17 - SCALA 1:8.000**

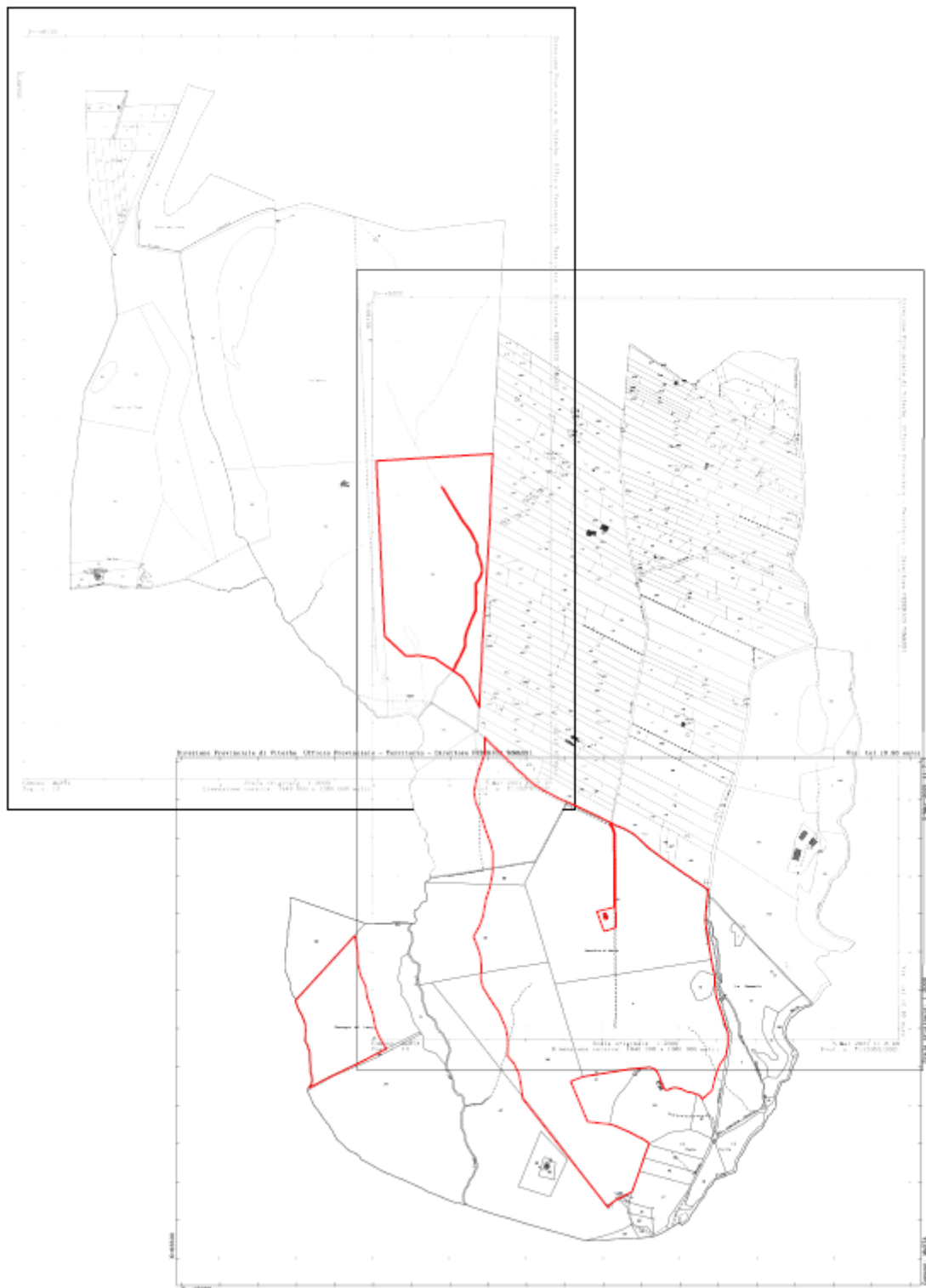

**2. ELENCO PARTICELLE**

# IMPIANTO FV

Provincia	Codice	Comune	Foglio	Particella	Porzione	Qualità	Classe	ha	are	ca	Reddito dominicale	Reddito agrario	Superficie [mq]	Intestatario	Codice fiscale	Titolarietà	Quota	Disponibilità aree
Viterbo	E978	Marta	17	4	AA	SEMIN ARBOR	4	11	2	14	Euro:369,99 (*)	Euro:142,30	110214	DE PARRI ALESSIO nato a VITERBO (VT) il 30/08/1977 DE PARRI ILARIA nata a VITERBO (VT) il 14/09/1974	DPRLS577M30M082N DPRLRI74P54M082R	Proprieta'	1/2 1/2	Nella disponibilità della proponente
Viterbo	E978	Marta	17	4	AB	ULIVETO	2		25	76	Euro:7,98 (*)	Euro:3,33	2576	DE PARRI ALESSIO nato a VITERBO (VT) il 30/08/1977 DE PARRI ILARIA nata a VITERBO (VT) il 14/09/1974	DPRLS577M30M082N DPRLRI74P54M082R	Proprieta'	1/2 1/2	
Viterbo	E978	Marta	17	5		SEMINATIVO	4		35	30	Euro: 8,20	Euro: 3,65	3530	DE PARRI ALESSIO nato a VITERBO (VT) il 30/08/1977 DE PARRI ILARIA nata a VITERBO (VT) il 14/09/1974	DPRLS577M30M082N DPRLRI74P54M082R	Proprieta'	1/2 1/2	
Viterbo	E978	Marta	17	13		SEMIN IRRIG	U		74	50	Euro: 107,73 (*)	Euro: 44,25	7450	FAGOTTO BERNARDINO nato a VITERBO (VT) il 17/08/1967	FGTBNR67M17M082Z	Proprieta'	1/1	
Viterbo	E978	Marta	17	16	AA	SEMIN IRRIG			45	94	Euro:66,43 (*)	Euro:27,28	4594	FAGOTTO BERNARDINO nato a VITERBO (VT) il 17/08/1967	FGTBNR67M17M082Z	Proprieta'	1/1	
Viterbo	E978	Marta	17	16	AB	PASCOLO	1		2	33	Euro:0,16 (*)	Euro:0,14	233	FAGOTTO BERNARDINO nato a VITERBO (VT) il 17/08/1967	FGTBNR67M17M082Z	Proprieta'	1/1	
Viterbo	E978	Marta	17	16	AC	SEMINATIVO	2		16	23	Euro:11,73 (*)	Euro:3,35	1623	FAGOTTO BERNARDINO nato a VITERBO (VT) il 17/08/1967	FGTBNR67M17M082Z	Proprieta'	1/1	
Viterbo	E978	Marta	17	30		SEMINATIVO	4	13	71	40	Euro: 318,72	Euro: 141,65	137140	FAGOTTO BERNARDINO nato a VITERBO (VT) il 17/08/1967	FGTBNR67M17M082Z	Proprieta'	1/1	
Viterbo	E978	Marta	17	35		SEMINATIVO	4	7	43	50	Euro: 172,79	Euro: 76,80	74350	FAGOTTO BERNARDINO nato a VITERBO (VT) il 17/08/1967	FGTBNR67M17M082Z	Proprieta'	1/1	
Viterbo	E978	Marta	17	39		SEMIN IRRIG	U		54	0	Euro: 78,09 (*)	Euro: 32,07	5400	FAGOTTO BERNARDINO nato a VITERBO (VT) il 17/08/1967	FGTBNR67M17M082Z	Proprieta'	1/1	
Viterbo	E978	Marta	12	69		SEMINATIVO	3	17	94	2	Euro: 741,23	Euro: 277,96	179402	DE PARRI FRANCESCO nato a VITERBO (VT) il 01/09/1963	DPRFNC63P01M082A	Proprieta'	1/1	
Viterbo	E978	Marta	13	190		SEMINATIVO	3	1	39	80	Euro: 57,76	Euro: 21,66	13980	DE PARRI FRANCESCO nato a VITERBO (VT) il 01/09/1963	DPRFNC63P01M082A	Proprieta'	1/1	
Viterbo	E978	Marta	13	191		SEMINATIVO	3	9	80	30	Euro: 405,03	Euro: 151,88	98030	DE PARRI FRANCESCO nato a VITERBO (VT) il 01/09/1963	DPRFNC63P01M082A	Proprieta'	1/1	
Viterbo	E978	Marta	17	25		SEMINATIVO	4		93	60	Euro: 21,75	Euro: 9,67	9360	DE PARRI FRANCESCO nato a VITERBO (VT) il 01/09/1963	DPRFNC63P01M082A	Proprieta'	1/1	
Viterbo	E978	Marta	17	45		SEMINATIVO	4	15	57	27	Euro: 361,92	Euro: 160,85	155727	DE PARRI FRANCESCO nato a VITERBO (VT) il 01/09/1963	DPRFNC63P01M082A	Proprieta'	1/1	
Viterbo	E978	Marta	17	2		SEMINATIVO	4	8	42	40	Euro: 195,78	Euro: 87,01	84240	FAGOTTO PIERO nato a PIANSANO (VT) il 08/01/1966 FAGOTTO ROMEO nato a PIANSANO (VT) il 02/08/1959 FORTI MARIA ELVIRA nata a PIANSANO (VT) il 02/10/1934	FGTPRI66A08G571B FGTRMO59M02G571X FRTMIV34842G571F	Proprieta'	1/6 1/6 2/3	



# CAVIDOTTO MT

Provincia	Codice	Comune	Foglio	artice	Porzion	Qualità	Classe	ha	are	ca	Reddito dominicale	Reddito agrario	Intestatario	Codice fiscale	Titolarietà	Quota	Tipologia	V.A.M. Valore Agricolo (Euro/Ha)	Lunghezza [m]	Superficie servitù [mq]	Disponibilità aree
Viterbo	E978	Marta	17	14		SEMINATIVO	2	0	77	90	Euro: 56,32	Euro: 16,09	FRANCESCHINI RENATO nato a MARTA (VT) il 29/07/1958	FRNRNT58L29E978X	Proprieta'	1000/1000	asservimento	9800	20	40	
Viterbo	E978	Marta	20	22		SEMINATIVO	2	1	41	50	Euro: 102,31	Euro: 29,23	CECCARELLI MARIA nata a PIANSANO (VT) il 05/11/1924 COLELLI GIUSEPPE nato a PIANSANO (VT) il 25/10/1955 COLELLI VINCENZO nato a PIANSANO (VT) il 01/12/1948	CCCMRA24545G571S CLLGGP55R25G571H CLLVCN48T01G571M	Proprieta'	2/4 1/4 1/4	esproprio	9800	20	80	
Viterbo	E978	Marta	20	34	AA	SEMINATIVO	3	4	26	90	Euro:176,38 (*)	Euro:66,14	CECCARELLI MARIA nata a PIANSANO (VT) il 05/11/1924 COLELLI GIUSEPPE nato a PIANSANO (VT) il 25/10/1955 COLELLI VINCENZO nato a PIANSANO (VT) il 01/12/1948	CCCMRA24545G571S CLLGGP55R25G571H CLLVCN48T01G571M	Proprieta'	2/4 1/4 1/4	esproprio	9800	417	1668	
Viterbo	E978	Marta	20	34	AB	PRATO		3			Euro:201,42 (*)	Euro:61,97	CECCARELLI MARIA nata a PIANSANO (VT) il 05/11/1924 COLELLI GIUSEPPE nato a PIANSANO (VT) il 25/10/1955 COLELLI VINCENZO nato a PIANSANO (VT) il 01/12/1948	CCCMRA24545G571S CLLGGP55R25G571H CLLVCN48T01G571M	Proprieta'	2/4 1/4 1/4	esproprio	8650			
Viterbo	E978	Marta	20	67	AA	SEMINATIVO	2	1	38	97	Euro:100,48 (*)	Euro:28,71	CECCARELLI MARIA nata a PIANSANO (VT) il 05/11/1924 COLELLI GIUSEPPE nato a PIANSANO (VT) il 25/10/1955 COLELLI VINCENZO nato a PIANSANO (VT) il 01/12/1948	CCCMRA24545G571S CLLGGP55R25G571H CLLVCN48T01G571M	Proprieta'	2/4 1/4 1/4	esproprio	9800	85	340	
Viterbo	E978	Marta	20	67	AB	VIGNETO	2		10	29	Euro:6,91 (*)	Euro:2,92	CECCARELLI MARIA nata a PIANSANO (VT) il 05/11/1924 COLELLI GIUSEPPE nato a PIANSANO (VT) il 25/10/1955 COLELLI VINCENZO nato a PIANSANO (VT) il 01/12/1948	CCCMRA24545G571S CLLGGP55R25G571H CLLVCN48T01G571M	Proprieta'	2/4 1/4 1/4	esproprio	18600			
Viterbo	E978	Marta	20	67	AC	ULIVETO	3		8	24	Euro:1,70 (*)	Euro:0,64	CECCARELLI MARIA nata a PIANSANO (VT) il 05/11/1924 COLELLI GIUSEPPE nato a PIANSANO (VT) il 25/10/1955 COLELLI VINCENZO nato a PIANSANO (VT) il 01/12/1948	CCCMRA24545G571S CLLGGP55R25G571H CLLVCN48T01G571M	Proprieta'	2/4 1/4 1/4	esproprio	12800			
Viterbo	E978	Marta	20	84	AA	SEMIN ARBOR	3	1	83	58	Euro:104,29 (*)	Euro:33,18	CECCARELLI ROBERTO nato a PIANSANO (VT) il 21/12/1951	CCCRRT51T21G571I	Proprieta'	1/1	esproprio	10800	301	1204	
Viterbo	E978	Marta	20	84	AB	ULIVETO	3		24	22	Euro:5,00 (*)	Euro:1,88	CECCARELLI ROBERTO nato a PIANSANO (VT) il 21/12/1951	CCCRRT51T21G571I	Proprieta'	1/1	esproprio	12800			
Viterbo	E978	Marta	20	35	AA	SEMINATIVO	2	3	13	34	Euro:226,56 (*)	Euro:64,73	CHIATTI ELVIRA nata a MARTA (VT) il 12/05/1952	CHTLVR52E52E978T	Proprieta'	1/1	asservimento	9800	200	400	
Viterbo	E978	Marta	20	35	AB	VIGNETO	2		9	40	Euro:6,31 (*)	Euro:2,67	CHIATTI ELVIRA nata a MARTA (VT) il 12/05/1952	CHTLVR52E52E978T	Proprieta'	1/1	asservimento	18600			
Viterbo	E978	Marta	20	35	AC	ULIVETO	3		55	36	Euro:11,44 (*)	Euro:4,29	CHIATTI ELVIRA nata a MARTA (VT) il 12/05/1952	CHTLVR52E52E978T	Proprieta'	1/1	asservimento	12800			
Viterbo	E978	Marta	20	63	AA	SEMINATIVO	2	9	10	50	Euro:658,33 (*)	Euro:188,09	CHIATTI ELVIRA nata a MARTA (VT) il 12/05/1952	CHTLVR52E52E978T	Proprieta'	1/1	asservimento	9800	161	322	
Viterbo	E978	Marta	20	63	BB	SEMIN IRRIG			30		Euro:45,71 (*)	Euro:17,82	CHIATTI ELVIRA nata a MARTA (VT) il 12/05/1952	CHTLVR52E52E978T	Proprieta'	1/1	asservimento	17750			
Viterbo	E978	Marta	20	63	CC	PRATO			50		Euro:33,57 (*)	Euro:10,33	CHIATTI ELVIRA nata a MARTA (VT) il 12/05/1952	CHTLVR52E52E978T	Proprieta'	1/1	asservimento	8650			
Viterbo	E978	Marta	20	65		SEMINATIVO	2	1	39	60	Euro: 100,94	Euro: 28,84	NICOLETTI GIACINTO nato a MARTA (VT) il 24/04/1942	NCLGNT42D24E978V	Proprieta'	1000/1000	asservimento	9800	68	136	
Viterbo	E978	Marta	20	98		SEMIN ARBOR	2	1	86	0	Euro: 153,70	Euro: 43,23	TARQUINI CAMILLO nato a MARTA (VT) il 25/11/1943	TRQCLL43S25E978O	Proprieta'	1000/1000	asservimento	10800	119	238	
Viterbo	E978	Marta	20	99	AA	SEMIN ARBOR	2	1	14		Euro:94,20 (*)	Euro:26,49	TARQUINI VALENTINA nata a MARTA (VT) il 09/03/1933	TRQVNT33C49E978G	Proprieta'	1000/1000	asservimento	10800	98	196	
Viterbo	E978	Marta	20	99	AB	ULIVETO	3		35	90	Euro:7,42 (*)	Euro:2,78	TARQUINI VALENTINA nata a MARTA (VT) il 09/03/1933	TRQVNT33C49E978G	Proprieta'	1000/1000	asservimento	12800			
Viterbo	E978	Marta	20	100		ULIVETO	3	1	27	60	Euro: 26,36	Euro: 9,88	SCARLATTI MARIA CRISTINA nata a PISA (PI) il 27/07/1936 TARQUINI CHIARA nata a PISA (PI) il 12/08/1962 TARQUINI FILIPPO nato a PISA (PI) il 01/08/1967	SCRMCR36L67G702U TRQCHR62M52G702Q TRQFP67M01G702Y	Proprieta'	1/3 1/3 1/3	asservimento	12800	78	156	
Viterbo	E978	Marta	20	75		SEMIN ARBOR	2	1	30	10	Euro: 107,51	Euro: 30,24	PETRI PAOLA nata a VITERBO (VT) il 09/03/1967	PTRPLA67C49M082X	Proprieta'	1/1	asservimento	10800	98	196	
Viterbo	L310	Tuscania	5	212		SEMINATIVO	3	1	52	0	Euro: 102,05	Euro: 39,25	COMUNE DI MARTA		Proprieta'	1000/1000	asservimento	9800	77	154	
Viterbo	L310	Tuscania	5	213		SEMINATIVO	3	2	27	50	Euro: 152,74	Euro: 58,75	COMUNE DI MARTA		Proprieta'	1000/1000	asservimento	9800	110	220	
Viterbo	L310	Tuscania	5	214		SEMINATIVO	3	0	75	80	Euro: 50,89	Euro: 19,57	COMUNE DI MARTA		Proprieta'	1000/1000	asservimento	9800	36	72	
Viterbo	L310	Tuscania	5	42	AA	SEMIN ARBOR	3	1	40	33	Euro:97,84 (*)	Euro:39,86	COMUNE DI MARTA		Proprieta'	1000/1000	asservimento	10800	71	142	
Viterbo	L310	Tuscania	5	42	AB	ULIVETO	2		10	17	Euro:3,94 (*)	Euro:1,58	COMUNE DI MARTA		Proprieta'	1000/1000	asservimento	12800			
Viterbo	L310	Tuscania	5	228		SEMIN ARBOR	2	1	51	30	Euro: 152,37	Euro: 54,70	COMUNE DI MARTA		Proprieta'	1000/1000	asservimento	10800	72	144	
Viterbo	L310	Tuscania	5	229		ULIVETO	2	0	76	0	Euro: 29,44	Euro: 11,78	COMUNE DI MARTA		Proprieta'	1000/1000	asservimento	12800	73	146	

Viterbo	L310	Tuscania	5	96		ULIV VIGNET	2	0	19	73	Euro: 8,15	Euro: 6,62	COMUNE DI MARTA		Proprieta'	1000/1000	asservimento	12800	24	48
Viterbo	L310	Tuscania	5	95		ULIV VIGNET	2	0	49	17	Euro: 20,32	Euro: 16,51	MORETTI GIACINTA nata a MARTA (VT) il 30/05/1949	MRTGNT49E70E978Y	Proprieta'	1/1	asservimento	12800	22	44
Viterbo	L310	Tuscania	5	103	AA	SEMINATIVO	3		52	69	Euro:35,38 (*)	Euro:13,61	MORETTI GIACINTA nata a MARTA (VT) il 30/05/1949	MRTGNT49E70E978Y	Proprieta'	1/1	asservimento	9800	23	46
Viterbo	L310	Tuscania	5	103	AB	ULIVETO	2		43	57	Euro:16,88 (*)	Euro:6,75	MORETTI GIACINTA nata a MARTA (VT) il 30/05/1949	MRTGNT49E70E978Y	Proprieta'	1/1	asservimento	12800		
Viterbo	L310	Tuscania	5	234		ULIVETO	2	0	52	40	Euro: 20,30	Euro: 8,12	COMUNE DI MARTA		Proprieta'	1000/1000	asservimento	12800	74	148
Viterbo	L310	Tuscania	5	237	AA	SEMINATIVO	3	2	80	38	Euro:188,25 (*)	Euro:72,40	COMUNE DI MARTA		Proprieta'	1000/1000	asservimento	9800	144	288
Viterbo	L310	Tuscania	5	237	AB	ULIVETO	2		24	16	Euro:9,36 (*)	Euro:3,74	COMUNE DI MARTA		Proprieta'	1000/1000	asservimento	12800		
Viterbo	L310	Tuscania	5	114		SEMINATIVO	3	3	64	54	Euro: 244,75	Euro: 94,13	PERONI BERNARDINA nata a MARTA (VT) il 10/12/1946	PRNBNR46T50E978I	Proprieta'	1/1	asservimento	9800	142	284
Viterbo	L310	Tuscania	5	112	AA	SEMIN ARBOR	2		33	98	Euro:34,22 (*)	Euro:12,28	PERONI BERNARDINA nata a MARTA (VT) il 10/12/1946	PRNBNR46T50E978I	Proprieta'	1/1	asservimento	10800	73	146
Viterbo	L310	Tuscania	5	112	AB	ULIVETO	2		31	97	Euro:12,38 (*)	Euro:4,95	PERONI BERNARDINA nata a MARTA (VT) il 10/12/1946	PRNBNR46T50E978I	Proprieta'	1/1	asservimento	12800		
Viterbo	L310	Tuscania	5	104		ULIVETO	2	0	51	39	Euro: 19,91	Euro: 7,96	COMUNE DI MARTA		Proprieta'	1000/1000	asservimento	12800	73	146
Viterbo	L310	Tuscania	5	84	AA	SEMINATIVO	3	1	39	87	Euro:93,91 (*)	Euro:36,12	COMUNE DI MARTA		Proprieta'	1000/1000	asservimento	9800		
Viterbo	L310	Tuscania	5	84	AB	ULIVETO	2		71	4	Euro:27,52 (*)	Euro:11,01	COMUNE DI MARTA		Proprieta'	1000/1000	asservimento	12800	72	144
Viterbo	L310	Tuscania	5	84	AC	VIGNETO	2		23	59	Euro:22,54 (*)	Euro:13,40	COMUNE DI MARTA		Proprieta'	1000/1000	asservimento	18600		
Viterbo	L310	Tuscania	5	266		SEMINATIVO	3	0	81	35	Euro: 54,62	Euro: 21,01	COMUNE DI MARTA		Proprieta'	1000/1000	asservimento	9800	36	72
Viterbo	L310	Tuscania	5	265		SEMINATIVO	3	0	78	5	Euro: 52,40	Euro: 20,15	COMUNE DI MARTA		Proprieta'	1000/1000	asservimento	9800	34	68
Viterbo	L310	Tuscania	5	28	AA	SEMIN ARBOR	3		18	49	Euro:12,89 (*)	Euro:5,25	COMUNE DI MARTA		Proprieta'	1000/1000	asservimento	10800	58	116
Viterbo	L310	Tuscania	5	28	AB	ULIVETO	2		58	1	Euro:22,47 (*)	Euro:8,99	COMUNE DI MARTA		Proprieta'	1000/1000	asservimento	12800		
Viterbo	L310	Tuscania	5	263	AA	SEMINATIVO	3	1	6	37	Euro:71,42 (*)	Euro:27,47	COMUNE DI MARTA		Proprieta'	1000/1000	asservimento	9800	39	78
Viterbo	L310	Tuscania	5	263	AB	PASCOLO ARB	1		6	93	Euro:1,07 (*)	Euro:0,36	COMUNE DI MARTA		Proprieta'	1000/1000	asservimento	5950		
Viterbo	L310	Tuscania	5	258		SEMINATIVO	3	0	50	65	Euro: 34,01	Euro: 13,08	COMUNE DI MARTA		Proprieta'	1000/1000	asservimento	9800	36	72
Viterbo	L310	Tuscania	5	257		SEMINATIVO	3	1	7	50	Euro: 72,17	Euro: 27,76	COMUNE DI MARTA		Proprieta'	1000/1000	asservimento	9800	40	80
Viterbo	L310	Tuscania	5	256		SEMINATIVO	3	0	34	5	Euro: 22,86	Euro: 8,79	COMUNE DI MARTA		Proprieta'	1000/1000	asservimento	9800	35	70
Viterbo	L310	Tuscania	5	242	AA	SEMINATIVO	3		19	67	Euro:13,21 (*)	Euro:5,08	COMUNE DI MARTA		Proprieta'	1000/1000	asservimento	9800	36	72
Viterbo	L310	Tuscania	5	242	AB	ULIVETO	2		21	73	Euro:8,42 (*)	Euro:3,37	COMUNE DI MARTA		Proprieta'	1000/1000	asservimento	12800		
Viterbo	L310	Tuscania	5	253	AA	SEMINATIVO	3		43	91	Euro:29,48 (*)	Euro:11,34	COMUNE DI MARTA		Proprieta'	1000/1000	asservimento	9800	33	66
Viterbo	L310	Tuscania	5	253	AB	ULIVETO	2		11	29	Euro:4,37 (*)	Euro:1,75	COMUNE DI MARTA		Proprieta'	1000/1000	asservimento	12800		
Viterbo	L310	Tuscania	5	252	AA	SEMINATIVO	3		72	90	Euro:48,94 (*)	Euro:18,82	COMUNE DI MARTA		Proprieta'	1000/1000	asservimento	9800	33	66
Viterbo	L310	Tuscania	5	252	AB	ULIVETO	2		38	65	Euro:14,97 (*)	Euro:5,99	COMUNE DI MARTA		Proprieta'	1000/1000	asservimento	12800		
Viterbo	L310	Tuscania	5	251	AA	SEMINATIVO	3		39	84	Euro:26,75 (*)	Euro:10,29	COMUNE DI MARTA		Proprieta'	1000/1000	asservimento	9800	41	82
Viterbo	L310	Tuscania	5	251	AB	ULIVETO	2		8	71	Euro:3,37 (*)	Euro:1,35	COMUNE DI MARTA		Proprieta'	1000/1000	asservimento	12800		
Viterbo	L310	Tuscania	5	198		SEMINATIVO	3	1	10	0	Euro: 73,85	Euro: 28,41	SGJAZZINI FRANCA nata a MARTA (VT) il 09/06/1966	SGZFN66H49E978A	Proprieta'	1/1	asservimento	9800	40	80
Viterbo	L310	Tuscania	5	233		SEMINATIVO	3	1	58	45	Euro: 106,38	Euro: 40,92	COMUNE DI MARTA		Proprieta'	1000/1000	asservimento	9800	43	86
Viterbo	L310	Tuscania	5	232	AA	SEMINATIVO	3	2	79	57	Euro:187,70 (*)	Euro:72,19	COMUNE DI MARTA		Proprieta'	1000/1000	asservimento	9800	144	288



Viterbo	L310	Toscana	5	232	AB	ULIVETO	2		44	28	Euro:17,15 (*)	Euro:6,86	COMUNE DI MARTA		Proprieta'	1000/1000	asservimento	12800	477	650
Viterbo	L310	Toscana	11	17		SEMINATIVO	2	0	4	60	Euro: 4,51	Euro: 1,54	COMUNE DI MARTA		Proprieta'	1000/1000	asservimento	9800	48	96
Viterbo	L310	Toscana	11	12	AA	SEMINATIVO	2		20		Euro:19,63 (*)	Euro:6,71	COMUNE DI MARTA		Proprieta'	1000/1000	asservimento	9800	49	98
Viterbo	L310	Toscana	11	12	AB	SEMIN ARBOR	4		17		Euro:6,58 (*)	Euro:3,95	COMUNE DI MARTA		Proprieta'	1000/1000	asservimento	10800		
Viterbo	L310	Toscana	11	1	AA	SEMINATIVO	3	2	9	20	Euro:140,46 (*)	Euro:54,02	COMUNE DI MARTA		Proprieta'	1000/1000	asservimento	9800	126	252
Viterbo	L310	Toscana	11	1	AB	ULIVETO	2		13	21	Euro:5,12 (*)	Euro:2,05	COMUNE DI MARTA		Proprieta'	1000/1000	asservimento	12800		
Viterbo	L310	Toscana	11	1	AC	PASCOLO ARB	1		17	59	Euro:2,73 (*)	Euro:0,91	COMUNE DI MARTA		Proprieta'	1000/1000	asservimento	5950		
Viterbo	L310	Toscana	11	2		INCOLT PROD	U	0	8	0	Euro: 0,21	Euro: 0,04	PROVINCIA DI VITERBO		Proprieta'	1000/1000	asservimento	5900	160	320
Viterbo	L310	Toscana	4	50		ENTE URBANO		0	23	60							asservimento	0	33	66
Viterbo	L310	Toscana	4	38		ENTE URBANO		0	0	64							asservimento	0	14	28
Viterbo	L310	Toscana	4	152		SEMINATIVO	3	3	33	80	Euro: 224,11	Euro: 86,20	COMUNE DI MARTA		Proprieta'	1000/1000	asservimento	9800	240	480
Viterbo	L310	Toscana	9	67		SEMINATIVO	2	0	73	40	Euro: 72,03	Euro: 24,64	COMUNE DI TUSCANIA MENICUCCI VINCENZA nata a VITERBO (VT) il 01/11/1965	MNCVCN65541M082H	del concedenteEnfi	1000/1000	asservimento	9800	14	28
Viterbo	L310	Toscana	9	383	AA	ULIVETO	2		69	21	Euro:26,81 (*)	Euro:10,72	GRAMOSCELLI OTTAVIA nata a MARTA (VT) il 06/02/1951	GRMTTV51B46E978G	Proprieta'	1/1	asservimento	12800	145	290
Viterbo	L310	Toscana	9	383	AB	VIGNETO	2		19	99	Euro:19,10 (*)	Euro:11,36	GRAMOSCELLI OTTAVIA nata a MARTA (VT) il 06/02/1951	GRMTTV51B46E978G	Proprieta'	1/1	asservimento	18600		
Viterbo	L310	Toscana	9	487		SEMINATIVO	3	1	77	35	Euro: 119,07	Euro: 45,80	COMUNE DI MARTA		Proprieta'	1000/1000	asservimento	9800	66	132
Viterbo	L310	Toscana	9	488		SEMINATIVO	3	3	23	85	Euro: 217,43	Euro: 83,63	COMUNE DI MARTA		Proprieta'	1000/1000	asservimento	9800	94	188
Viterbo	L310	Toscana	9	452	AA	SEMINATIVO	3		9	99	Euro:6,71 (*)	Euro:2,58	CESARETTI NANDO nato a MARTA (VT) il 01/09/1968	CSRND68P01E978O	Proprieta'	1/1	asservimento	9800	128	256
Viterbo	L310	Toscana	9	452	AB	ULIVETO	2	4	46	17	Euro:172,82 (*)	Euro:69,13	CESARETTI NANDO nato a MARTA (VT) il 01/09/1968	CSRND68P01E978O	Proprieta'	1/1	asservimento	12800		
Viterbo	L310	Toscana	9	442		SEMINATIVO	3	1	48	72	Euro: 99,85	Euro: 38,40	COMUNE DI MARTA		Proprieta'	1000/1000	asservimento	9800	44	88
Viterbo	L310	Toscana	9	436		SEMINATIVO	3	1	53	34	Euro: 102,95	Euro: 39,60	COMUNE DI MARTA		Proprieta'	1000/1000	asservimento	9800	44	88
Viterbo	L310	Toscana	9	437		SEMINATIVO	3	3	8	61	Euro: 207,20	Euro: 79,69	COMUNE DI MARTA		Proprieta'	1000/1000	asservimento	9800	90	180
Viterbo	L310	Toscana	9	438		SEMINATIVO	3	1	54	30	Euro: 103,60	Euro: 39,84	COMUNE DI MARTA		Proprieta'	1000/1000	asservimento	9800	46	92
Viterbo	L310	Toscana	9	439	AA	SEMINATIVO	3	4	75	68	Euro:319,37 (*)	Euro:122,83	COMUNE DI MARTA		Proprieta'	1000/1000	asservimento	9800	185	370
Viterbo	L310	Toscana	9	439	AB	ULIVETO	2		58	51	Euro:22,66 (*)	Euro:9,07	COMUNE DI MARTA		Proprieta'	1000/1000	asservimento	12800		
Viterbo	L310	Toscana	9	440		ENTE URBANO		0	82	98							asservimento	0	10	20
Viterbo	L310	Toscana	9	441		SEMINATIVO	3	1	54	39	Euro: 103,66	Euro: 39,87	COMUNE DI MARTA		Proprieta'	1000/1000	asservimento	9800	51	102
Viterbo	L310	Toscana	10	187		VIGNETO	1	1	19	27	Euro: 132,44	Euro: 70,84	COMUNE DI MARTA		Proprieta'	1000/1000	asservimento	18600	51	102
Viterbo	L310	Toscana	10	9		ULIVETO	1	0	53	60	Euro: 24,91	Euro: 9,69	COMUNE DI MARTA		Proprieta'	1000/1000	asservimento	12800	34	68
Viterbo	L310	Toscana	10	180	AA	SEMINATIVO	3		85	42	Euro:57,35 (*)	Euro:22,06	COMUNE DI MARTA		Proprieta'	1000/1000	asservimento	9800	27	54
Viterbo	L310	Toscana	10	180	AB	ULIVETO	2		4	18	Euro:1,62 (*)	Euro:0,65	COMUNE DI MARTA		Proprieta'	1000/1000	asservimento	12800		
Viterbo	L310	Toscana	10	180	AC	VIGNETO	1		74	96	Euro:83,23 (*)	Euro:44,52	COMUNE DI MARTA		Proprieta'	1000/1000	asservimento	18600		
Viterbo	L310	Toscana	10	181	AA	SEMINATIVO	3		90	39	Euro:60,69 (*)	Euro:23,34	COMUNE DI MARTA		Proprieta'	1000/1000	asservimento	9800	28	56
Viterbo	L311	Toscana	10	181	AB	PASCOLO	2		9	32	Euro:0,63 (*)	Euro:0,39	COMUNE DI MARTA		Proprieta'	1000/1000	asservimento	5750		
Viterbo	L310	Toscana	10	182	AA	SEMINATIVO	3	1			Euro:67,14 (*)	Euro:25,82	COMUNE DI MARTA		Proprieta'	1000/1000	asservimento	9800	145	290

Viterbo	L310	Tuscania	10	182	AB	VIGNETO	1	3	56	90	Euro:396,30 (*)	Euro:211,97	COMUNE DI MARTA		Proprieta'	1000/1000	asservimento	18600		
Viterbo	L310	Tuscania	10	183	AA	SEMINATIVO	3	2	3	42	Euro:136,57 (*)	Euro:52,53	COMUNE DI MARTA		Proprieta'	1000/1000	asservimento	9800		
Viterbo	L310	Tuscania	10	183	AB	PASCOLO	2		44	24	Euro:2,97 (*)	Euro:1,83	COMUNE DI MARTA		Proprieta'	1000/1000	asservimento	5750	120	240
Viterbo	L310	Tuscania	10	183	AC	PASCOLO ARB	1		48	74	Euro:7,55 (*)	Euro:2,52	COMUNE DI MARTA		Proprieta'	1000/1000	asservimento	5950		
Viterbo	L310	Tuscania	10	186	AA	VIGNETO	1		5	77	Euro:6,41 (*)	Euro:3,43	COMUNE DI MARTA		Proprieta'	1000/1000	asservimento	18600		
Viterbo	L310	Tuscania	10	186	AB	SEMINATIVO	3		47		Euro:31,56 (*)	Euro:12,14	COMUNE DI MARTA		Proprieta'	1000/1000	asservimento	9800	28	56
Viterbo	L310	Tuscania	10	69		SEMINATIVO	3	1	39	70	Euro: 93,79	Euro: 36,07	COMUNE DI MARTA		Proprieta'	1000/1000	asservimento	9800	95	190
Viterbo	L310	Tuscania	10	68	AA	SEMIN ARBOR	2		30	54	Euro:30,76 (*)	Euro:11,04	COMUNE DI MARTA		Proprieta'	1000/1000	asservimento	10800		
Viterbo	L310	Tuscania	10	68	AB	ULIVETO	2		9	36	Euro:3,63 (*)	Euro:1,45	COMUNE DI MARTA		Proprieta'	1000/1000	asservimento	12800	25	50
Viterbo	L310	Tuscania	10	154		SEMINATIVO	3	2	20	36	Euro: 147,95	Euro: 56,90	COMUNE DI MARTA		Proprieta'	1000/1000	asservimento	9800	152	304
Viterbo	L310	Tuscania	10	155		SEMINATIVO	3	3	9	97	Euro: 208,11	Euro: 80,04	COMUNE DI MARTA		Proprieta'	1000/1000	asservimento	9800	177	354
Viterbo	L310	Tuscania	10	156	AA	SEMINATIVO	3	3	32	19	Euro:223,03 (*)	Euro:85,78	COMUNE DI MARTA		Proprieta'	1000/1000	asservimento	9800		
Viterbo	L310	Tuscania	10	156	AB	ULIVETO	2		86	38	Euro:33,46 (*)	Euro:13,38	COMUNE DI MARTA		Proprieta'	1000/1000	asservimento	12800	185	370
Viterbo	L310	Tuscania	18	8	AA	SEMINATIVO	3	34	82	16	Euro:2337,90 (*)	Euro:899,19	COMUNE DI MARTA		Proprieta'	1000/1000	esproprio	9800		
Viterbo	L310	Tuscania	18	8	AB	ULIVETO	2		33	24	Euro:12,88 (*)	Euro:5,15	COMUNE DI MARTA		Proprieta'	1000/1000	esproprio	12800	1400	2054
Viterbo	L310	Tuscania	18	37		SEMINATIVO	3	1	49	10	Euro: 100,10	Euro: 38,50	CENTOLANI GIOVANNI MARIA nato a VITERBO (VT) il 25/06/1948 CENTOLANI GIUSEPPE MARIA nato a VITORCHIANO (VT) il 22/10/1951 CENTOLANI PIERGIORGIO nato a TUSCANIA (VT) il 17/10/1940 COMUNE DI TUSCANIA con sede in TUSCANIA (VT) 171510563 PESCE LAURA nata a MODENA (MO) il 06/05/1943 MAZZOCCA PAOLA nata a VITERBO (VT) il 18/03/1962	CNTGNN48H25M082Q CNTGPP51R22M086R CNTPGR40R17L310E 171510563 PSCLR4A3E46F257N MZZPLA62C58M082B	Enfiteusi Enfiteusi Enfiteusi Diritto del concedente Enfiteusi Enfiteusi	1/12 1/12 1/12 1/1 8/12 1/12	asservimento	9800	111	222
Viterbo	L310	Tuscania	18	42		SEMINATIVO	3	0	43	50	Euro: 29,21	Euro: 11,23	CERICA OSVALDO nato a MARTA (VT) il 21/10/1949	CRCSLD49R21E978B	Proprieta'	1000/1000	asservimento	9800	43	86
Viterbo	L310	Tuscania	18	97		SEMINATIVO	3	0	56	40	Euro: 37,87	Euro: 14,56	DE ROSAS DANIELA nata a ROMA (RM) il 28/11/1955 DE ROSAS GIAN PIERA nata a ROMA (RM) il 01/09/1951	DRSDNL55568H501P DRSGPR51P41H501Z	Proprieta'	1/2 1/2	asservimento	9800	91	182
Viterbo	L310	Tuscania	18	45	AA	SEMINATIVO	3		15		Euro:10,07 (*)	Euro:3,87	ORFANOTROFIO D ASSISI CACCIACONTI GIOVANNINA nata a MARTA (VT) il 13/10/1953 CERICA OSVALDO nato a MARTA (VT) il 21/10/1949	- CCCGNNS3R53E978I CRCSLD49R21E978B	Diritto del concedente Livellario per Livellario per	- 1/2 1/2	asservimento	9800		
Viterbo	L310	Tuscania	18	45	AB	ULIVETO	2		18	70	Euro:7,24 (*)	Euro:2,90	ORFANOTROFIO D ASSISI CACCIACONTI GIOVANNINA nata a MARTA (VT) il 13/10/1953 CERICA OSVALDO nato a MARTA (VT) il 21/10/1949	- CCCGNNS3R53E978I CRCSLD49R21E978B	Diritto del concedente Livellario per Livellario per	- 1/2 1/2	asservimento	12800	77	154
Viterbo	L310	Tuscania	18	12		ULIVETO	2	0	14	55	Euro: 5,64	Euro: 2,25	COMUNE DI TUSCANIA con sede in TUSCANIA (VT) TULLI ALDO nato a VITERBO (VT) il 18/07/1977 TULLI BENEDETTA nata a VITERBO (VT) il 06/12/1991 TULLI GIUSEPPE nato a VITERBO (VT) il 18/03/1987	171510563 TLLDA77L18M082R TLTBDT91T46M082H TLLGPP87C18M082A	Diritto del concedente Enfiteusi Enfiteusi Enfiteusi	1/1 1/3 1/3 1/3	asservimento	12800	23	46
Viterbo	L310	Tuscania	18	93		ULIVETO	2	0	14	55	Euro: 5,64	Euro: 2,25	BANDIERA ALESSANDRA nata a VITERBO (VT) il 18/12/1984 BANDIERA ANDREA nato a VITERBO (VT) il 07/10/1987 BANDIERA CLAUDIA nata a VITERBO (VT) il 30/07/1991 TULLI ALDO nato a VITERBO (VT) il 18/07/1977 TULLI BENEDETTA nata a VITERBO (VT) il 06/12/1991 TULLI GIUSEPPE nato a VITERBO (VT) il 18/03/1987	BNDLSN84T58M082N BNDNDR87R07M082E BNDCLD91L70M082L TLLDA77L18M082R TLTBDT91T46M082H TLLGPP87C18M082A	Diritto del concedente Diritto del concedente Diritto del concedente Enfiteusi Enfiteusi	1/3 1/3 1/3 1/3 1/3 1/3	asservimento	12800	25	50
Viterbo	L310	Tuscania	18	49	AA	SEMINATIVO	3		4	3	Euro:2,71 (*)	Euro:1,04	MENCINI ROBERTO nato a TUSCANIA (VT) il 26/08/1971 OPERA PIA ORFANOTROFIO FEMMINILE DI ASSISI	MNCRRT71M26L310X -	Livellario Diritto del concedente		asservimento	9800		
Viterbo	L310	Tuscania	18	49	AB	ULIVETO	2		20	17	Euro:7,81 (*)	Euro:3,13	MENCINI ROBERTO nato a TUSCANIA (VT) il 26/08/1971 OPERA PIA ORFANOTROFIO FEMMINILE DI ASSISI	MNCRRT71M26L310X -	Livellario Diritto del concedente		asservimento	12800	55	110

Viterbo	L310	Tuscania	23	44		VIGNETO	2	0	21	50	Euro: 20,54	Euro: 12,21	ACCIARESI ALESSANDRA nata a VITERBO (VT) il 11/01/1974 ACCIARESI IDOLA nata a VALENTANO (VT) il 02/07/1971 SEBASTIANI MADDALENA nata a VALENTANO (VT) il 16/12/1951	CCRLSN74A51M082A CCRDUI71L42L569I SBSMDLS1T56L569Y	Proprieta'	1/6 1/6 4/6	asservimento	18600	14	28
Viterbo	L310	Tuscania	23	46	AA	PASCOLO	2		8	76	Euro:0,59 (*)	Euro:0,36	OPERA PIA ORFANATROFIO FEMMINILE DI ASSISI SERRANI FIORAVANTE nato a ROMA (RM) il 16/12/1968	- SRRFVN68T16H501I	Diritto del concedente Enfiteusi	- 1/1	asservimento	5750	55	110
Viterbo	L310	Tuscania	23	46	AB	PASCOLO ARB	2		12	34	Euro:1,15 (*)	Euro:0,4	OPERA PIA ORFANATROFIO FEMMINILE DI ASSISI SERRANI FIORAVANTE nato a ROMA (RM) il 16/12/1968	- SRRFVN68T16H501I	Diritto del concedente Enfiteusi	- 1/1	asservimento	5950	57	114
Viterbo	L310	Tuscania	23	47	AA	SEMINATIVO	3		10		Euro:6,71 (*)	Euro:2,58	OPERA PIA ORFANATROFIO FEMMINILE DI ASSISI SERRANI FIORAVANTE nato a ROMA (RM) il 16/12/1968	- SRRFVN68T16H501I	Diritto del concedente Enfiteusi	- 1/1	asservimento	9800		
Viterbo	L310	Tuscania	23	47	AB	PASCOLO	1		1	60	Euro:0,17 (*)	Euro:0,10	OPERA PIA ORFANATROFIO FEMMINILE DI ASSISI SERRANI FIORAVANTE nato a ROMA (RM) il 16/12/1968	- SRRFVN68T16H501I	Diritto del concedente Enfiteusi	- 1/1	asservimento	5750		
Viterbo	L310	Tuscania	24	30		SEMINATIVO	3	0	52	60	Euro: 35,32	Euro: 13,58	PIERI RICCARDO nato a TARQUINIA (VT) il 30/06/1999	PRIRCR99H30D024O	Proprieta'	1/1	asservimento	9800	199	398
Viterbo	L310	Tuscania	24	32		ULIVETO	1	0	80	0	Euro: 37,18	Euro: 14,46	PIERI RICCARDO nato a TARQUINIA (VT) il 30/06/2000	PRIRCR99H30D024O	Proprieta'	1/1	asservimento	12800	109	218
Viterbo	L310	Tuscania	24	272	AA	SEMIN IRRIG	1			8	Euro:16,73 (*)	Euro:5,78	COMUNE DI TUSCANIA OPERA PIA ORFANATROFIO FEMMINILE DI ASSISI RAUCCI ROMANA nata a MONTALTO DI CASTRO (VT) il 06/01/1949 TEI ROBERTO nato a TUSCANIA (VT) il 17/09/1946 TEI UMBERTO nato a VITERBO (VT) il 16/06/1977	- - RCCRMN49A46F419H TEIRRT46P17L310H TEIMRT77H16M082D	Concedente in parte Concedente in parte Proprieta Enfiteusi Enfiteusi	- - 1/6 1/6 4/6	asservimento	17750	26	52
Viterbo	L310	Tuscania	24	272	AB	ULIVETO	1		7	30	Euro:3,02 (*)	Euro:1,32	COMUNE DI TUSCANIA OPERA PIA ORFANATROFIO FEMMINILE DI ASSISI RAUCCI ROMANA nata a MONTALTO DI CASTRO (VT) il 06/01/1949 TEI ROBERTO nato a TUSCANIA (VT) il 17/09/1946 TEI UMBERTO nato a VITERBO (VT) il 16/06/1977	- - RCCRMN49A46F419H TEIRRT46P17L310H TEIMRT77H16M082D	Concedente in parte Concedente in parte Proprieta Enfiteusi Enfiteusi	- - 1/6 1/6 4/6	asservimento	12800		
Viterbo	L310	Tuscania	24	36		ULIVETO	1	0	8	20	Euro: 3,81	Euro: 1,48	COMUNE DI TUSCANIA OPERA PIA ORFANATROFIO FEMMINILE DI ASSISI RAUCCI ROMANA nata a MONTALTO DI CASTRO (VT) il 06/01/1949 TEI ROBERTO nato a TUSCANIA (VT) il 17/09/1946 TEI UMBERTO nato a VITERBO (VT) il 16/06/1977	- - RCCRMN49A46F419H TEIRRT46P17L310H TEIMRT77H16M082D	Concedente in parte Concedente in parte Proprieta Enfiteusi Enfiteusi	- - 1/6 1/6 4/6	asservimento	12800	37	74
Viterbo	L310	Tuscania	24	37		VIGNETO	1	0	14	40	Euro: 15,99	Euro: 8,55	FALASCHI FRANCESCO nato a TUSCANIA (VT) il 29/12/1909 FALASCHI LUIGI nato a TUSCANIA (VT) il 23/08/1940 ORFANOTROFIO FEMMINILE DI ASSISI	FLSFNC09T29L310A FLSLGU40M23L310I -	Usufruttuario parziale di livello Livellario Diritto del concedente		asservimento	18600	17	34
Viterbo	L310	Tuscania	24	45		SEMIN ARBOR	2	0	12	90	Euro: 12,99	Euro: 4,66	FULGENZI GIUSEPPE nato a TUSCANIA (VT) il 12/03/1961	FLGGPP61C12L310G	Proprieta'	1/1	asservimento	10800	19	38
Viterbo	L310	Tuscania	24	44	AA	SEMIN ARBOR	1		31	45	Euro:34,11 (*)	Euro:12,18	SCRIBONI GIANFRANCO nato a VITERBO (VT) il 27/01/1974	SCRGFR74A27M082V	Proprieta'	1/1	asservimento	10800	5	10
Viterbo	L310	Tuscania	24	44	AB	ULIVETO	2		8	75	Euro:3,39 (*)	Euro:1,36	SCRIBONI GIANFRANCO nato a VITERBO (VT) il 27/01/1974	SCRGFR74A27M082V	Proprieta'	1/1	asservimento	12800		
Viterbo	L310	Tuscania	24	65		ULIVETO	1	0	10	0	Euro: 4,65	Euro: 1,81	PAOLETTI VILMA nata a TUSCANIA (VT) il 28/03/1953	PLTVLM53C68L310B	Proprieta'	1/1	asservimento	12800	62	124
Viterbo	L310	Tuscania	24	242		ULIVETO	2	0	4	10	Euro: 1,59	Euro: 0,64	PAOLETTI VILMA nata a TUSCANIA (VT) il 28/03/1953	PLTVLM53C68L310B	Proprieta'	1/1	asservimento	12800	42	84
Viterbo	L310	Tuscania	24	68		ULIVETO	2	0	19	50	Euro: 7,55	Euro: 3,02	DOTTARELLI REGINA nata a TUSCANIA (VT) il 06/05/1955	DTRTGN55E46L310V	Proprieta'	1/1	asservimento	12800	70	140
Viterbo	L310	Tuscania	24	70		SEMINATIVO	3	0	18	80	Euro: 12,62	Euro: 4,85	DOTTARELLI REGINA nata a TUSCANIA (VT) il 06/05/1956	DTRTGN55E46L310V	Proprieta'	1/1	asservimento	9800	45	90
Viterbo	L310	Tuscania	24	162		SEMINATIVO	3	0	15	60	Euro: 10,47	Euro: 4,03	COSIMELLI DAMIRIA nata a TUSCANIA (VT) il 15/12/1973 COSIMELLI OLINDO nato a TUSCANIA (VT) il 10/07/1964	CSMDMR73T55L310V CSMLND64L10L310Q	Proprieta'	1/2 1/2	asservimento	9800	27	54
Viterbo	L310	Tuscania	24	79	AA	ULIVETO	1		9	72	Euro:4,52 (*)	Euro:1,76	RYSZCZUK AGNIESZKA JADWIGA nata a POLONIA (EE) il 27/07/1979 SALZONE REMO nato a VITERBO (VT) il 13/10/1972	RYSGSZ79L67Z127C SLZRME72R13M082Q	Proprieta'	1/2 1/2	asservimento	12800	25	50
Viterbo	L310	Tuscania	24	79	AB	SEMINATIVO	3		2	28	Euro:1,53 (*)	Euro:0,59	RYSZCZUK AGNIESZKA JADWIGA nata a POLONIA (EE) il 27/07/1979 SALZONE REMO nato a VITERBO (VT) il 13/10/1972	RYSGSZ79L67Z127C SLZRME72R13M082Q	Proprieta'	1/2 1/2	asservimento	9800		

Viterbo	L310	Toscana	24	82	AA	SEMINATIVO	3			55	Euro:0,37 (*)	Euro:0,14	RASO ROBERTA nata a VITERBO (VT) il 30/05/1970	RSARR70E70M082B	Proprieta'	1/1	asservimento	9800	25	50
Viterbo	L310	Toscana	24	82	AB	ULIVETO	1		2	5	Euro:0,95 (*)	Euro:0,37	RASO ROBERTA nata a VITERBO (VT) il 30/05/1970	RSARR70E70M082B	Proprieta'	1/1	asservimento	12800		
Viterbo	L310	Toscana	24	85		SEMINATIVO	3	0	21	60	Euro: 14,50	Euro: 5,58	RASO ROBERTA nata a VITERBO (VT) il 30/05/1971	RSARR70E70M082B	Proprieta'	1/1	asservimento	9800	40	80
Viterbo	L310	Toscana	24	87		ULIVETO	1	0	25	20	Euro: 11,71	Euro: 4,56	CICCIOLI ELIGIA nata a TUSCANIA (VT) il 21/01/1937	CCCLGE37A61L310F	Proprieta'	1/1	asservimento	12800	26	52
Viterbo	L310	Toscana	24	89		SEMIN ARBOR	2	0	12	90	Euro: 12,99	Euro: 4,66	CICCIOLI ALBERTO nato a TUSCANIA (VT) il 15/12/1962	CCCLRT62T15L310L	Proprieta'	1/1	asservimento	10800	32	64
Viterbo	L310	Toscana	24	274		VIGN ULIVET	1	0	0	40	Euro: 0,43	Euro: 0,21	UMBRIANA L L C con sede in STATI UNITI D'AMERICA (EE)	91028740545	Proprieta'	1/1	asservimento	18600	25	50
Viterbo	L310	Toscana	24	92		ULIVETO	1	0	24	20	Euro: 11,25	Euro: 4,37	PATRIZI ALDO nato a VITERBO (VT) il 14/05/1975	PTRLDA75E14M082L	Proprieta'	1000/1000	asservimento	12800	58	116
Viterbo	L310	Toscana	24	93		ULIVETO	2	0	54	80	Euro: 21,23	Euro: 8,49	BAIOCCO DARIO nato a ROMA (RM) il 09/03/1952	BCCDRA52C09H501B	Proprieta'	1/1	asservimento	12800	108	216
Viterbo	L310	Toscana	24	323		ULIVETO	1	0	61	27	Euro: 28,48	Euro: 11,08	POUPE' CECILE MARGUERITE CLAIRE nata a BELGIO (EE) il 27/04/1969	PPOCLM69D67Z103D	Proprieta'	1/1	asservimento	12800	80	160
Viterbo	L310	Toscana	22	101	AA	SEMINATIVO	3		3	32	Euro:2,23 (*)	Euro:0,86	COMUNE DI TUSCANIA con sede in TUSCANIA (VT) PAOLETTI ANGELA nata a TUSCANIA (VT) il 04/04/1956	171510563 PLTNGLS6D44L310W	Diritto del concedente Enfiteusi	1/1 1/1	asservimento	9800	43	86
Viterbo	L310	Toscana	22	101	AB	ULIVETO	1		25	48	Euro:11,84 (*)	Euro:4,61	COMUNE DI TUSCANIA con sede in TUSCANIA (VT) PAOLETTI ANGELA nata a TUSCANIA (VT) il 04/04/1956	171510563 PLTNGLS6D44L310W	Diritto del concedente Enfiteusi	1/1 1/1	asservimento	12800		
Viterbo	L310	Toscana	22	102		ULIVETO	2	0	41	50	Euro: 16,07	Euro: 6,43	COMUNE DI TUSCANIA con sede in TUSCANIA (VT) PAOLETTI ANGELA nata a TUSCANIA (VT) il 04/04/1956	171510563 PLTNGLS6D44L310W	Diritto del concedente Enfiteusi	1/1 1/1	asservimento	12800	42	84
Viterbo	L310	Toscana	22	106		ULIVETO	1	0	15	70	Euro: 7,30	Euro: 2,84	STENDARDI MAURIZIO nato a TUSCANIA (VT) il 23/09/1964	STNMRZ64P23L310R	Proprieta'	1/1	asservimento	12800	17	34
Viterbo	L310	Toscana	22	108		ULIVETO	2	0	13	70	Euro: 5,31	Euro: 2,12	STENDARDI MAURIZIO nato a TUSCANIA (VT) il 23/09/1964	STNMRZ64P23L310R	Proprieta'	1/1	asservimento	12800	46	92
Viterbo	L310	Toscana	22	107		SEMINATIVO	4	0	32	90	Euro: 11,04	Euro: 6,80	STENDARDI MAURIZIO nato a TUSCANIA (VT) il 23/09/1965	STNMRZ64P23L310R	Proprieta'	1/2	asservimento	9800	61	122
Viterbo	L310	Toscana	28	239	AA	PASCOLO	1		62	10	Euro:6,41 (*)	Euro:3,85	PACINI IDA nata a TUSCANIA (VT) il 21/11/1946	PCNDIA46S61L310W	Proprieta'	1/1	asservimento	5750	45	90
Viterbo	L310	Toscana	28	239	AB	BOSCO MISTO	1		28	50	Euro:4,42 (*)	Euro:0,88	PACINI IDA nata a TUSCANIA (VT) il 21/11/1946	PCNDIA46S61L310W	Proprieta'	1/1	asservimento	6800		
Viterbo	L310	Toscana	28	8		PASCOLO	2	0	64	90	Euro: 4,36	Euro: 2,68	LOTTATORI ROBERT JOHN nato a STATI UNITI D'AMERICA (EE) il 08/09/1940 ORFANOTROFIO FEMMINILE DI ASSISI VAZZINO MARIA nata a AUGUSTA (SR) il 03/12/1945	LTRRT40P082404Z - VZZMRA45T43A4940	Livellario per Diritto del concedente Livellario per	1/2 - 1/2	asservimento	5750	263	526
Viterbo	L310	Toscana	28	56		BOSCO CEDUO	4	0	22	90	Euro: 1,06	Euro: 0,24	LOTTATORI ROBERT JOHN nato a STATI UNITI D'AMERICA (EE) il 08/09/1940 ORFANOTROFIO FEMMINILE DI ASSISI VAZZINO MARIA nata a AUGUSTA (SR) il 03/12/1945	LTRRT40P082404Z - VZZMRA45T43A4940	Livellario per Diritto del concedente Livellario per	1/2 - 1/2	asservimento	6350	8	16
Viterbo	L310	Toscana	28	352		SEMINATIVO	2	0	31	59	Euro: 31,00	Euro: 10,60	MALE' MARCO nato a ROMA (RM) il 21/12/1982	MLAMCR82T21H501F	Proprieta'	1/1	asservimento	9800	113	226
Viterbo	L310	Toscana	28	353	AA	SEMINATIVO	2		8	28	Euro:8,12 (*)	Euro:2,78	MALE' MARCO nato a ROMA (RM) il 21/12/1982	MLAMCR82T21H501F	Proprieta'	1/1	asservimento	9800	94	188
Viterbo	L310	Toscana	28	353	AB	ULIVETO	1		10	11	Euro:4,70 (*)	Euro:1,83	MALE' MARCO nato a ROMA (RM) il 21/12/1982	MLAMCR82T21H501F	Proprieta'	1/1	asservimento	12800		
Viterbo	L310	Toscana	28	74		SEMIN ARBOR	2	0	20	40	Euro: 20,54	Euro: 7,38	PAOLETTI MARIA GIUSEPPA nata a CANINO (VT) il 14/09/1939	PLTMGS39P54B604B	Proprieta'	1/1	asservimento	10800	72	144
Viterbo	L310	Toscana	28	328		ENTE URBANO		0	12	69							asservimento	0	31	62
Viterbo	L310	Toscana	28	110		SEMINATIVO	3	0	27	20	Euro: 18,26	Euro: 7,02	FABBRI MARIA PRIMULA nata a TUSCANIA (VT) il 14/02/1955	FBBMPR55B54L310U	Proprieta'	1/1	asservimento	9800	53	106
Viterbo	L310	Toscana	27	556		ULIVETO	2	0	0	90	Euro: 0,35	Euro: 0,14	E-DISTRIBUZIONE S.P.A. con sede in ROMA (RM)	5779711000	Proprieta'	1/1	asservimento	12800	8	16
Viterbo	L310	Toscana	27	555		ULIVETO	2	0	74	60	Euro: 28,90	Euro: 11,56	MOSCHINI OLIVELLA nata a TUSCANIA (VT) il 30/06/1944 TORTOLINI MARIELLA nata a TUSCANIA (VT) il 13/01/1966	MSCLL44H70L310V TRTMLL66A53L310W	Proprieta'	1/2 1/2	asservimento	12800	122	244
Viterbo	L310	Toscana	27	162		SEMIN ARBOR	3	0	42	20	Euro: 29,42	Euro: 11,99	CONTIGIANI CARLA nata a TUSCANIA (VT) il 15/11/1948 CONTIGIANI MADDALENA nata a TUSCANIA (VT) il 29/06/1934 SALVATI CLAUDIO nato a ROMA (RM) il 02/06/1965 SALVATI DANIELE nato a ROMA (RM) il 09/11/1970 SALVATI PATRIZIA nata a ROMA (RM) il 07/07/1966	CNTCRL48S55L310Q CNTMDL34H69L310H SLVCLD65H02H501A SLVDNL70S09H501H SLVPRZ66L47H501R	Proprieta'	4/12 4/12 1/9 1/9 1/9	asservimento	10800	108	216
Viterbo	L310	Toscana	27	803		ULIVETO	2	0	11	51	Euro: 4,46	Euro: 1,78	COLOMBO GIOVANNI ERMINIO nato a SEREGNO (MI) il 17/09/1964	CLMGNN64P171625V	Proprieta'	1/1	asservimento	12800	3	6

Viterbo	L310	Tuscania	27	190		ULIVETO	1	0	46	10	Euro: 21,43	Euro: 8,33	FILIPASCU LIVIA FLORA nata a ROMANIA (EE) il 27/03/1931	FLPLFL31C67Z129Q	Proprieta'	1000/1000	asservimento	12800	67	134	
Viterbo	L310	Tuscania	27	681		ULIVETO	1	0	8	85	Euro: 4,11	Euro: 1,60	MANCINI GRAZIANO nato a VITERBO (VT) il 04/07/1975	MNCGZN75L04M082J	Proprieta'	1/1	asservimento	12800	60	120	
Viterbo	L310	Tuscania	27	200		SEMINATIVO	4	0	9	40	Euro: 3,16	Euro: 1,94	BARMINA GHITA nata a ORUNE (NU) il 17/12/1923 MANCA ANTONIO nato a ORUNE (NU) il 11/08/1947 MANCA BONARIA nata a ORUNE (NU) il 10/07/1925 MANCA FRANCESCA nata a SAN VENANZO (TR) il 28/06/1951 MANCA FRANCESCO nato a ORUNE (NU) il 15/10/1916 MANCA GIOVANNI nato a ORUNE (NU) il 06/05/1907 MANCA MARIA nata a ORUNE (NU) il 03/07/1920 MANCA MARTINO nato a ORUNE (NU) il 23/01/1911 MANCA PASQUALINA nata a ORUNE (NU) il 03/03/1928 MANCA PIETRO PAOLO nato a ORUNE (NU) il 07/12/1945 MANCA SPERANZA nata a ORUNE (NU) il 04/04/1954 MANCA FRANCESCO nato a ROMA (RM) il 06/10/1969 MANCA MARCO nato a ROMA (RM) il 17/04/1967 MANCA PAOLO nato a ROMA (RM) il 13/08/1963	BRMGHT23T57G147S MNCNTN47M11G147I MNCBNR25L50G147R MNCFCN51H681381M MNCFCN16R15G147O MNCGNN07E06G147E MNCMRA20L43G147Z MNCMTN11A23G147I MNCMPQ28C43G147U MNCMTN11A23G147I MNCMRA20L43G147Z MNCPRP45T07G147Q MNCPRP45T07G147Q MNCPRP45T07G147Q MNCPRP45T07G147Q MNCPRP45T07G147Q MNCPRP45T07G147Q MNCPRP45T07G147Q MNCPRP45T07G147Q MNCPRP45T07G147Q MNCPRP45T07G147Q	Proprieta'	2/96 1/96 54/96 1/96 6/96 6/96 6/96 6/96 6/96 1/96 1/96 1/48 1/48 1/48	asservimento	9800	40	80	
Viterbo	L310	Tuscania	27	205		ULIVETO	1	0	9	80	Euro: 4,56	Euro: 1,77	BARMINA GHITA nata a ORUNE (NU) il 17/12/1923 MANCA ANTONIO nato a ORUNE (NU) il 11/08/1947 MANCA BONARIA nata a ORUNE (NU) il 10/07/1925 MANCA FRANCESCA nata a SAN VENANZO (TR) il 28/06/1951 MANCA FRANCESCO nato a ORUNE (NU) il 15/10/1916 MANCA GIOVANNI nato a ORUNE (NU) il 06/05/1907 MANCA MARIA nata a ORUNE (NU) il 03/07/1920 MANCA MARTINO nato a ORUNE (NU) il 23/01/1911 MANCA PASQUALINA nata a ORUNE (NU) il 03/03/1928 MANCA PIETRO PAOLO nato a ORUNE (NU) il 07/12/1945 MANCA SPERANZA nata a ORUNE (NU) il 04/04/1954 MANCA FRANCESCO nato a ROMA (RM) il 06/10/1969 MANCA MARCO nato a ROMA (RM) il 17/04/1967 MANCA PAOLO nato a ROMA (RM) il 13/08/1963	BRMGHT23T57G147S MNCNTN47M11G147I MNCBNR25L50G147R MNCFCN51H681381M MNCFCN16R15G147O MNCGNN07E06G147E MNCMRA20L43G147Z MNCMTN11A23G147I MNCMPQ28C43G147U MNCMTN11A23G147I MNCMRA20L43G147Z MNCPRP45T07G147Q MNCPRP45T07G147Q MNCPRP45T07G147Q MNCPRP45T07G147Q MNCPRP45T07G147Q MNCPRP45T07G147Q MNCPRP45T07G147Q MNCPRP45T07G147Q MNCPRP45T07G147Q	Proprieta'	2/96 1/96 54/96 1/96 6/96 6/96 6/96 6/96 6/96 1/96 1/96 1/48 1/48 1/48	asservimento	12800	21	42	
Viterbo	L310	Tuscania	27	209		PASCOLO	1	0	8	60	Euro: 0,89	Euro: 0,53	CECCHETTI ALFREDO nato a TUSCANIA (VT) il 24/03/1956 TORTOLINI MARISA nata a TUSCANIA (VT) il 17/06/1943 VERALLI CATIA nata a VITERBO (VT) il 08/07/1967	CCCLR056C24L310L TRTMRS43H57L310Y VRLCTA67L48M082S	Proprieta'	9/36 18/36 9/36	esproprio	5750	43	172	
Viterbo	L310	Tuscania	28	166	AA	SEMIN IRRIG	2		18	92	Euro:30,78 (*)	Euro:12,21	CALCAGNI RACHELE nato a PICO (FR) il 26/02/1941 LOMBARDI BIAGIO nato/a a PICO (FR) il 21/04/1938	CLCRHL41B26G592W -	Proprieta'	1/2 1/2	esproprio	17750			
Viterbo	L310	Tuscania	28	166	AB	ULIVETO	1		13	8	Euro:5,40 (*)	Euro:2,36	CALCAGNI RACHELE nato a PICO (FR) il 26/02/1941 LOMBARDI BIAGIO nato/a a PICO (FR) il 21/04/1938	CLCRHL41B26G592W -	Proprieta'	1/2 1/2	esproprio	12800	8	32	
Viterbo	L310	Tuscania	28	177		PASCOLO	2	0	3	20	Euro: 0,21	Euro: 0,13	CECCHETTI ALFREDO nato a TUSCANIA (VT) il 24/03/1956 TORTOLINI MARISA nata a TUSCANIA (VT) il 17/06/1943 VERALLI CATIA nata a VITERBO (VT) il 08/07/1967	CCCLR056C24L310L TRTMRS43H57L310Y VRLCTA67L48M082S	Proprieta'	9/36 18/36 9/36	esproprio	5750	92	368	
Viterbo	L310	Tuscania	28	169		PASCOLO	1	1	3	20	Euro: 10,66	Euro: 6,40	PONTECORVO ANNA nato/a a META (NA) il 08/09/1911 PONTECORVO VINCENZO FU ANTONIO ASILO INFANTILE DI TOSCANELLA con sede in TUSCANIA (VT)	- - 80002710566	Livellario Usufruttuario parziale di livello Diritto del concedente	1/1	esproprio	5750	51	204	
Viterbo	L310	Tuscania	28	180		SEMIN ARBOR	2	0	47	10	Euro: 47,43	Euro: 17,03	AMICI ANDREA nato a VITERBO (VT) il 16/05/1958 AMICI CARLA CLEMENTINA MARIA nata a TUSCANIA (VT) il 10/09/1949 AMICI LIVIANA nata a TUSCANIA (VT) il 05/11/1944 AMICI MARIA RITA nata a ROMA (RM) il 06/02/1956	MCANDR58E16M082A MCACLA49P50L310Y MCALVN4454S1310K MCAAMRT56B46H501O	Proprieta'	1/4 1/4 1/4 1/4	esproprio	10800	85	340	
Viterbo	L310	Tuscania	28	182		VIGNETO	1	0	43	90	Euro: 48,75	Euro: 26,07	ASDRUBALI ALFONSINA nata a TUSCANIA (VT) il 07/12/1929 ASDRUBALI CROCIONO nato a TUSCANIA (VT) il 14/09/1927 PRINCIPE CARIZIO MASSIMO nato a TUSCANIA (VT) il 11/10/1966 PRINCIPE MARIA ANTONIETTA nata a TUSCANIA (VT) il 21/03/1971	SDRLNS29T47L310L SDRCCN27P14L310K PRNCZM66R11L310X PRNMNT71C61L310K	Proprieta'	3/9 3/9 2/9 1/9	esproprio	18600	62	248	
Viterbo	L310	Tuscania	28	382		ENTE URBANO		0	3	74							esproprio	0	36	144	
Viterbo	L310	Tuscania	28	253		ORTO IRRIG	1	0	9	84	Euro: 27,95 (*)	Euro: 10,93	UNION PAPER SOCIETA' PER AZIONI con sede in TUSCANIA (VT)	00056910565	Proprieta'	1/1	esproprio	23600	144	576	
Viterbo	L310	Tuscania	28	289		ENTE URBANO		2	22	97								asservimento	0	44	88
Viterbo	L310	Tuscania	28	257		ORTO IRRIG	1	0	0	16	Euro: 0,45 (*)	Euro: 0,18	UNION PAPER SOCIETA' PER AZIONI con sede in TUSCANIA (VT)	00056910565	Proprieta'	1/1	asservimento	23600	11	22	
Viterbo	L310	Tuscania	28	261		SEMINATIVO	2	0	0	39	Euro: 0,38	Euro: 0,13	UNION PAPER SOCIETA' PER AZIONI con sede in TUSCANIA (VT)	00056910565	Proprieta'	1/1	asservimento	9800	7	14	
Viterbo	L310	Tuscania	28	263		SEMINATIVO	2	0	2	93	Euro: 2,88	Euro: 0,98	UNION PAPER SOCIETA' PER AZIONI con sede in TUSCANIA (VT)	00056910565	Proprieta'	1/1	asservimento	9800	19	38	

aree  
soggette  
ad  
esproprio

Viterbo	L310	Tuscania	28	215		CANNETO	1	0	2	60	Euro: 0,67	Euro: 0,54	UNION PAPER SOCIETA' PER AZIONI con sede in TUSCANIA (VT)	00056910565	Proprieta'	1/1	asservimento	6800	3	6
Viterbo	L310	Tuscania	28	217		CANNETO	1	0	1	60	Euro: 0,41	Euro: 0,33	CIANCALEONI LEONELLA nata a VITERBO (VT) il 11/03/1964 CORONA VINCENZO nato a TUSCANIA (VT) il 09/02/1958	CNCLLL64C51M082A CRNVCS58B09L310N	Oneri possessore per 1/2 per acquisto dalla cassa per la formazione della proprieta' contadina venditrice con patto di riservato dominio possessore per 1/2 per acquisto dalla cassa per la formazione della piccola proprieta' contadina venditore con patto di riservato dominio	1/2	asservimento	6800	3	6
Viterbo	L310	Tuscania	28	216		SEMINATIVO	2	0	9	10	Euro: 8,93	Euro: 3,05	CIANCALEONI LEONELLA nata a VITERBO (VT) il 11/03/1964 CORONA VINCENZO nato a TUSCANIA (VT) il 09/02/1958	CNCLLL64C51M082A CRNVCS58B09L310N	Oneri possessore per 1/2 per acquisto dalla cassa per la formazione della proprieta' contadina venditrice con patto di riservato dominio possessore per 1/2 per acquisto dalla cassa per la formazione della piccola proprieta' contadina venditore con patto di riservato dominio	1/2	asservimento	9800	28	56
Viterbo	L310	Tuscania	27	365	AA	SEMIN IRRIG	1	1	86	49	Euro:390,07 (*)	Euro:134,84	CIANCALEONI LEONELLA nata a VITERBO (VT) il 11/03/1964 CORONA VINCENZO nato a TUSCANIA (VT) il 09/02/1958	CNCLLL64C51M082A CRNVCS58B09L310N	Oneri possessore per 1/2 per acquisto dalla cassa per la formazione della proprieta' contadina venditrice con patto di riservato dominio possessore per 1/2 per acquisto dalla cassa per la formazione della piccola proprieta' contadina venditore con patto di riservato dominio	1/2	asservimento	17750		
																			68	136



Viterbo	L310	Tuscania	27	365	AB	PASCOLO ARB	1	1	81	Euro:0,28 (*)	Euro:0,09	CIANCALEONI LEONELLA nata a VITERBO (VT) il 11/03/1964 CORONA VINCENZO nato a TUSCANIA (VT) il 09/02/1958	CNCLLL64C51M082A CRNVCS58B09L310N	Oneri possessore per 1/2 per acquisto dalla cassa per la formazione della proprieta' contadina venditrice con patto di riservato dominio possessore per 1/2 per acquisto dalla cassa per la formazione della piccola proprieta' contadina venditore con patto di riservato dominio	1/2 -	asservimento	5950		
Viterbo	L310	Tuscania	27	367	AA	SEMINATIVO	4	10		Euro:3,36 (*)	Euro:2,07	CIANCALEONI LEONELLA nata a VITERBO (VT) il 11/03/1964 CORONA VINCENZO nato a TUSCANIA (VT) il 09/02/1958	CNCLLL64C51M082A CRNVCS58B09L310N	Oneri possessore per 1/2 per acquisto dalla cassa per la formazione della proprieta' contadina venditrice con patto di riservato dominio possessore per 1/2 per acquisto dalla cassa per la formazione della piccola proprieta' contadina venditore con patto di riservato dominio	1/2 -	asservimento	9800		
Viterbo	L310	Tuscania	27	367	AB	CANNETO	1		90	Euro:0,23 (*)	Euro:0,19	CIANCALEONI LEONELLA nata a VITERBO (VT) il 11/03/1964 CORONA VINCENZO nato a TUSCANIA (VT) il 09/02/1958	CNCLLL64C51M082A CRNVCS58B09L310N	Oneri possessore per 1/2 per acquisto dalla cassa per la formazione della proprieta' contadina venditrice con patto di riservato dominio possessore per 1/2 per acquisto dalla cassa per la formazione della piccola proprieta' contadina venditore con patto di riservato dominio	1/2 -	asservimento	6800	6	12

Viterbo	L310	Tuscania	27	368		CANNETO	1	0	2	40	Euro: 0,62	Euro: 0,50	BARMINA GHITA nata a ORUNE (NU) il 17/12/1923 MANCA ANTONIO nato a ORUNE (NU) il 11/08/1947 MANCA BONARIA nata a ORUNE (NU) il 10/07/1925 MANCA FRANCESCA nata a SAN VENANZO (TR) il 28/06/1951 MANCA FRANCESCO nato a ORUNE (NU) il 15/10/1916 MANCA GIOVANNI nato a ORUNE (NU) il 06/05/1907 MANCA MARIA nata a ORUNE (NU) il 03/07/1920 MANCA MARTINO nato a ORUNE (NU) il 23/01/1911 MANCA PASQUALINA nata a ORUNE (NU) il 03/03/1928 MANCA PIETRO PAOLO nato a ORUNE (NU) il 07/12/1945 MANCA SPERANZA nata a ORUNE (NU) il 04/04/1954 MANCA FRANCESCO nato a ROMA (RM) il 06/10/1969 MANCA MARCO nato a ROMA (RM) il 17/04/1967 MANCA PAOLO nato a ROMA (RM) il 13/08/1963	BRMGHT23T57G1475 MNCNTN47M11G147I MNCBNR25L50G147R MNCFCN51H68I381M MNCFCN16R15G147O MNCGN07E06G147E MNCMRA20L43G147Z MNCMTN11A23G147I MNCPLQ28C43G147U MNCPRP45T07G147Q MNC5RNS4D44G147I MNCFCN69R06H501A MNCMRC67D17H501V MNCPLA63M13H501P	Proprieta'	2/96 1/96 54/96 1/96 6/96 6/96 6/96 6/96 1/96 1/96 1/48 1/48 1/48	asservimento	6800	2	4
Viterbo	L310	Tuscania	27	369		SEMINATIVO	3	0	43	20	Euro: 29,00	Euro: 11,16	BARMINA GHITA nata a ORUNE (NU) il 17/12/1923 MANCA ANTONIO nato a ORUNE (NU) il 11/08/1947 MANCA BONARIA nata a ORUNE (NU) il 10/07/1925 MANCA FRANCESCA nata a SAN VENANZO (TR) il 28/06/1951 MANCA FRANCESCO nato a ORUNE (NU) il 15/10/1916 MANCA GIOVANNI nato a ORUNE (NU) il 06/05/1907 MANCA MARIA nata a ORUNE (NU) il 03/07/1920 MANCA MARTINO nato a ORUNE (NU) il 23/01/1911 MANCA PASQUALINA nata a ORUNE (NU) il 03/03/1928 MANCA PIETRO PAOLO nato a ORUNE (NU) il 07/12/1945 MANCA SPERANZA nata a ORUNE (NU) il 04/04/1954 MANCA FRANCESCO nato a ROMA (RM) il 06/10/1969 MANCA MARCO nato a ROMA (RM) il 17/04/1967 MANCA PAOLO nato a ROMA (RM) il 13/08/1963	BRMGHT23T57G1475 MNCNTN47M11G147I MNCBNR25L50G147R MNCFCN51H68I381M MNCFCN16R15G147O MNCGN07E06G147E MNCMRA20L43G147Z MNCMTN11A23G147I MNCPLQ28C43G147U MNCPRP45T07G147Q MNC5RNS4D44G147I MNCFCN69R06H501A MNCMRC67D17H501V MNCPLA63M13H501P	Proprieta'	2/96 1/96 54/96 1/96 6/96 6/96 6/96 6/96 1/96 1/96 1/48 1/48 1/48	asservimento	9800	117	234
Viterbo	L310	Tuscania	27	698		SEMINATIVO	3	1	5	78	Euro: 71,02	Euro: 27,32	ASILO INFANTILE DI TOSCANELLA con sede in TUSCANIA (VT) BARMINA GHITA nata a ORUNE (NU) il 17/12/1923 MANCA ANTONIO nato a ORUNE (NU) il 11/08/1947 MANCA BONARIA nata a ORUNE (NU) il 10/07/1925 MANCA FRANCESCA nata a SAN VENANZO (TR) il 28/06/1951 MANCA FRANCESCO nato a ORUNE (NU) il 15/10/1916 MANCA GIOVANNI nato a ORUNE (NU) il 06/05/1907 MANCA MARIA nata a ORUNE (NU) il 03/07/1920 MANCA MARTINO nato a ORUNE (NU) il 23/01/1911 MANCA PASQUALINA nata a ORUNE (NU) il 03/03/1928 MANCA PIETRO PAOLO nato a ORUNE (NU) il 07/12/1945 MANCA SPERANZA nata a ORUNE (NU) il 04/04/1954 MANCA FRANCESCO nato a ROMA (RM) il 06/10/1969 MANCA MARCO nato a ROMA (RM) il 17/04/1967 MANCA PAOLO nato a ROMA (RM) il 13/08/1963	80002710566 BRMGHT23T57G1475 MNCNTN47M11G147I MNCBNR25L50G147R MNCFCN51H68I381M MNCFCN16R15G147O MNCGN07E06G147E MNCMRA20L43G147Z MNCMTN11A23G147I MNCPLQ28C43G147U MNCPRP45T07G147Q MNC5RNS4D44G147I MNCFCN69R06H501A MNCMRC67D17H501V MNCPLA63M13H501P	Diritto del concedente Enfiteusi livellario Enfiteusi livellario Enfiteusi livellario Enfiteusi livellario Enfiteusi livellario Enfiteusi livellario Enfiteusi livellario Enfiteusi Enfiteusi livellario Enfiteusi livellario Enfiteusi Enfiteusi	1/1 2/96 1/96 54/96 1/96 6/96 6/96 6/96 6/96 6/96 1/96 1/96 1/48 1/48 1/48	asservimento	9800	175	350
Viterbo	L310	Tuscania	27	697		ENTE URBANO		0	15	37						asservimento	0	45	90	
Viterbo	L310	Tuscania	27	385		BOSCO ALTO	U	0	3	70	Euro: 0,38	Euro: 0,13	PROVINCIA DI VITERBO		Proprieta'	1000/1000	asservimento	7000	48	96
Viterbo	L310	Tuscania	27	380		SEMINATIVO	2	0	4	10	Euro: 4,02	Euro: 1,38	ASILO INFANTILE DI TOSCANELLA con sede in TUSCANIA (VT) BARMINA GHITA nata a ORUNE (NU) il 17/12/1923 MANCA ANTONIO nato a ORUNE (NU) il 11/08/1947 MANCA BONARIA nata a ORUNE (NU) il 10/07/1925 MANCA FRANCESCA nata a SAN VENANZO (TR) il 28/06/1951 MANCA FRANCESCO nato a ORUNE (NU) il 15/10/1916 MANCA GIOVANNI nato a ORUNE (NU) il 06/05/1907 MANCA MARIA nata a ORUNE (NU) il 03/07/1920 MANCA MARTINO nato a ORUNE (NU) il 23/01/1911 MANCA PASQUALINA nata a ORUNE (NU) il 03/03/1928 MANCA PIETRO PAOLO nato a ORUNE (NU) il 07/12/1945 MANCA SPERANZA nata a ORUNE (NU) il 04/04/1954 MANCA FRANCESCO nato a ROMA (RM) il 06/10/1969 MANCA MARCO nato a ROMA (RM) il 17/04/1967 MANCA PAOLO nato a ROMA (RM) il 13/08/1963	80002710566 BRMGHT23T57G1475 MNCNTN47M11G147I MNCBNR25L50G147R MNCFCN51H68I381M MNCFCN16R15G147O MNCGN07E06G147E MNCMRA20L43G147Z MNCMTN11A23G147I MNCPLQ28C43G147U MNCPRP45T07G147Q MNC5RNS4D44G147I MNCFCN69R06H501A MNCMRC67D17H501V MNCPLA63M13H501P	Diritto del concedente Enfiteusi livellario Enfiteusi livellario Enfiteusi livellario Enfiteusi livellario Enfiteusi livellario Enfiteusi livellario Enfiteusi livellario Enfiteusi Enfiteusi livellario Enfiteusi livellario Enfiteusi Enfiteusi	1/1 2/96 1/96 54/96 1/96 6/96 6/96 6/96 6/96 6/96 1/96 1/96 1/48 1/48 1/48	asservimento	9800	4	8

Viterbo	L310	Tuscania	27	377	SEMIN IRRIG	2	0	47	0	Euro: 76,46 (*)	Euro: 30,34	ASILO INFANTILE DI TOSCANELLA con sede in TUSCANIA (VT) BARMINA GHITA nata a ORUNE (NU) il 17/12/1923 MANCA ANTONIO nato a ORUNE (NU) il 11/08/1947 MANCA BONARIA nata a ORUNE (NU) il 10/07/1925 MANCA FRANCESCA nata a SAN VENANZO (TR) il 28/06/1951 MANCA FRANCESCO nato a ORUNE (NU) il 15/10/1916 MANCA GIOVANNI nato a ORUNE (NU) il 06/05/1907 MANCA MARIA nata a ORUNE (NU) il 03/07/1920 MANCA MARTINO nato a ORUNE (NU) il 23/01/1911 MANCA PASQUALINA nata a ORUNE (NU) il 03/03/1928 MANCA PIETRO PAOLO nato a ORUNE (NU) il 07/12/1945 MANCA SPERANZA nata a ORUNE (NU) il 04/04/1954 MANCA FRANCESCO nato a ROMA (RM) il 06/10/1969 MANCA MARCO nato a ROMA (RM) il 17/04/1967 MANCA PAOLO nato a ROMA (RM) il 13/08/1963	80002710566 BRMGHT23T57G147S MNCNTN47M11G147I MNCBNR25L50G147R MNCFCN51H68I381M MNCFCN16R15G147O MNCGN07E06G147E MNCMRA20L43G147Z MNCMTN11A23G147I MNCPLQ28C43G147U MNCPRP45T07G147Q MNCPSR54D44G147I MNCFCN69R06H501A MNCMRC67D17H501V MNCPLA63M13H501P	Diritto del concedente Enfiteusi livellario Enfiteusi livellario Enfiteusi livellario Enfiteusi livellario Enfiteusi livellario Enfiteusi livellario Enfiteusi livellario Enfiteusi Enfiteusi livellario Enfiteusi livellario Enfiteusi Enfiteusi	1/1 2/96 1/96 54/96 1/96 6/96 6/96 6/96 6/96 1/96 1/96 1/48 1/48 1/48	asservimento	17750	30	60
Viterbo	L310	Tuscania	27	375	CANNETO	1	0	3	0	Euro: 0,77	Euro: 0,62	ASILO INFANTILE DI TOSCANELLA con sede in TUSCANIA (VT) BARMINA GHITA nata a ORUNE (NU) il 17/12/1923 MANCA ANTONIO nato a ORUNE (NU) il 11/08/1947 MANCA BONARIA nata a ORUNE (NU) il 10/07/1925 MANCA FRANCESCA nata a SAN VENANZO (TR) il 28/06/1951 MANCA FRANCESCO nato a ORUNE (NU) il 15/10/1916 MANCA GIOVANNI nato a ORUNE (NU) il 06/05/1907 MANCA MARIA nata a ORUNE (NU) il 03/07/1920 MANCA MARTINO nato a ORUNE (NU) il 23/01/1911 MANCA PASQUALINA nata a ORUNE (NU) il 03/03/1928 MANCA PIETRO PAOLO nato a ORUNE (NU) il 07/12/1945 MANCA SPERANZA nata a ORUNE (NU) il 04/04/1954 MANCA FRANCESCO nato a ROMA (RM) il 06/10/1969 MANCA MARCO nato a ROMA (RM) il 17/04/1967 MANCA PAOLO nato a ROMA (RM) il 13/08/1963	80002710566 BRMGHT23T57G147S MNCNTN47M11G147I MNCBNR25L50G147R MNCFCN51H68I381M MNCFCN16R15G147O MNCGN07E06G147E MNCMRA20L43G147Z MNCMTN11A23G147I MNCPLQ28C43G147U MNCPRP45T07G147Q MNCPSR54D44G147I MNCFCN69R06H501A MNCMRC67D17H501V MNCPLA63M13H501P	Diritto del concedente Enfiteusi livellario Enfiteusi livellario Enfiteusi livellario Enfiteusi livellario Enfiteusi livellario Enfiteusi livellario Enfiteusi Enfiteusi livellario Enfiteusi livellario Enfiteusi Enfiteusi	1/1 2/96 1/96 54/96 1/96 6/96 6/96 6/96 6/96 1/96 1/96 1/48 1/48 1/48	asservimento	6800	5	10
Viterbo	L310	Tuscania	27	373	CANNETO	1	0	6	30	Euro: 1,63	Euro: 1,30	BARMINA GHITA nata a ORUNE (NU) il 17/12/1923 MANCA ANTONIO nato a ORUNE (NU) il 11/08/1947 MANCA BONARIA nata a ORUNE (NU) il 10/07/1925 MANCA FRANCESCA nata a SAN VENANZO (TR) il 28/06/1951 MANCA FRANCESCO nato a ORUNE (NU) il 15/10/1916 MANCA GIOVANNI nato a ORUNE (NU) il 06/05/1907 MANCA MARIA nata a ORUNE (NU) il 03/07/1920 MANCA MARTINO nato a ORUNE (NU) il 23/01/1911 MANCA PASQUALINA nata a ORUNE (NU) il 03/03/1928 MANCA PIETRO PAOLO nato a ORUNE (NU) il 07/12/1945 MANCA SPERANZA nata a ORUNE (NU) il 04/04/1954 MANCA FRANCESCO nato a ROMA (RM) il 06/10/1969 MANCA MARCO nato a ROMA (RM) il 17/04/1967 MANCA PAOLO nato a ROMA (RM) il 13/08/1963	BRMGHT23T57G147S MNCNTN47M11G147I MNCBNR25L50G147R MNCFCN51H68I381M MNCFCN16R15G147O MNCGN07E06G147E MNCMRA20L43G147Z MNCMTN11A23G147I MNCPLQ28C43G147U MNCPRP45T07G147Q MNCPSR54D44G147I MNCFCN69R06H501A MNCMRC67D17H501V MNCPLA63M13H501P	Proprieta'	2/96 1/96 54/96 1/96 6/96 6/96 6/96 6/96 1/96 1/96 1/48 1/48 1/48	asservimento	6800	9	18
Viterbo	L310	Tuscania	27	374	SEMINATIVO	3	0	18	0	Euro: 12,09	Euro: 4,65	BARMINA GHITA nata a ORUNE (NU) il 17/12/1923 MANCA ANTONIO nato a ORUNE (NU) il 11/08/1947 MANCA BONARIA nata a ORUNE (NU) il 10/07/1925 MANCA FRANCESCA nata a SAN VENANZO (TR) il 28/06/1951 MANCA FRANCESCO nato a ORUNE (NU) il 15/10/1916 MANCA GIOVANNI nato a ORUNE (NU) il 06/05/1907 MANCA MARIA nata a ORUNE (NU) il 03/07/1920 MANCA MARTINO nato a ORUNE (NU) il 23/01/1911 MANCA PASQUALINA nata a ORUNE (NU) il 03/03/1928 MANCA PIETRO PAOLO nato a ORUNE (NU) il 07/12/1945 MANCA SPERANZA nata a ORUNE (NU) il 04/04/1954 MANCA FRANCESCO nato a ROMA (RM) il 06/10/1969 MANCA MARCO nato a ROMA (RM) il 17/04/1967 MANCA PAOLO nato a ROMA (RM) il 13/08/1963	BRMGHT23T57G147S MNCNTN47M11G147I MNCBNR25L50G147R MNCFCN51H68I381M MNCFCN16R15G147O MNCGN07E06G147E MNCMRA20L43G147Z MNCMTN11A23G147I MNCPLQ28C43G147U MNCPRP45T07G147Q MNCPSR54D44G147I MNCFCN69R06H501A MNCMRC67D17H501V MNCPLA63M13H501P	Proprieta'	2/96 1/96 54/96 1/96 6/96 6/96 6/96 6/96 1/96 1/96 1/48 1/48 1/48	asservimento	9800	27	54
Viterbo	L310	Tuscania	27	372	ENTE URBANO		0	9	70					asservimento	0	7	14		
Viterbo	L310	Tuscania	27	371	ENTE URBANO		0	67	0					asservimento	0	19	38		
Viterbo	L310	Tuscania	27	370	CANNETO	1	0	3	20	Euro: 0,83	Euro: 0,66	PROVINCIA DI VITERBO	Proprieta'	1000/1000	asservimento	6800	49	98	
Viterbo	L310	Tuscania	27	416	SEMINATIVO	3	0	26	10	Euro: 17,52 (*)	Euro: 6,74	ASTOLFI IDA nata a TUSCANIA (VT) il 04/10/1952	Proprieta'	1000/1000	asservimento	9800	24	48	
Viterbo	L310	Tuscania	27	356	AA SEMIN ARBOR	4		86	82	Euro:33,63 (*)	Euro:20,18	ASTOLFI IDA nata a TUSCANIA (VT) il 04/10/1952	Proprieta'	1000/1000	asservimento	10800			

Viterbo	L310	Tuscania	27	356	AB	PASCOLO	1		5	8	Euro:0,52 (*)	Euro:0,31	ASTOLFI IDA nata a TUSCANIA (VT) il 04/10/1952	STLIDIA52R44L310J	Proprieta'	1000/1000	asservimento	5750	***	***	
Viterbo	L310	Tuscania	52	112		SEMINATIVO	2	0	18	10	Euro: 17,76	Euro: 6,08	SILI TERESA nata a TUSCANIA (VT) il 10/04/1926	SLITRS26D50L310B	Proprieta'	1/1	asservimento	9800	17	34	
Viterbo	L310	Tuscania	52	62		SEMIN IRRIG	1	0	58	40	Euro: 125,17 (*)	Euro: 42,23	SILI TERESA nata a TUSCANIA (VT) il 10/04/1926	SLITRS26D50L310B	Proprieta'	1/1	asservimento	17750	98	196	
Viterbo	L310	Tuscania	52	111		CANNETO	1	0	5	30	Euro: 1,37	Euro: 1,09	TARQUINI ESTER MARIA nata a VITERBO (VT) il 10/05/1904	TRQSRM04E50M082R	Proprieta'	1000/1000	asservimento	6800	9	18	
Viterbo	L310	Tuscania	52	61		SEMIN IRRIG	1	0	45	50	Euro: 97,52 (*)	Euro: 32,90	TARQUINI ESTER MARIA nata a VITERBO (VT) il 10/05/1904	TRQSRM04E50M082R	Proprieta'	1000/1000	asservimento	17750	81	162	
Viterbo	L310	Tuscania	52	49	AA	SEMINATIVO	4	8	5	38	Euro:270,36 (*)	Euro:166,38	PASQUALETTI LUIGI nato a ARLENA DI CASTRO (VT) il 25/01/1954 PASQUALETTI ROSA MARIA nata a ARLENA DI CASTRO (VT) il 10/11/1949	PSQLGU54A25A412R PSQRMRA49550A412A	Proprieta'	1/2 1/2	asservimento	9800			
Viterbo	L310	Tuscania	52	49	AB	PASCOLO	2			50	68	Euro:3,40 (*)	Euro:2,09	PASQUALETTI LUIGI nato a ARLENA DI CASTRO (VT) il 25/01/1954 PASQUALETTI ROSA MARIA nata a ARLENA DI CASTRO (VT) il 10/11/1949	PSQLGU54A25A412R PSQRMRA49550A412A	Proprieta'	1/2 1/2	asservimento	5750	201	402
Viterbo	L310	Tuscania	52	49	AC	PASCOLO ARB	2	1	7	24	Euro:9,97 (*)	Euro:3,88	PASQUALETTI LUIGI nato a ARLENA DI CASTRO (VT) il 25/01/1954 PASQUALETTI ROSA MARIA nata a ARLENA DI CASTRO (VT) il 10/11/1949	PSQLGU54A25A412R PSQRMRA49550A412A	Proprieta'	1/2 1/2	asservimento	5950			
Viterbo	L310	Tuscania	52	34	AA	SEMINATIVO	2			50	42	Euro:49,48 (*)	Euro:16,93	FALASCHI GIANPAOLO nato a TUSCANIA (VT) il 31/07/1963	FLSGPL63L31L310X	Proprieta'	1/1	asservimento	9800		
Viterbo	L310	Tuscania	52	34	AB	ORTO IRRIG	1			10	8	Euro:28,63 (*)	Euro:11,19	FALASCHI GIANPAOLO nato a TUSCANIA (VT) il 31/07/1963	FLSGPL63L31L310X	Proprieta'	1/1	asservimento	23600	75	150
Viterbo	L310	Tuscania	65	35		SEMIN IRRIG	1	0	17	30	Euro: 37,08 (*)	Euro: 12,51	DE CARLI RENZO nato a PIANSANO (VT) il 08/11/1939 SPINEDI IGNAZIO nato a ROMA (RM) il 03/03/1945	DCRRN239S08G571W SPNGNZ45C03H501O	Livellario Diritto del concedente		asservimento	17750	46	92	
Viterbo	L310	Tuscania	65	10		ORTO IRRIG	1	0	9	10	Euro: 25,85 (*)	Euro: 10,10	PREBENDA PARROCCHIALE DEI SS MARTIRI IN TUSCANIA CAPOTOSTO AURELIO nato a TARQUINIA (VT) il 07/02/1985	- CPTRLA85B07D024H	Diritto del concedente Enfiteusi	- 1/1	asservimento	23600	246	492	
Viterbo	L310	Tuscania	52	19	AA	SEMINATIVO	4	1	69	61	Euro:56,94 (*)	Euro:35,04	PASQUALETTI LUIGI nato a ARLENA DI CASTRO (VT) il 25/01/1954 PASQUALETTI ROSA MARIA nata a ARLENA DI CASTRO (VT) il 10/11/1949	PSQLGU54A25A412R PSQRMRA49550A412A	Proprieta'	1/2 1/2	asservimento	9800			
Viterbo	L310	Tuscania	52	19	AB	PASCOLO ARB	2			7	99	Euro:0,74 (*)	Euro:0,29	PASQUALETTI LUIGI nato a ARLENA DI CASTRO (VT) il 25/01/1954 PASQUALETTI ROSA MARIA nata a ARLENA DI CASTRO (VT) il 10/11/1949	PSQLGU54A25A412R PSQRMRA49550A412A	Proprieta'	1/2 1/2	asservimento	5950	368	736
Viterbo	L310	Tuscania	65	51		SEMINATIVO	3	0	56	20	Euro: 37,73 (*)	Euro: 14,51	NICOLAI ANTONIO nato a TUSCANIA (VT) il 12/09/1961	NCLNTN61P12L310H	Proprieta'	1000/1000	asservimento	9800	500	1000	
Viterbo	L310	Tuscania	65	54	AA	PASCOLO ARB	1			14	58	Euro:2,26 (*)	Euro:0,75	ROSSI ADRIANA nata a TUSCANIA (VT) il 07/10/1922 ROSSI ANTELIO nato a TUSCANIA (VT) il 15/10/1927 NAPOLI GIANFRANCO nato a TUSCANIA (VT) il 22/04/1960 NAPOLI GIUSEPPE nato a TUSCANIA (VT) il 29/09/1930 NAPOLI PAOLA nata a TUSCANIA (VT) il 24/04/1954	RSSDRN22R47L310O RSSNTL27R15L310A NPLGFR60D22L310U NPLGPP30P29L310M NPLPLA54D64L310N	Proprieta'	1/3 1/3 1/9 1/9 1/9	esproprio	5950		
Viterbo	L310	Tuscania	65	54	AB	SEMINATIVO	4			8	52	Euro:2,86 (*)	Euro:1,76	ROSSI ADRIANA nata a TUSCANIA (VT) il 07/10/1922 ROSSI ANTELIO nato a TUSCANIA (VT) il 15/10/1927 NAPOLI GIANFRANCO nato a TUSCANIA (VT) il 22/04/1960 NAPOLI GIUSEPPE nato a TUSCANIA (VT) il 29/09/1930 NAPOLI PAOLA nata a TUSCANIA (VT) il 24/04/1954	RSSDRN22R47L310O RSSNTL27R15L310A NPLGFR60D22L310U NPLGPP30P29L310M NPLPLA54D64L310N	Proprieta'	1/3 1/3 1/9 1/9	esproprio	9800	122	488
Viterbo	L310	Tuscania	65	52		SEMIN IRRIG	1	0	11	20	Euro: 24,00 (*)	Euro: 8,10	ISTITUTO DIOCESANO PER IL SOSTENIMENTO DEL CLERO con sede in VITERBO (VT)	01226110565	Proprieta'	1/1	esproprio	17750	521	2084	
Viterbo	L310	Tuscania	83	130		SEMINATIVO	3	7	60	35	Euro: 510,49	Euro: 196,34	IACOBI ANGELO nato a TUSCANIA (VT) il 29/09/1956 IACOBI CATERINA nata a TUSCANIA (VT) il 18/02/1963 PACINI ANGELA nata a TUSCANIA (VT) il 24/02/1930	CBINGL56P29L310Z CBICRN63B58L310G NPCNGL30B64L310C	Proprieta'	1/6 1/6 4/6	esproprio	9800	396	1584	
Viterbo	L310	Tuscania	83	51		SEMINATIVO	3	3	65	30	Euro: 245,26	Euro: 94,33	DE MARCHI MARIA nata a VITERBO (VT) il 14/10/1926 MARCOALDI DANIELA nata a TUSCANIA (VT) il 05/09/1954	DMRMR26R54M082C MRCDNL54P45L310B	Usufrutto Nuda proprieta'	1000/1000 1/1	esproprio	9800	209	836	
Viterbo	L310	Tuscania	83	219		SEMINATIVO	3	3	14	58	Euro: 211,21	Euro: 81,23	PAOLETTI ROBERTA nata a TUSCANIA (VT) il 25/04/1966	PLTRRT66D65L310J	Proprieta'	1/1	asservimento	9800	130	260	
Viterbo	L310	Tuscania	83	83		SEMINATIVO	3	1	81	90	Euro: 122,13	Euro: 46,97	SCRIBONI STEFANIA nata a TUSCANIA (VT) il 29/01/1967	SCRSFN67A69L310G	Proprieta'	1/1	asservimento	9800	339	678	
Viterbo	L310	Tuscania	95	61		SEMIN IRRIG	2	0	34	25	Euro: 38,03 (*)	Euro: 22,11	COMUNE DI TUSCANIA con sede in TUSCANIA (VT) TEDESCHI GIOVANNI nato a TUSCANIA (VT) il 17/08/1943	00171510563 TDSGNN43M17L310G	Diritto del concedente Enfiteusi	1/1 1/1	asservimento	17750	43	86	

Viterbo	L310	Tuscania	95	40	AA	SEMINATIVO	3		2	5	Euro:1,38 (*)	Euro:0,53	COMUNE DI TUSCANIA con sede in TUSCANIA (VT) TEDESCHI PAOLO nato a TOLFA (RM) il 26/04/1948	00171510563 TDSPLA48D26L192K	Diritto del concedente Enfiteusi	1/1 1/1	asservimento	9800			
Viterbo	L310	Tuscania	95	40	AB	ULIVETO	2		35	75	Euro:13,85 (*)	Euro:5,54	COMUNE DI TUSCANIA con sede in TUSCANIA (VT) TEDESCHI PAOLO nato a TOLFA (RM) il 26/04/1948	00171510563 TDSPLA48D26L192K	Diritto del concedente Enfiteusi	1/1 1/1	asservimento	12800	42	84	
Viterbo	L310	Tuscania	95	17	AA	ULIVETO	2		7	42	Euro:2,87 (*)	Euro:1,15	COMUNE DI TUSCANIA con sede in TUSCANIA (VT) PAOLETTI ROBERTO nato a TUSCANIA (VT) il 23/10/1944	00171510563 PLTRRT44R23L310S	Diritto del concedente Enfiteusi	1/1 1/1	asservimento	12800			
Viterbo	L310	Tuscania	95	17	AB	FRUTTETO				92	98	Euro:141,66 (*)	Euro:64,83	COMUNE DI TUSCANIA con sede in TUSCANIA (VT) PAOLETTI ROBERTO nato a TUSCANIA (VT) il 23/10/1944	00171510563 PLTRRT44R23L310S	Diritto del concedente Enfiteusi	1/1 1/1	asservimento	16650	65	130
Viterbo	L310	Tuscania	95	82		FRUTTETO	U	0	48	75	Euro: 74,27	Euro: 33,99	COMUNE DI TUSCANIA con sede in TUSCANIA (VT) PAOLETTI ROBERTO nato a TUSCANIA (VT) il 23/10/1944	00171510563 PLTRRT44R23L310S	Diritto del concedente Enfiteusi	1/1 1/1	asservimento	16650	27	54	
Viterbo	L310	Tuscania	95	81		FRUTTETO	U	0	51	65	Euro: 78,69	Euro: 36,01	COMUNE DI TUSCANIA con sede in TUSCANIA (VT) PAOLETTI ROBERTO nato a TUSCANIA (VT) il 23/10/1944	00171510563 PLTRRT44R23L310S	Diritto del concedente Enfiteusi	1/1 1/1	asservimento	16650	28	56	
Viterbo	L310	Tuscania	95	19		FRUTTETO	U	0	97	50	Euro: 148,55	Euro: 67,98	COMUNE DI TUSCANIA con sede in TUSCANIA (VT) PAOLETTI ROBERTO nato a TUSCANIA (VT) il 23/10/1944	00171510563 PLTRRT44R23L310S	Diritto del concedente Enfiteusi	1/1 1/1	asservimento	16650	55	110	
Viterbo	L310	Tuscania	95	20		VIGN ULIVET	1	1	4	0	Euro: 112,79	Euro: 53,71	LAICI GIOVANNA nata a TUSCANIA (VT) il 19/06/1947	LCAGNN47H59L310V	Proprieta'	1000/1000	asservimento	18600	53	106	
Viterbo	L310	Tuscania	94	4		SEMINATIVO	4	9	19	50	Euro: 308,67	Euro: 189,95	AGRICOLA VAL VIDONE SRL CON SEDE IN ROMA	06816570581	Proprieta'	1000/1000	asservimento	9800	6	12	
Viterbo	L310	Tuscania	94	5		SEMINATIVO	3	1	47	50	Euro: 99,03	Euro: 38,09	CHERUBINI GIULIO nato a TUSCANIA (VT) il 06/07/1958	CHRGU58L06L310U	Proprieta'	1/1	asservimento	9800	277	554	
Viterbo	L310	Tuscania	94	6		SEMINATIVO	3	2	77	80	Euro: 186,51	Euro: 71,74	CHERUBINI GIANCARLO nato a TUSCANIA (VT) il 12/12/1965 CHERUBINI GIULIO nato a TUSCANIA (VT) il 06/07/1958	CHRGCR65T12L310E CHRGU58L06L310U	Proprieta'	1/2 1/2	asservimento	9800	378	756	
Viterbo	L310	Tuscania	94	7		SEMINATIVO	2	12	72	50	Euro: 1248,66	Euro: 427,17	AGRICOLA VAL VIDONE SRL CON SEDE IN ROMA	06816570581	Proprieta'	1000/1000	asservimento	9800	424	848	
Viterbo	L310	Tuscania	94	8	AA	SEMINATIVO	3	3			Euro:201,42 (*)	Euro:77,47	AGRICOLA VAL VIDONE SRL CON SEDE IN ROMA	06816570581	Proprieta'	1000/1000	asservimento	9800			
Viterbo	L310	Tuscania	94	8	AB	PASCOLO	1		22		Euro:2,27 (*)	Euro:1,36	AGRICOLA VAL VIDONE SRL CON SEDE IN ROMA	06816570581	Proprieta'	1000/1000	asservimento	5750	336	672	
Viterbo	L310	Tuscania	93	2	AA	PASCOLO ARB	1		4	38	Euro:0,68 (*)	Euro:0,23	AGRICOLA VAL VIDONE SRL CON SEDE IN ROMA	06816570581	Proprieta'	1000/1000	asservimento	5950			
Viterbo	L310	Tuscania	93	2	AB	SEMINATIVO	3	4	36	2	Euro:292,74 (*)	Euro:112,59	AGRICOLA VAL VIDONE SRL CON SEDE IN ROMA	06816570581	Proprieta'	1000/1000	asservimento	9800	345	690	
Viterbo	L310	Tuscania	93	1		SEMINATIVO	2	24	15	40	Euro: 2370,15	Euro: 810,84	FEMA S.S CON SEDE IN MONTEFIASCONE		Proprieta'	1000/1000	esproprio	9800	480	1120	
Viterbo	L310	Tuscania	107	151		SEMINATIVO	3	9	54	30	Euro: 640,71	Euro: 246,43	FEMA S.S CON SEDE IN MONTEFIASCONE		Proprieta'	1000/1000	esproprio	9800	840	3080	
Viterbo	L310	Tuscania	79	73		SEMIN IRRIG	2	8	22	0	Euro: 1379,71	Euro: 530,66	FEMA S.S CON SEDE IN MONTEFIASCONE		Proprieta'	1000/1000	esproprio	17750	312	1248	
Viterbo	L310	Tuscania	105	72	AA	SEMINATIVO	2			84	Euro:0,82 (*)	Euro:0,28	FEMA S.S CON SEDE IN MONTEFIASCONE		Proprieta'	1000/1000	esproprio	9800			
Viterbo	L310	Tuscania	105	72	AB	AREA RURALE				86			FEMA S.S CON SEDE IN MONTEFIASCONE		Proprieta'	1000/1000	esproprio	18000	9	36	
Viterbo	L310	Tuscania	105	146		SEMINATIVO	3	0	92	31	Euro: 61,98	Euro: 23,84	FEMA S.S CON SEDE IN MONTEFIASCONE		Proprieta'	1000/1000	esproprio	9800	56	224	
Viterbo	L310	Tuscania	79	59	A	SEMINATIVO	2	4	96	60	Euro:487,30 (*)	Euro:166,71	FEMA S.S CON SEDE IN MONTEFIASCONE		Proprieta'	1000/1000	esproprio	9800			
Viterbo	L310	Tuscania	79	59	B	SEMIN IRRIG	2	11	51	70	Euro:1933,11 (*)	Euro:743,50	FEMA S.S CON SEDE IN MONTEFIASCONE		Proprieta'	1000/1000	esproprio	17750	547	2188	
Viterbo	L310	Tuscania	105	60		SEMINATIVO	2	5	83	0	Euro: 572,08	Euro: 195,71	FEMA S.S CON SEDE IN MONTEFIASCONE		Proprieta'	1000/1000	esproprio	9800	4	16	
Viterbo	L310	Tuscania	105	94		SEMINATIVO	2	2	48	15	Euro: 243,50	Euro: 83,30	INTESTAZIONE PARZIALE PINTUS CHIARA nata a VITERBO (VT) il 04/03/1979 PINTUS ILARIA nata a TARQUINIA (VT) il 03/10/1982	PNTCHR79C44M082G PNTLRI82R43D024I	Nuda proprieta'	1/2 1/2	esproprio	9800	68	272	
Viterbo	L310	Tuscania	105	95		SEMINATIVO	2	2	48	15	Euro: 243,50	Euro: 83,30	BIANCHI FRANCESCA MARIA nata a TUSCANIA (VT) il 17/05/1954	BNCFNC54E57L310J	Proprieta'	1000/1000	esproprio	9800	80	320	
Viterbo	L310	Tuscania	105	85		SEMINATIVO	2	0	14	70	Euro: 14,42	Euro: 4,93	BORDO ADRIANA nata a PIANSANO (VT) il 18/01/1947 EUTIZI ENZO VITTORIO nato a TUSCANIA (VT) il 10/04/1939	BRDDRN47AS8G571L TZENVT39D10L310F	Proprieta'	1/2 1/2	esproprio	9800	163	652	
Viterbo	L310	Tuscania	105	26		SEMIN IRRIG	1	0	84	10	Euro: 180,25	Euro: 60,81	BRIZI CESARE nato a MONTEFIASCONE (VT) il 10/03/1979	BRZCSR79C10F499S	Proprieta'	1/1	esproprio	17750	11	44	
Viterbo	L310	Tuscania	105	27		SEMIN IRRIG	1	2	4	20	Euro: 427,12 (*)	Euro: 147,64	NICOLAI VINCENZO nato a TUSCANIA (VT) il 10/06/1966	NCLVCN66H10L310V	Proprieta'	1/1	esproprio	17750	92	368	

# SOTTOSTAZIONE

Provincia	Codice	Comune	Foglio	Particella	Qualità	Classe	ha	are	ca	Reddito dominicale	Reddito agrario	Intestatario	Codice fiscale	Titolarità	Quota	Tipologia	V.A.M. Valore Agricolo (Euro/Ha)	Superficie servitù [mq]	Disponibilità aree
Viterbo	L310	Tuscania	105	242	SEMIN IRRIG	1	1	9	65	Euro: 235,01	Euro: 79,28	CLEMENTI GIUSEPPE nato a TUSCANIA (VT) il 16/08/1966 CLEMENTI MARCELLO nato a VIGNANELLO (VT) il 26/04/1935 CLEMENTI SANTE nato a VITERBO (VT) il 04/10/1971	CLMGPP66M16L310D CLMMCL35D26L882L CLMSNT71R04M082W	Proprieta'	1/6 4/6 1/6	esproprio	17750	10965	aree soggette ad esproprio
Viterbo	L310	Tuscania	105	243	SEMIN IRRIG	1	0	92	95	Euro: 199,22	Euro: 67,21	CLEMENTI GIUSEPPE nato a TUSCANIA (VT) il 16/08/1966 CLEMENTI MARCELLO nato a VIGNANELLO (VT) il 26/04/1935 CLEMENTI SANTE nato a VITERBO (VT) il 04/10/1971	CLMGPP66M16L310D CLMMCL35D26L882L CLMSNT71R04M082W	Proprieta'	1/6 4/6 1/6	esproprio	17750	925	



# CAVIDOTTO AT

Provincia	Codice	Comune	Foglio	Particella	Qualità	Classe	ha	are	ca	Reddito dominicale	Reddito agrario	Intestatario	Codice fiscale	Titolarità	Quota	Tipologia	V.A.M. Valore Agricolo (Euro/Ha)	Lunghezza [m]	Superficie servitù [mq]	Disponibilità aree
Viterbo	L310	Tuscania	105	161	SEMIN IRRIG	1	1	0	10	Euro: 214,54	Euro: 72,38	CARALLA MICHELE nato a MOSCIANO SANT'ANGELO (TE) il 08/05/1942 FANELLI ROSSANA nata a TARQUINIA (VT) il 05/06/1946	CRLMHL42E08F764M FNLRSN46H45D024G	Proprieta'	1/2 1/2	esproprio	17750	45	225	aree soggette ad esproprio
Viterbo	L310	Tuscania	105	162	SEMINATIVO	2	1	0	10	Euro: 98,22	Euro: 33,60	CARALLA ALFONSO nato a TARQUINIA (VT) il 07/08/1967	CRLNS67M07D024R	Proprieta'	1/1	esproprio	9800	48	240	
Viterbo	L310	Tuscania	105	33	SEMINATIVO	2	1	99	40	Euro: 195,66	Euro: 66,94	BRIZI CESARE nato a MONTEFIASCONE (VT) il 10/03/1979	BRZCSR79C10F499S	Proprieta'	1/1	esproprio	9800	65	325	
Viterbo	L310	Tuscania	105	176	SEMINATIVO	3	2	33	26	Euro: 156,61	Euro: 60,23	CARDARELLI ELIO LUIGI nato a TUSCANIA (VT) il 31/07/1947	CRDLLG47L31L310P	Proprieta'	1/1	esproprio	9800	165	825	
Viterbo	L310	Tuscania	105	174	SEMIN IRRIG	1	0	4	80	Euro: 10,29	Euro: 3,47	CARDARELLI ENIO nato a TUSCANIA (VT) il 24/06/1955	CRDNEI55H24L310V	Proprieta'	1/1	esproprio	17750	36	180	
Viterbo	L310	Tuscania	105	168	SEMIN IRRIG	1	4	94	25	Euro: 1059,32	Euro: 357,36	CARDARELLI ENIO nato a TUSCANIA (VT) il 24/06/1955	CRDNEI55H24L310V	Proprieta'	1/1	esproprio	17750	141	705	
Viterbo	L310	Tuscania	105	201	SEMIN IRRIG	1	0	85	96	Euro: 184,24	Euro: 62,15	TERNA-RETE ELETTRICA NAZIONALE SPA con sede in ROMA (RM)	5779661007	Proprieta'	1/1	esproprio	17750	106	530	