

IMPIANTO FOTOVOLTAICO EG ULIVO SRL E OPERE CONNESSE

POTENZA IMPIANTO 38,00 MWp - COMUNE DI MARTA (VT)

Proponente

EG ULIVO S.R.L.

VIA DEI PELLEGRINI 22 - 20122 MILANO (MI) - P.IVA: 12084660963 - PEC: egulivo@pec.it



Progettazione

Ing. Piero FARENTI

Via Don Giuseppe Corda, SNC - 03030 Santopadre (FR) · tel.: 0776531040 · e-mail: info@farenti.it
PEC: piero@pec.farenti.it



Collaboratori

Ing. Andrea FARENTI

Via Don Giuseppe Corda, SNC - 03030 Santopadre (FR) · tel.: 0776531040 · e-mail: info@farenti.it
PEC: piero@pec.farenti.it

Coordinamento progettuale

FARENTI S.R.L.

Via Don Giuseppe Corda, SNC - 03030 Santopadre (FR) · tel.: 0776531040 · e-mail: info@farenti.it
PEC: piero@pec.farenti.it

Titolo Elaborato

ANALISI DELLE RICADUTE SOCIO OCCUPAZIONALI

LIVELLO PROGETTAZIONE	CODICE ELABORATO	FILE NAME	DATA
DEFINITIVO	PD_REL18	IT-2021-0142_PD_REL18-Piano particellare esproprio.docx	15/06/2022

Revisioni

REV.	DATA	DESCRIZIONE	ESEGUITO	VERIFICATO	APPROVATO
0	15/06/22	EMISSIONE PER PERMITTING	AF	PF	EG



COMUNE DI MARTA (VT)
REGIONE LAZIO



PIANO PARTICELLARE SERVITU' DI PASSAGGIO E ESPROPRIO



INDICE

Contenuto del documento

1. PREMESSA	1
1.1. Localizzazione intervento	1
1.2. Definizione piano particellare di esproprio	1
2. ELENCO PARTICELLE	2

1. PREMESSA

La presente relazione redatta ai sensi dell'art. 31 del DPR n. 207/2010, riporta il piano particellare delle aree per le quali si richiede l'apposizione del vincolo preordinato all'esproprio e la costituzione di servitù coattiva per i terreni su cui sono ubicate le opere connesse alla realizzazione dell'impianto fotovoltaico denominato EG ULIVO.

1.1. Localizzazione intervento

All'interno del presente paragrafo sono riportate le informazioni relative alla localizzazione del sito di intervento. In particolare, l'area di interesse è collocata presso il Comune di Marta (VT) ed il Comune di Tuscania (VT)

Nella figura seguente si riporta la collocazione del sito su vista aerofotogrammetrica (fonte Google Earth Pro ©).



Figura 1: Aerofotogrammetrico – Impianto denominato EG ULIVO (rosso) e cavidotto di connessione (blu)

1.2. Definizione piano particellare di esproprio

L'impianto in oggetto verrà realizzato nel comune di Marta (VT), all'interno di particelle nella disponibilità della società proponente in virtù di un accordo sottoscritto con i proprietari dei terreni. L'energia elettrica prodotta dall'impianto sarà veicolata in cavo interrato verso la Stazione Elettrica di Tuscania connessa alla RTN.

Le superfici necessarie alla realizzazione degli interventi sono state classificate e ripartite come di seguito esposto:

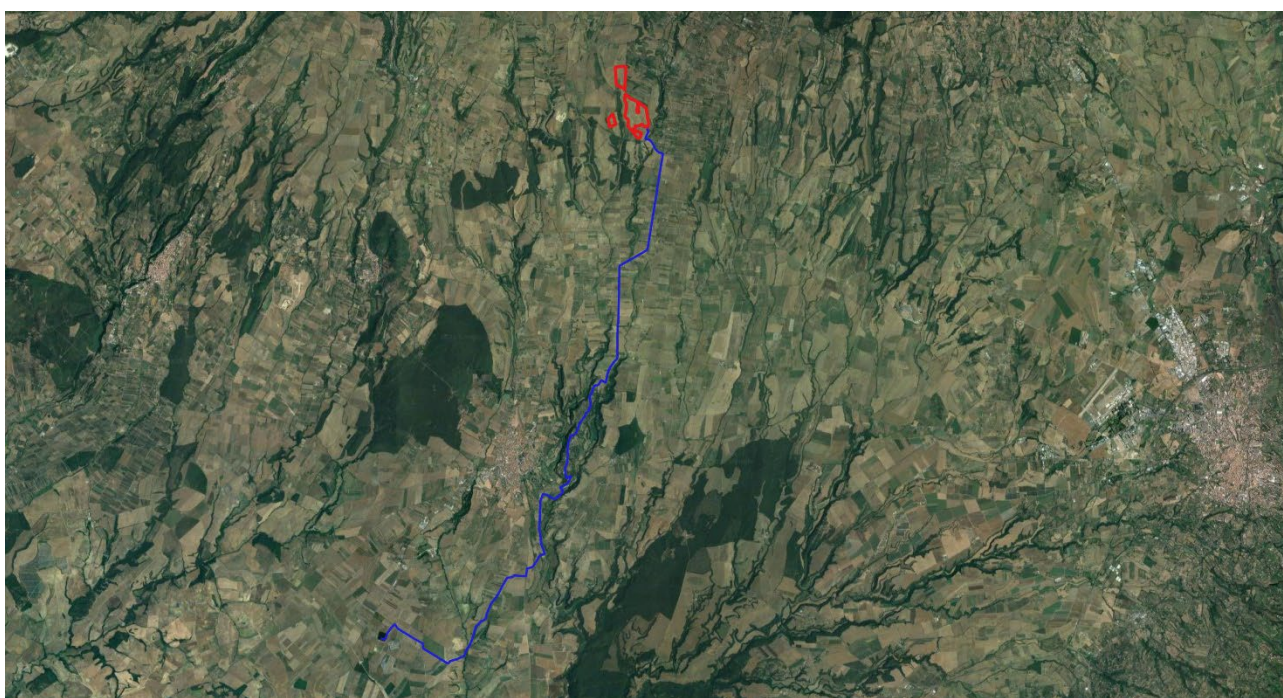
- **AREE IN ESPROPRIO:** riguardano le superfici necessarie alla realizzazione e permanenza dell'impianto fotovoltaico, alla realizzazione e permanenza dei cavidotti elettrici interrati e della sottostazione elettrica. Sono comprese esclusivamente le aree che non sono già oggetto di diritto di superficie.
- **AREE IN ASSERVIMENTO:** riguardano tutte le superfici necessarie alla realizzazione e permanenza dei cavidotti elettrici interrati e alla realizzazione, permanenza e fruibilità della viabilità.

- OCCUPAZIONE TEMPORANEA DI AREE DA ESPROPRIARE O ASSERVIRE: riguarda l'eventuale occupazione temporanea dell'insieme delle aree di esproprio e di asservimento in attesa della conclusione della procedura espropriativa e dell'atto ufficiale di trasferimento.

L'indennità base di esproprio (D.P.R. 327/2001 art. 40) e di asservimento utilizzate sono state ricavate considerando la superficie effettiva di esproprio/asservimento e il V.A.M (Valori Agricoli Medi) della provincia (regione agraria Marta) più recente.

2. ELENCO PARTICELLE

CAVIDOTTO MT

Provincia	Codice	Comune	Foglio	artice	Porzion	Qualità	Classe	ha	are	ca	Reddito dominicale	Reddito agrario	Intestatario	Codice fiscale	Titolarietà	Quota	Tipologia	V.A.M. Valore Agricolo (Euro/Ha)	Lunghezza [m]	Superficie servitù [mq]	Stima indennità di esproprio [€]
Viterbo	E978	Marta	17	14		SEMINATIVO	2	0	77	90	Euro: 56,32	Euro: 16,09	FRANCESCHINI RENATO nato a MARTA (VT) il 29/07/1958	FRNRNT58L29E978X	Proprieta'	1000/1000	asservimento	9800	20	40	9,8
Viterbo	E978	Marta	20	22		SEMINATIVO	2	1	41	50	Euro: 102,31	Euro: 29,23	CECCARELLI MARIA nata a PIANSANO (VT) il 05/11/1924 COLELLI GIUSEPPE nato a PIANSANO (VT) il 25/10/1955 COLELLI VINCENZO nato a PIANSANO (VT) il 01/12/1948	CCCMRA24545G571S CLLGGPP55R25G571H CLLVCN48T01G571M	Proprieta'	2/4 1/4 1/4	esproprio	9800	20	80	78,4
Viterbo	E978	Marta	20	34	AA	SEMINATIVO	3	4	26	90	Euro:176,38 (*)	Euro:66,14	CECCARELLI MARIA nata a PIANSANO (VT) il 05/11/1924 COLELLI GIUSEPPE nato a PIANSANO (VT) il 25/10/1955 COLELLI VINCENZO nato a PIANSANO (VT) il 01/12/1948	CCCMRA24545G571S CLLGGPP55R25G571H CLLVCN48T01G571M	Proprieta'	2/4 1/4 1/4	esproprio	9800	417	1668	1634,64
Viterbo	E978	Marta	20	34	AB	PRATO		3			Euro:201,42 (*)	Euro:61,97	CECCARELLI MARIA nata a PIANSANO (VT) il 05/11/1924 COLELLI GIUSEPPE nato a PIANSANO (VT) il 25/10/1955 COLELLI VINCENZO nato a PIANSANO (VT) il 01/12/1948	CCCMRA24545G571S CLLGGPP55R25G571H CLLVCN48T01G571M	Proprieta'	2/4 1/4 1/4	esproprio	8650			0
Viterbo	E978	Marta	20	67	AA	SEMINATIVO	2	1	38	97	Euro:100,48 (*)	Euro:28,71	CECCARELLI MARIA nata a PIANSANO (VT) il 05/11/1924 COLELLI GIUSEPPE nato a PIANSANO (VT) il 25/10/1955 COLELLI VINCENZO nato a PIANSANO (VT) il 01/12/1948	CCCMRA24545G571S CLLGGPP55R25G571H CLLVCN48T01G571M	Proprieta'	2/4 1/4 1/4	esproprio	9800	85	340	632,4
Viterbo	E978	Marta	20	67	AB	VIGNETO	2		10	29	Euro:6,91 (*)	Euro:2,92	CECCARELLI MARIA nata a PIANSANO (VT) il 05/11/1924 COLELLI GIUSEPPE nato a PIANSANO (VT) il 25/10/1955 COLELLI VINCENZO nato a PIANSANO (VT) il 01/12/1948	CCCMRA24545G571S CLLGGPP55R25G571H CLLVCN48T01G571M	Proprieta'	2/4 1/4 1/4	esproprio	18600			0
Viterbo	E978	Marta	20	67	AC	ULIVETO	3		8	24	Euro:1,70 (*)	Euro:0,64	CECCARELLI MARIA nata a PIANSANO (VT) il 05/11/1924 COLELLI GIUSEPPE nato a PIANSANO (VT) il 25/10/1955 COLELLI VINCENZO nato a PIANSANO (VT) il 01/12/1948	CCCMRA24545G571S CLLGGPP55R25G571H CLLVCN48T01G571M	Proprieta'	2/4 1/4 1/4	esproprio	12800			0
Viterbo	E978	Marta	20	84	AA	SEMIN ARBOR	3	1	83	58	Euro:104,29 (*)	Euro:33,18	CECCARELLI ROBERTO nato a PIANSANO (VT) il 21/12/1951	CCCRRT51T21G571I	Proprieta'	1/1	esproprio	10800	301	1204	1541,12
Viterbo	E978	Marta	20	84	AB	ULIVETO	3		24	22	Euro:5,00 (*)	Euro:1,88	CECCARELLI ROBERTO nato a PIANSANO (VT) il 21/12/1951	CCCRRT51T21G571I	Proprieta'	1/1	esproprio	12800			0
Viterbo	E978	Marta	20	35	AA	SEMINATIVO	2	3	13	34	Euro:226,56 (*)	Euro:64,73	CHIATTI ELVIRA nata a MARTA (VT) il 12/05/1952	CHTLVR52E52E978T	Proprieta'	1/1	asservimento	9800	200	400	186
Viterbo	E978	Marta	20	35	AB	VIGNETO	2		9	40	Euro:6,31 (*)	Euro:2,67	CHIATTI ELVIRA nata a MARTA (VT) il 12/05/1952	CHTLVR52E52E978T	Proprieta'	1/1	asservimento	18600			0
Viterbo	E978	Marta	20	35	AC	ULIVETO	3		55	36	Euro:11,44 (*)	Euro:4,29	CHIATTI ELVIRA nata a MARTA (VT) il 12/05/1952	CHTLVR52E52E978T	Proprieta'	1/1	asservimento	12800			0
Viterbo	E978	Marta	20	63	AA	SEMINATIVO	2	9	10	50	Euro:658,33 (*)	Euro:188,09	CHIATTI ELVIRA nata a MARTA (VT) il 12/05/1952	CHTLVR52E52E978T	Proprieta'	1/1	asservimento	9800	161	322	142,8875
Viterbo	E978	Marta	20	63	BB	SEMIN IRRIG			30		Euro:45,71 (*)	Euro:17,82	CHIATTI ELVIRA nata a MARTA (VT) il 12/05/1952	CHTLVR52E52E978T	Proprieta'	1/1	asservimento	17750			0
Viterbo	E978	Marta	20	63	CC	PRATO			50		Euro:33,57 (*)	Euro:10,33	CHIATTI ELVIRA nata a MARTA (VT) il 12/05/1952	CHTLVR52E52E978T	Proprieta'	1/1	asservimento	8650			0
Viterbo	E978	Marta	20	65		SEMINATIVO	2	1	39	60	Euro: 100,94	Euro: 28,84	NICOLETTI GIACINTO nato a MARTA (VT) il 24/04/1942	NCLGNT42D24E978V	Proprieta'	1000/1000	asservimento	9800	68	136	33,32
Viterbo	E978	Marta	20	98		SEMIN ARBOR	2	1	86	0	Euro: 153,70	Euro: 43,23	TARQUINI CAMILLO nato a MARTA (VT) il 25/11/1943	TRQCLL43S25E978O	Proprieta'	1000/1000	asservimento	10800	119	238	64,26
Viterbo	E978	Marta	20	99	AA	SEMIN ARBOR	2	1	14		Euro:94,20 (*)	Euro:26,49	TARQUINI VALENTINA nata a MARTA (VT) il 09/03/1933	TRQVNT33C49E978G	Proprieta'	1000/1000	asservimento	10800	98	196	62,72
Viterbo	E978	Marta	20	99	AB	ULIVETO	3		35	90	Euro:7,42 (*)	Euro:2,78	TARQUINI VALENTINA nata a MARTA (VT) il 09/03/1933	TRQVNT33C49E978G	Proprieta'	1000/1000	asservimento	12800			0
Viterbo	E978	Marta	20	100		ULIVETO	3	1	27	60	Euro: 26,36	Euro: 9,88	SCARLATTI MARIA CRISTINA nata a PISA (PI) il 27/07/1936 TARQUINI CHIARA nata a PISA (PI) il 12/08/1962 TARQUINI FILIPPO nato a PISA (PI) il 01/08/1967	SCRMCR36L67G702U TRQCHR62M52G702Q TRQFP67M01G702Y	Proprieta'	1/3 1/3 1/3	asservimento	12800	78	156	49,92
Viterbo	E978	Marta	20	75		SEMIN ARBOR	2	1	30	10	Euro: 107,51	Euro: 30,24	PETRI PAOLA nata a VITERBO (VT) il 09/03/1967	PTRPLA67C49M082X	Proprieta'	1/1	asservimento	10800	98	196	52,92
Viterbo	L310	Tuscania	5	212		SEMINATIVO	3	1	52	0	Euro: 102,05	Euro: 39,25	COMUNE DI MARTA		Proprieta'	1000/1000	asservimento	9800	77	154	37,73
Viterbo	L310	Tuscania	5	213		SEMINATIVO	3	2	27	50	Euro: 152,74	Euro: 58,75	COMUNE DI MARTA		Proprieta'	1000/1000	asservimento	9800	110	220	53,9
Viterbo	L310	Tuscania	5	214		SEMINATIVO	3	0	75	80	Euro: 50,89	Euro: 19,57	COMUNE DI MARTA		Proprieta'	1000/1000	asservimento	9800	36	72	17,64
Viterbo	L310	Tuscania	5	42	AA	SEMIN ARBOR	3	1	40	33	Euro:97,84 (*)	Euro:39,86	COMUNE DI MARTA		Proprieta'	1000/1000	asservimento	10800	71	142	45,44
Viterbo	L310	Tuscania	5	42	AB	ULIVETO	2		10	17	Euro:3,94 (*)	Euro:1,58	COMUNE DI MARTA		Proprieta'	1000/1000	asservimento	12800			0
Viterbo	L310	Tuscania	5	228		SEMIN ARBOR	2	1	51	30	Euro: 152,37	Euro: 54,70	COMUNE DI MARTA		Proprieta'	1000/1000	asservimento	10800	72	144	38,88
Viterbo	L310	Tuscania	5	229		ULIVETO	2	0	76	0	Euro: 29,44	Euro: 11,78	COMUNE DI MARTA		Proprieta'	1000/1000	asservimento	12800	73	146	46,72

Viterbo	L310	Tuscania	5	96		ULIV VIGNET	2	0	19	73	Euro: 8,15	Euro: 6,62	COMUNE DI MARTA		Proprieta'	1000/1000	asservimento	12800	24	48	15,36
Viterbo	L310	Tuscania	5	95		ULIV VIGNET	2	0	49	17	Euro: 20,32	Euro: 16,51	MORETTI GIACINTA nata a MARTA (VT) il 30/05/1949	MRTGNT49E70E978Y	Proprieta'	1/1	asservimento	12800	22	44	14,08
Viterbo	L310	Tuscania	5	103	AA	SEMINATIVO	3		52	69	Euro:35,38 (*)	Euro:13,61	MORETTI GIACINTA nata a MARTA (VT) il 30/05/1949	MRTGNT49E70E978Y	Proprieta'	1/1	asservimento	9800	23	46	14,72
Viterbo	L310	Tuscania	5	103	AB	ULIVETO	2		43	57	Euro:16,88 (*)	Euro:6,75	MORETTI GIACINTA nata a MARTA (VT) il 30/05/1949	MRTGNT49E70E978Y	Proprieta'	1/1	asservimento	12800			0
Viterbo	L310	Tuscania	5	234		ULIVETO	2	0	52	40	Euro: 20,30	Euro: 8,12	COMUNE DI MARTA		Proprieta'	1000/1000	asservimento	12800	74	148	47,36
Viterbo	L310	Tuscania	5	237	AA	SEMINATIVO	3	2	80	38	Euro:188,25 (*)	Euro:72,40	COMUNE DI MARTA		Proprieta'	1000/1000	asservimento	9800	144	288	92,16
Viterbo	L310	Tuscania	5	237	AB	ULIVETO	2		24	16	Euro:9,36 (*)	Euro:3,74	COMUNE DI MARTA		Proprieta'	1000/1000	asservimento	12800			0
Viterbo	L310	Tuscania	5	114		SEMINATIVO	3	3	64	54	Euro: 244,75	Euro: 94,13	PERONI BERNARDINA nata a MARTA (VT) il 10/12/1946	PRNBNR46T50E978I	Proprieta'	1/1	asservimento	9800	142	284	69,58
Viterbo	L310	Tuscania	5	112	AA	SEMIN ARBOR	2		33	98	Euro:34,22 (*)	Euro:12,28	PERONI BERNARDINA nata a MARTA (VT) il 10/12/1946	PRNBNR46T50E978I	Proprieta'	1/1	asservimento	10800	73	146	46,72
Viterbo	L310	Tuscania	5	112	AB	ULIVETO	2		31	97	Euro:12,38 (*)	Euro:4,95	PERONI BERNARDINA nata a MARTA (VT) il 10/12/1946	PRNBNR46T50E978I	Proprieta'	1/1	asservimento	12800			0
Viterbo	L310	Tuscania	5	104		ULIVETO	2	0	51	39	Euro: 19,91	Euro: 7,96	COMUNE DI MARTA		Proprieta'	1000/1000	asservimento	12800	73	146	46,72
Viterbo	L310	Tuscania	5	84	AA	SEMINATIVO	3	1	39	87	Euro:93,91 (*)	Euro:36,12	COMUNE DI MARTA		Proprieta'	1000/1000	asservimento	9800	72	144	66,96
Viterbo	L310	Tuscania	5	84	AB	ULIVETO	2		71	4	Euro:27,52 (*)	Euro:11,01	COMUNE DI MARTA		Proprieta'	1000/1000	asservimento	12800			0
Viterbo	L310	Tuscania	5	84	AC	VIGNETO	2		23	59	Euro:22,54 (*)	Euro:13,40	COMUNE DI MARTA		Proprieta'	1000/1000	asservimento	18600			0
Viterbo	L310	Tuscania	5	266		SEMINATIVO	3	0	81	35	Euro: 54,62	Euro: 21,01	COMUNE DI MARTA		Proprieta'	1000/1000	asservimento	9800	36	72	17,64
Viterbo	L310	Tuscania	5	265		SEMINATIVO	3	0	78	5	Euro: 52,40	Euro: 20,15	COMUNE DI MARTA		Proprieta'	1000/1000	asservimento	9800	34	68	16,66
Viterbo	L310	Tuscania	5	28	AA	SEMIN ARBOR	3		18	49	Euro:12,89 (*)	Euro:5,25	COMUNE DI MARTA		Proprieta'	1000/1000	asservimento	10800	58	116	37,12
Viterbo	L310	Tuscania	5	28	AB	ULIVETO	2		58	1	Euro:22,47 (*)	Euro:8,99	COMUNE DI MARTA		Proprieta'	1000/1000	asservimento	12800			0
Viterbo	L310	Tuscania	5	263	AA	SEMINATIVO	3	1	6	37	Euro:71,42 (*)	Euro:27,47	COMUNE DI MARTA		Proprieta'	1000/1000	asservimento	9800	39	78	19,11
Viterbo	L310	Tuscania	5	263	AB	PASCOLO ARB	1		6	93	Euro:1,07 (*)	Euro:0,36	COMUNE DI MARTA		Proprieta'	1000/1000	asservimento	5950			0
Viterbo	L310	Tuscania	5	258		SEMINATIVO	3	0	50	65	Euro: 34,01	Euro: 13,08	COMUNE DI MARTA		Proprieta'	1000/1000	asservimento	9800	36	72	17,64
Viterbo	L310	Tuscania	5	257		SEMINATIVO	3	1	7	50	Euro: 72,17	Euro: 27,76	COMUNE DI MARTA		Proprieta'	1000/1000	asservimento	9800	40	80	19,6
Viterbo	L310	Tuscania	5	256		SEMINATIVO	3	0	34	5	Euro: 22,86	Euro: 8,79	COMUNE DI MARTA		Proprieta'	1000/1000	asservimento	9800	35	70	17,15
Viterbo	L310	Tuscania	5	242	AA	SEMINATIVO	3		19	67	Euro:13,21 (*)	Euro:5,08	COMUNE DI MARTA		Proprieta'	1000/1000	asservimento	9800	36	72	23,04
Viterbo	L310	Tuscania	5	242	AB	ULIVETO	2		21	73	Euro:8,42 (*)	Euro:3,37	COMUNE DI MARTA		Proprieta'	1000/1000	asservimento	12800			0
Viterbo	L310	Tuscania	5	253	AA	SEMINATIVO	3		43	91	Euro:29,48 (*)	Euro:11,34	COMUNE DI MARTA		Proprieta'	1000/1000	asservimento	9800	33	66	21,12
Viterbo	L310	Tuscania	5	253	AB	ULIVETO	2		11	29	Euro:4,37 (*)	Euro:1,75	COMUNE DI MARTA		Proprieta'	1000/1000	asservimento	12800			0
Viterbo	L310	Tuscania	5	252	AA	SEMINATIVO	3		72	90	Euro:48,94 (*)	Euro:18,82	COMUNE DI MARTA		Proprieta'	1000/1000	asservimento	9800	33	66	21,12
Viterbo	L310	Tuscania	5	252	AB	ULIVETO	2		38	65	Euro:14,97 (*)	Euro:5,99	COMUNE DI MARTA		Proprieta'	1000/1000	asservimento	12800			0
Viterbo	L310	Tuscania	5	251	AA	SEMINATIVO	3		39	84	Euro:26,75 (*)	Euro:10,29	COMUNE DI MARTA		Proprieta'	1000/1000	asservimento	9800	41	82	26,24
Viterbo	L310	Tuscania	5	251	AB	ULIVETO	2		8	71	Euro:3,37 (*)	Euro:1,35	COMUNE DI MARTA		Proprieta'	1000/1000	asservimento	12800			0
Viterbo	L310	Tuscania	5	198		SEMINATIVO	3	1	10	0	Euro: 73,85	Euro: 28,41	SGJAZZINI FRANCA nata a MARTA (VT) il 09/06/1966	SGZFC66H49E978A	Proprieta'	1/1	asservimento	9800	40	80	19,6
Viterbo	L310	Tuscania	5	233		SEMINATIVO	3	1	58	45	Euro: 106,38	Euro: 40,92	COMUNE DI MARTA		Proprieta'	1000/1000	asservimento	9800	43	86	21,07
Viterbo	L310	Tuscania	5	232	AA	SEMINATIVO	3	2	79	57	Euro:187,70 (*)	Euro:72,19	COMUNE DI MARTA		Proprieta'	1000/1000	asservimento	9800	144	288	92,16

Viterbo	L310	Toscana	5	232	AB	ULIVETO	2		44	28	Euro:17,15 (*)	Euro:6,86	COMUNE DI MARTA		Proprieta'	1000/1000	asservimento	12800				0
Viterbo	L310	Toscana	11	17		SEMINATIVO	2	0	4	60	Euro: 4,51	Euro: 1,54	COMUNE DI MARTA		Proprieta'	1000/1000	asservimento	9800	48	96		23,52
Viterbo	L310	Toscana	11	12	AA	SEMINATIVO	2		20		Euro:19,63 (*)	Euro:6,71	COMUNE DI MARTA		Proprieta'	1000/1000	asservimento	9800				26,46
Viterbo	L310	Toscana	11	12	AB	SEMIN ARBOR	4		17		Euro:6,58 (*)	Euro:3,95	COMUNE DI MARTA		Proprieta'	1000/1000	asservimento	10800	49	98		0
Viterbo	L310	Toscana	11	1	AA	SEMINATIVO	3	2	9	20	Euro:140,46 (*)	Euro:54,02	COMUNE DI MARTA		Proprieta'	1000/1000	asservimento	9800				80,64
Viterbo	L310	Toscana	11	1	AB	ULIVETO	2		13	21	Euro:5,12 (*)	Euro:2,05	COMUNE DI MARTA		Proprieta'	1000/1000	asservimento	12800	126	252		0
Viterbo	L310	Toscana	11	1	AC	PASCOLO ARB	1		17	59	Euro:2,73 (*)	Euro:0,91	COMUNE DI MARTA		Proprieta'	1000/1000	asservimento	5950				0
Viterbo	L310	Toscana	11	2		INCOLT PROD	U	0	8	0	Euro: 0,21	Euro: 0,04	PROVINCIA DI VITERBO		Proprieta'	1000/1000	asservimento	5900	160	320		47,2
Viterbo	L310	Toscana	4	50		ENTE URBANO		0	23	60							asservimento	0	33	66		0
Viterbo	L310	Toscana	4	38		ENTE URBANO		0	0	64							asservimento	0	14	28		0
Viterbo	L310	Toscana	4	152		SEMINATIVO	3	3	33	80	Euro: 224,11	Euro: 86,20	COMUNE DI MARTA		Proprieta'	1000/1000	asservimento	9800	240	480		117,6
Viterbo	L310	Toscana	9	67		SEMINATIVO	2	0	73	40	Euro: 72,03	Euro: 24,64	COMUNE DI TUSCANIA MENICUCCI VINCENZA nata a VITERBO (VT) il 01/11/1965	MNCVCN65541M082H	del concedenteEnfi	1000/1000	asservimento	9800	14	28		6,86
Viterbo	L310	Toscana	9	383	AA	ULIVETO	2		69	21	Euro:26,81 (*)	Euro:10,72	GRAMOSCELLI OTTAVIA nata a MARTA (VT) il 06/02/1951	GRMTTV51B46E978G	Proprieta'	1/1	asservimento	12800				134,85
Viterbo	L310	Toscana	9	383	AB	VIGNETO	2		19	99	Euro:19,10 (*)	Euro:11,36	GRAMOSCELLI OTTAVIA nata a MARTA (VT) il 06/02/1951	GRMTTV51B46E978G	Proprieta'	1/1	asservimento	18600	145	290		0
Viterbo	L310	Toscana	9	487		SEMINATIVO	3	1	77	35	Euro: 119,07	Euro: 45,80	COMUNE DI MARTA		Proprieta'	1000/1000	asservimento	9800	66	132		32,34
Viterbo	L310	Toscana	9	488		SEMINATIVO	3	3	23	85	Euro: 217,43	Euro: 83,63	COMUNE DI MARTA		Proprieta'	1000/1000	asservimento	9800	94	188		46,06
Viterbo	L310	Toscana	9	452	AA	SEMINATIVO	3		9	99	Euro:6,71 (*)	Euro:2,58	CESARETTI NANDO nato a MARTA (VT) il 01/09/1968	CSRND68P01E978O	Proprieta'	1/1	asservimento	9800				81,92
Viterbo	L310	Toscana	9	452	AB	ULIVETO	2	4	46	17	Euro:172,82 (*)	Euro:69,13	CESARETTI NANDO nato a MARTA (VT) il 01/09/1968	CSRND68P01E978O	Proprieta'	1/1	asservimento	12800	128	256		0
Viterbo	L310	Toscana	9	442		SEMINATIVO	3	1	48	72	Euro: 99,85	Euro: 38,40	COMUNE DI MARTA		Proprieta'	1000/1000	asservimento	9800	44	88		21,56
Viterbo	L310	Toscana	9	436		SEMINATIVO	3	1	53	34	Euro: 102,95	Euro: 39,60	COMUNE DI MARTA		Proprieta'	1000/1000	asservimento	9800	44	88		21,56
Viterbo	L310	Toscana	9	437		SEMINATIVO	3	3	8	61	Euro: 207,20	Euro: 79,69	COMUNE DI MARTA		Proprieta'	1000/1000	asservimento	9800	90	180		44,1
Viterbo	L310	Toscana	9	438		SEMINATIVO	3	1	54	30	Euro: 103,60	Euro: 39,84	COMUNE DI MARTA		Proprieta'	1000/1000	asservimento	9800	46	92		22,54
Viterbo	L310	Toscana	9	439	AA	SEMINATIVO	3	4	75	68	Euro:319,37 (*)	Euro:122,83	COMUNE DI MARTA		Proprieta'	1000/1000	asservimento	9800				118,4
Viterbo	L310	Toscana	9	439	AB	ULIVETO	2		58	51	Euro:22,66 (*)	Euro:9,07	COMUNE DI MARTA		Proprieta'	1000/1000	asservimento	12800	185	370		0
Viterbo	L310	Toscana	9	440		ENTE URBANO		0	82	98							asservimento	0	10	20		0
Viterbo	L310	Toscana	9	441		SEMINATIVO	3	1	54	39	Euro: 103,66	Euro: 39,87	COMUNE DI MARTA		Proprieta'	1000/1000	asservimento	9800	51	102		24,99
Viterbo	L310	Toscana	10	187		VIGNETO	1	1	19	27	Euro: 132,44	Euro: 70,84	COMUNE DI MARTA		Proprieta'	1000/1000	asservimento	18600	51	102		47,43
Viterbo	L310	Toscana	10	9		ULIVETO	1	0	53	60	Euro: 24,91	Euro: 9,69	COMUNE DI MARTA		Proprieta'	1000/1000	asservimento	12800	34	68		21,76
Viterbo	L310	Toscana	10	180	AA	SEMINATIVO	3		85	42	Euro:57,35 (*)	Euro:22,06	COMUNE DI MARTA		Proprieta'	1000/1000	asservimento	9800				25,11
Viterbo	L310	Toscana	10	180	AB	ULIVETO	2		4	18	Euro:1,62 (*)	Euro:0,65	COMUNE DI MARTA		Proprieta'	1000/1000	asservimento	12800				0
Viterbo	L310	Toscana	10	180	AC	VIGNETO	1		74	96	Euro:83,23 (*)	Euro:44,52	COMUNE DI MARTA		Proprieta'	1000/1000	asservimento	18600				0
Viterbo	L310	Toscana	10	181	AA	SEMINATIVO	3		90	39	Euro:60,69 (*)	Euro:23,34	COMUNE DI MARTA		Proprieta'	1000/1000	asservimento	9800				13,72
Viterbo	L311	Toscana	10	181	AB	PASCOLO	2		9	32	Euro:0,63 (*)	Euro:0,39	COMUNE DI MARTA		Proprieta'	1000/1000	asservimento	5750	28	56		0
Viterbo	L310	Toscana	10	182	AA	SEMINATIVO	3	1			Euro:67,14 (*)	Euro:25,82	COMUNE DI MARTA		Proprieta'	1000/1000	asservimento	9800	145	290		134,85

Viterbo	L310	Toscana	10	182	AB	VIGNETO	1	3	56	90	Euro:396,30 (*)	Euro:211,97	COMUNE DI MARTA		Proprieta'	1000/1000	asservimento	18600	120	240	0
Viterbo	L310	Toscana	10	183	AA	SEMINATIVO	3	2	3	42	Euro:136,57 (*)	Euro:52,53	COMUNE DI MARTA		Proprieta'	1000/1000	asservimento	9800			58,8
Viterbo	L310	Toscana	10	183	AB	PASCOLO	2		44	24	Euro:2,97 (*)	Euro:1,83	COMUNE DI MARTA		Proprieta'	1000/1000	asservimento	5750			0
Viterbo	L310	Toscana	10	183	AC	PASCOLO ARB	1		48	74	Euro:7,55 (*)	Euro:2,52	COMUNE DI MARTA		Proprieta'	1000/1000	asservimento	5950			0
Viterbo	L310	Toscana	10	186	AA	VIGNETO	1		5	77	Euro:6,41 (*)	Euro:3,43	COMUNE DI MARTA		Proprieta'	1000/1000	asservimento	18600	28	56	26,04
Viterbo	L310	Toscana	10	186	AB	SEMINATIVO	3		47		Euro:31,56 (*)	Euro:12,14	COMUNE DI MARTA		Proprieta'	1000/1000	asservimento	9800			0
Viterbo	L310	Toscana	10	69		SEMINATIVO	3	1	39	70	Euro: 93,79	Euro: 36,07	COMUNE DI MARTA		Proprieta'	1000/1000	asservimento	9800	95	190	46,55
Viterbo	L310	Toscana	10	68	AA	SEMIN ARBOR	2		30	54	Euro:30,76 (*)	Euro:11,04	COMUNE DI MARTA		Proprieta'	1000/1000	asservimento	10800	25	50	16
Viterbo	L310	Toscana	10	68	AB	ULIVETO	2		9	36	Euro:3,63 (*)	Euro:1,45	COMUNE DI MARTA		Proprieta'	1000/1000	asservimento	12800			0
Viterbo	L310	Toscana	10	154		SEMINATIVO	3	2	20	36	Euro: 147,95	Euro: 56,90	COMUNE DI MARTA		Proprieta'	1000/1000	asservimento	9800	152	304	74,48
Viterbo	L310	Toscana	10	155		SEMINATIVO	3	3	9	97	Euro: 208,11	Euro: 80,04	COMUNE DI MARTA		Proprieta'	1000/1000	asservimento	9800	177	354	86,73
Viterbo	L310	Toscana	10	156	AA	SEMINATIVO	3	3	32	19	Euro:223,03 (*)	Euro:85,78	COMUNE DI MARTA		Proprieta'	1000/1000	asservimento	9800	185	370	118,4
Viterbo	L310	Toscana	10	156	AB	ULIVETO	2		86	38	Euro:33,46 (*)	Euro:13,38	COMUNE DI MARTA		Proprieta'	1000/1000	asservimento	12800			0
Viterbo	L310	Toscana	18	8	AA	SEMINATIVO	3	34	82	16	Euro:2337,90 (*)	Euro:899,19	COMUNE DI MARTA		Proprieta'	1000/1000	esproprio	9800	1400	2054	2629,12
Viterbo	L310	Toscana	18	8	AB	ULIVETO	2		33	24	Euro:12,88 (*)	Euro:5,15	COMUNE DI MARTA		Proprieta'	1000/1000	esproprio	12800			0
Viterbo	L310	Toscana	18	37		SEMINATIVO	3	1	49	10	Euro: 100,10	Euro: 38,50	CENTOLANI GIOVANNI MARIA nato a VITERBO (VT) il 25/06/1948 CENTOLANI GIUSEPPE MARIA nato a VITORCHIANO (VT) il 22/10/1951 CENTOLANI PIERGIORGIO nato a TUSCANIA (VT) il 17/10/1940 COMUNE DI TUSCANIA con sede in TUSCANIA (VT) PESCE LAURA nata a MODENA (MO) il 06/05/1943 MAZZOCCA PAOLA nata a VITERBO (VT) il 18/03/1962	CNTGNN48H25M082Q CNTGPP51R22M086R CNTPGR40R17L310E 171510563 PSCLR4A3E46F257N MZZPLA62C58M082B	Enfiteusi Enfiteusi Enfiteusi Diritto del concedente Enfiteusi Enfiteusi	1/12 1/12 1/12 1/1 8/12 1/12	asservimento	9800	111	222	54,39
Viterbo	L310	Toscana	18	42		SEMINATIVO	3	0	43	50	Euro: 29,21	Euro: 11,23	CERICA OSVALDO nato a MARTA (VT) il 21/10/1949	CRCSLD49R21E978B	Proprieta'	1000/1000	asservimento	9800	43	86	21,07
Viterbo	L310	Toscana	18	97		SEMINATIVO	3	0	56	40	Euro: 37,87	Euro: 14,56	DE ROSAS DANIELA nata a ROMA (RM) il 28/11/1955 DE ROSAS GIAN PIERA nata a ROMA (RM) il 01/09/1951	DRSDNL55S68H501P DRSGPR51P41H501Z	Proprieta'	1/2 1/2	asservimento	9800	91	182	44,59
Viterbo	L310	Toscana	18	45	AA	SEMINATIVO	3		15		Euro:10,07 (*)	Euro:3,87	ORFANOTROFIO D ASSISI CACCIACONTI GIOVANNINA nata a MARTA (VT) il 13/10/1953 CERICA OSVALDO nato a MARTA (VT) il 21/10/1949	- CCCGNNS3R53E978I CRCSLD49R21E978B	Diritto del concedente Livellario per Livellario per	- 1/2 1/2	asservimento	9800	77	154	49,28
Viterbo	L310	Toscana	18	45	AB	ULIVETO	2		18	70	Euro:7,24 (*)	Euro:2,90	ORFANOTROFIO D ASSISI CACCIACONTI GIOVANNINA nata a MARTA (VT) il 13/10/1953 CERICA OSVALDO nato a MARTA (VT) il 21/10/1949	- CCCGNNS3R53E978I CRCSLD49R21E978B	Diritto del concedente Livellario per Livellario per	- 1/2 1/2	asservimento	12800			0
Viterbo	L310	Toscana	18	12		ULIVETO	2	0	14	55	Euro: 5,64	Euro: 2,25	COMUNE DI TUSCANIA con sede in TUSCANIA (VT) TULLI ALDO nato a VITERBO (VT) il 18/07/1977 TULLI BENEDETTA nata a VITERBO (VT) il 06/12/1991 TULLI GIUSEPPE nato a VITERBO (VT) il 18/03/1987	171510563 TLLDA77L18M082R TLLBDT91T46M082H TLLGPP87C18M082A	Diritto del concedente Enfiteusi Enfiteusi Enfiteusi	1/1 1/3 1/3 1/3	asservimento	12800	23	46	14,72
Viterbo	L310	Toscana	18	93		ULIVETO	2	0	14	55	Euro: 5,64	Euro: 2,25	BANDIERA ALESSANDRA nata a VITERBO (VT) il 18/12/1984 BANDIERA ANDREA nato a VITERBO (VT) il 07/10/1987 BANDIERA CLAUDIA nata a VITERBO (VT) il 30/07/1991 TULLI ALDO nato a VITERBO (VT) il 18/07/1977 TULLI BENEDETTA nata a VITERBO (VT) il 06/12/1991 TULLI GIUSEPPE nato a VITERBO (VT) il 18/03/1987	BNDLSN84T58M082N BNDNDR87R07M082E BNDCLD91L70M082L TLLDA77L18M082R TLLBDT91T46M082H TLLGPP87C18M082A	Diritto del concedente Diritto del concedente Diritto del concedente Enfiteusi Enfiteusi	1/3 1/3 1/3 1/3 1/3 1/3	asservimento	12800	25	50	16
Viterbo	L310	Toscana	18	49	AA	SEMINATIVO	3		4	3	Euro:2,71 (*)	Euro:1,04	MENCINI ROBERTO nato a TUSCANIA (VT) il 26/08/1971 OPERA PIA ORFANOTROFIO FEMMINILE DI ASSISI	MNCRRT71M26L310X -	Livellario Diritto del concedente		asservimento	9800			35,2
Viterbo	L310	Toscana	18	49	AB	ULIVETO	2		20	17	Euro:7,81 (*)	Euro:3,13	MENCINI ROBERTO nato a TUSCANIA (VT) il 26/08/1971 OPERA PIA ORFANOTROFIO FEMMINILE DI ASSISI	MNCRRT71M26L310X -	Livellario Diritto del concedente		asservimento	12800	55	110	0

Viterbo	L310	Tuscania	23	44		VIGNETO	2	0	21	50	Euro: 20,54	Euro: 12,21	ACCIARESI ALESSANDRA nata a VITERBO (VT) il 11/01/1974 ACCIARESI IDOLA nata a VALENTANO (VT) il 02/07/1971 SEBASTIANI MADDALENA nata a VALENTANO (VT) il 16/12/1951	CCRLSN74A51M082A CCRDLI71L42L569Y SBSMDL51T56L569Y	Proprieta'	1/6 1/6 4/6	asservimento	18600	14	28	13,02
Viterbo	L310	Tuscania	23	46	AA	PASCOLO	2		8	76	Euro:0,59 (*)	Euro:0,36	OPERA PIA ORFANATROFIO FEMMINILE DI ASSISI SERRANI FIORAVANTE nato a ROMA (RM) il 16/12/1968	- SRRFVN68T16H501I	Diritto del concedente Enfiteusi	- 1/1	asservimento	5750	55	110	16,3625
Viterbo	L310	Tuscania	23	46	AB	PASCOLO ARB	2		12	34	Euro:1,15 (*)	Euro:0,4	OPERA PIA ORFANATROFIO FEMMINILE DI ASSISI SERRANI FIORAVANTE nato a ROMA (RM) il 16/12/1968	- SRRFVN68T16H501I	Diritto del concedente Enfiteusi	- 1/1	asservimento	5950			0
Viterbo	L310	Tuscania	23	47	AA	SEMINATIVO	3		10		Euro:6,71 (*)	Euro:2,58	OPERA PIA ORFANATROFIO FEMMINILE DI ASSISI SERRANI FIORAVANTE nato a ROMA (RM) il 16/12/1968	- SRRFVN68T16H501I	Diritto del concedente Enfiteusi	- 1/1	asservimento	9800	57	114	27,93
Viterbo	L310	Tuscania	23	47	AB	PASCOLO	1		1	60	Euro:0,17 (*)	Euro:0,10	OPERA PIA ORFANATROFIO FEMMINILE DI ASSISI SERRANI FIORAVANTE nato a ROMA (RM) il 16/12/1968	- SRRFVN68T16H501I	Diritto del concedente Enfiteusi	- 1/1	asservimento	5750			0
Viterbo	L310	Tuscania	24	30		SEMINATIVO	3	0	52	60	Euro: 35,32	Euro: 13,58	PIERI RICCARDO nato a TARQUINIA (VT) il 30/06/1999	PRIRCR99H30D024O	Proprieta'	1/1	asservimento	9800	199	398	97,51
Viterbo	L310	Tuscania	24	32		ULIVETO	1	0	80	0	Euro: 37,18	Euro: 14,46	PIERI RICCARDO nato a TARQUINIA (VT) il 30/06/2000	PRIRCR99H30D024O	Proprieta'	1/1	asservimento	12800	109	218	69,76
Viterbo	L310	Tuscania	24	272	AA	SEMIN IRRIG	1			8	Euro:16,73 (*)	Euro:5,78	COMUNE DI TUSCANIA OPERA PIA ORFANATROFIO FEMMINILE DI ASSISI RAUCCI ROMANA nata a MONTALTO DI CASTRO (VT) il 06/01/1949 TEI ROBERTO nato a TUSCANIA (VT) il 17/09/1946 TEI UMBERTO nato a VITERBO (VT) il 16/06/1977	- - RCCRMN49A46F419H TEIRRT46P17L310H TEIMRT77H16M082D	Concedente in parte Concedente in parte Proprieta' Enfiteusi Enfiteusi	- - 1/6 1/6 4/6	asservimento	17750			23,075
Viterbo	L310	Tuscania	24	272	AB	ULIVETO	1		7	30	Euro:3,02 (*)	Euro:1,32	COMUNE DI TUSCANIA OPERA PIA ORFANATROFIO FEMMINILE DI ASSISI RAUCCI ROMANA nata a MONTALTO DI CASTRO (VT) il 06/01/1949 TEI ROBERTO nato a TUSCANIA (VT) il 17/09/1946 TEI UMBERTO nato a VITERBO (VT) il 16/06/1977	- - RCCRMN49A46F419H TEIRRT46P17L310H TEIMRT77H16M082D	Concedente in parte Concedente in parte Proprieta' Enfiteusi Enfiteusi	- - 1/6 1/6 4/6	asservimento	12800	26	52	0
Viterbo	L310	Tuscania	24	36		ULIVETO	1	0	8	20	Euro: 3,81	Euro: 1,48	COMUNE DI TUSCANIA OPERA PIA ORFANATROFIO FEMMINILE DI ASSISI RAUCCI ROMANA nata a MONTALTO DI CASTRO (VT) il 06/01/1949 TEI ROBERTO nato a TUSCANIA (VT) il 17/09/1946 TEI UMBERTO nato a VITERBO (VT) il 16/06/1977	- - RCCRMN49A46F419H TEIRRT46P17L310H TEIMRT77H16M082D	Concedente in parte Concedente in parte Proprieta' Enfiteusi Enfiteusi	- - 1/6 1/6 4/6	asservimento	12800	37	74	23,68
Viterbo	L310	Tuscania	24	37		VIGNETO	1	0	14	40	Euro: 15,99	Euro: 8,55	FALASCHI FRANCESCO nato a TUSCANIA (VT) il 29/12/1909 FALASCHI LUIGI nato a TUSCANIA (VT) il 23/08/1940 ORFANOTROFIO FEMMINILE DI ASSISI	FLSFC09T29L310A FLSLGU40M23L310I -	Usufruttuario parziale di livello Livellario Diritto del concedente		asservimento	18600	17	34	15,81
Viterbo	L310	Tuscania	24	45		SEMIN ARBOR	2	0	12	90	Euro: 12,99	Euro: 4,66	FULGENZI GIUSEPPE nato a TUSCANIA (VT) il 12/03/1961	FLGGPP61C12L310G	Proprieta'	1/1	asservimento	10800	19	38	10,26
Viterbo	L310	Tuscania	24	44	AA	SEMIN ARBOR	1		31	45	Euro:34,11 (*)	Euro:12,18	SCRIBONI GIANFRANCO nato a VITERBO (VT) il 27/01/1974	SCRGRF74A27M082V	Proprieta'	1/1	asservimento	10800	5	10	3,2
Viterbo	L310	Tuscania	24	44	AB	ULIVETO	2		8	75	Euro:3,39 (*)	Euro:1,36	SCRIBONI GIANFRANCO nato a VITERBO (VT) il 27/01/1974	SCRGRF74A27M082V	Proprieta'	1/1	asservimento	12800			0
Viterbo	L310	Tuscania	24	65		ULIVETO	1	0	10	0	Euro: 4,65	Euro: 1,81	PAOLETTI VILMA nata a TUSCANIA (VT) il 28/03/1953	PLTVLM53C68L310B	Proprieta'	1/1	asservimento	12800	62	124	39,68
Viterbo	L310	Tuscania	24	242		ULIVETO	2	0	4	10	Euro: 1,59	Euro: 0,64	PAOLETTI VILMA nata a TUSCANIA (VT) il 28/03/1953	PLTVLM53C68L310B	Proprieta'	1/1	asservimento	12800	42	84	26,88
Viterbo	L310	Tuscania	24	68		ULIVETO	2	0	19	50	Euro: 7,55	Euro: 3,02	DOTTARELLI REGINA nata a TUSCANIA (VT) il 06/05/1955	DTRGN55E46L310V	Proprieta'	1/1	asservimento	12800	70	140	44,8
Viterbo	L310	Tuscania	24	70		SEMINATIVO	3	0	18	80	Euro: 12,62	Euro: 4,85	DOTTARELLI REGINA nata a TUSCANIA (VT) il 06/05/1956	DTRGN55E46L310V	Proprieta'	1/1	asservimento	9800	45	90	22,05
Viterbo	L310	Tuscania	24	162		SEMINATIVO	3	0	15	60	Euro: 10,47	Euro: 4,03	COSIMELLI DAMIRIA nata a TUSCANIA (VT) il 15/12/1973 COSIMELLI OLINDO nato a TUSCANIA (VT) il 10/07/1964	CSMDMR73T55L310V CSMLND64L10L310Q	Proprieta'	1/2 1/2	asservimento	9800	27	54	13,23
Viterbo	L310	Tuscania	24	79	AA	ULIVETO	1		9	72	Euro:4,52 (*)	Euro:1,76	RYSZCZUK AGNIESZKA JADWIGA nata a POLONIA (EE) il 27/07/1979 SALZONE REMO nato a VITERBO (VT) il 13/10/1972	RYSGSZ79L67Z127C SLZRME72R13M082Q	Proprieta'	1/2 1/2	asservimento	12800	25	50	16
Viterbo	L310	Tuscania	24	79	AB	SEMINATIVO	3		2	28	Euro:1,53 (*)	Euro:0,59	RYSZCZUK AGNIESZKA JADWIGA nata a POLONIA (EE) il 27/07/1979 SALZONE REMO nato a VITERBO (VT) il 13/10/1972	RYSGSZ79L67Z127C SLZRME72R13M082Q	Proprieta'	1/2 1/2	asservimento	9800			0
Viterbo	L310	Tuscania	24	82	AA	SEMINATIVO	3			55	Euro:0,37 (*)	Euro:0,14	RASO ROBERTA nata a VITERBO (VT) il 30/05/1970	RSARRT70E70M082B	Proprieta'	1/1	asservimento	9800	75	50	16

Viterbo	L310	Tuscania	24	82	AB	ULIVETO	1		2	5	Euro:0,95 (*)	Euro:0,37	RASO ROBERTA nata a VITERBO (VT) il 30/05/1970	RSARR70E70M082B	Proprieta'	1/1	asservimento	12800			0
Viterbo	L310	Tuscania	24	85		SEMINATIVO	3	0	21	60	Euro: 14,50	Euro: 5,58	RASO ROBERTA nata a VITERBO (VT) il 30/05/1971	RSARR70E70M082B	Proprieta'	1/1	asservimento	9800	40	80	19,6
Viterbo	L310	Tuscania	24	87		ULIVETO	1	0	25	20	Euro: 11,71	Euro: 4,56	CICCIOLI ELIGIA nata a TUSCANIA (VT) il 21/01/1937	CCCLGE37A61L310F	Proprieta'	1/1	asservimento	12800	26	52	16,64
Viterbo	L310	Tuscania	24	89		SEMIN ARBOR	2	0	12	90	Euro: 12,99	Euro: 4,66	CICCIOLI ALBERTO nato a TUSCANIA (VT) il 15/12/1962	CCCLRT621L310L	Proprieta'	1/1	asservimento	10800	32	64	17,28
Viterbo	L310	Tuscania	24	274		VIGN ULIVET	1	0	0	40	Euro: 0,43	Euro: 0,21	UMBRIAN L L C con sede in STATI UNITI D'AMERICA (EE)	91028740545	Proprieta'	1/1	asservimento	18600	25	50	23,25
Viterbo	L310	Tuscania	24	92		ULIVETO	1	0	24	20	Euro: 11,25	Euro: 4,37	PATRIZI ALDO nato a VITERBO (VT) il 14/05/1975	PTRLDA75E14M082L	Proprieta'	1000/1000	asservimento	12800	58	116	37,12
Viterbo	L310	Tuscania	24	93		ULIVETO	2	0	54	80	Euro: 21,23	Euro: 8,49	BAIOCCO DARIO nato a ROMA (RM) il 09/03/1952	BCCDRA52C09H501B	Proprieta'	1/1	asservimento	12800	108	216	69,12
Viterbo	L310	Tuscania	24	323		ULIVETO	1	0	61	27	Euro: 28,48	Euro: 11,08	POUPE' CECILE MARGUERITE CLAIRE nata a BELGIO (EE) il 27/04/1969	PPOCLM69D67Z103D	Proprieta'	1/1	asservimento	12800	80	160	51,2
Viterbo	L310	Tuscania	22	101	AA	SEMINATIVO	3		3	32	Euro:2,23 (*)	Euro:0,86	COMUNE DI TUSCANIA con sede in TUSCANIA (VT) PAOLETTI ANGELA nata a TUSCANIA (VT) il 04/04/1956	171510563 PLTNGL56D44L310W	Diritto del concedente Enfiteusi	1/1 1/1	asservimento	9800			27,52
Viterbo	L310	Tuscania	22	101	AB	ULIVETO	1		25	48	Euro:11,84 (*)	Euro:4,61	COMUNE DI TUSCANIA con sede in TUSCANIA (VT) PAOLETTI ANGELA nata a TUSCANIA (VT) il 04/04/1956	171510563 PLTNGL56D44L310W	Diritto del concedente Enfiteusi	1/1 1/1	asservimento	12800	43	86	0
Viterbo	L310	Tuscania	22	102		ULIVETO	2	0	41	50	Euro: 16,07	Euro: 6,43	COMUNE DI TUSCANIA con sede in TUSCANIA (VT) PAOLETTI ANGELA nata a TUSCANIA (VT) il 04/04/1956	171510563 PLTNGL56D44L310W	Diritto del concedente Enfiteusi	1/1 1/1	asservimento	12800	42	84	26,88
Viterbo	L310	Tuscania	22	106		ULIVETO	1	0	15	70	Euro: 7,30	Euro: 2,84	STENDARDI MAURIZIO nato a TUSCANIA (VT) il 23/09/1964	STNMRZ64P23L310R	Proprieta'	1/1	asservimento	12800	17	34	10,88
Viterbo	L310	Tuscania	22	108		ULIVETO	2	0	13	70	Euro: 5,31	Euro: 2,12	STENDARDI MAURIZIO nato a TUSCANIA (VT) il 23/09/1964	STNMRZ64P23L310R	Proprieta'	1/1	asservimento	12800	46	92	29,44
Viterbo	L310	Tuscania	22	107		SEMINATIVO	4	0	32	90	Euro: 11,04	Euro: 6,80	STENDARDI MAURIZIO nato a TUSCANIA (VT) il 23/09/1965	STNMRZ64P23L310R	Proprieta'	1/2	asservimento	9800	61	122	29,89
Viterbo	L310	Tuscania	28	239	AA	PASCOLO	1		62	10	Euro:6,41 (*)	Euro:3,85	PACINI IDA nata a TUSCANIA (VT) il 21/11/1946	PCNDIA46S61L310W	Proprieta'	1/1	asservimento	5750			15,3
Viterbo	L310	Tuscania	28	239	AB	BOSCO MISTO	1		28	50	Euro:4,42 (*)	Euro:0,88	PACINI IDA nata a TUSCANIA (VT) il 21/11/1946	PCNDIA46S61L310W	Proprieta'	1/1	asservimento	6800	45	90	0
Viterbo	L310	Tuscania	28	8		PASCOLO	2	0	64	90	Euro: 4,36	Euro: 2,68	LOTTATORI ROBERT JOHN nato a STATI UNITI D'AMERICA (EE) il 08/09/1940 ORFANOTROFIO FEMMINILE DI ASSISI VAZZINO MARIA nata a AUGUSTA (SR) il 03/12/1945	LTRRT40P082404Z - VZZMRA45T43A4940	Livellario per Diritto del concedente Livellario per	1/2 - 1/2	asservimento	5750	263	526	75,6125
Viterbo	L310	Tuscania	28	56		BOSCO CEDUO	4	0	22	90	Euro: 1,06	Euro: 0,24	LOTTATORI ROBERT JOHN nato a STATI UNITI D'AMERICA (EE) il 08/09/1940 ORFANOTROFIO FEMMINILE DI ASSISI VAZZINO MARIA nata a AUGUSTA (SR) il 03/12/1945	LTRRT40P082404Z - VZZMRA45T43A4940	Livellario per Diritto del concedente Livellario per	1/2 - 1/2	asservimento	6350	8	16	2,54
Viterbo	L310	Tuscania	28	352		SEMINATIVO	2	0	31	59	Euro: 31,00	Euro: 10,60	MALE' MARCO nato a ROMA (RM) il 21/12/1982	MLAMRC82T21H501F	Proprieta'	1/1	asservimento	9800	113	226	55,37
Viterbo	L310	Tuscania	28	353	AA	SEMINATIVO	2		8	28	Euro:8,12 (*)	Euro:2,78	MALE' MARCO nato a ROMA (RM) il 21/12/1982	MLAMRC82T21H501F	Proprieta'	1/1	asservimento	9800			60,16
Viterbo	L310	Tuscania	28	353	AB	ULIVETO	1		10	11	Euro:4,70 (*)	Euro:1,83	MALE' MARCO nato a ROMA (RM) il 21/12/1982	MLAMRC82T21H501F	Proprieta'	1/1	asservimento	12800	94	188	0
Viterbo	L310	Tuscania	28	74		SEMIN ARBOR	2	0	20	40	Euro: 20,54	Euro: 7,38	PAOLETTI MARIA GIUSEPPA nata a CANINO (VT) il 14/09/1939	PLTMGS39P548604B	Proprieta'	1/1	asservimento	10800	72	144	38,88
Viterbo	L310	Tuscania	28	328		ENTE URBANO		0	12	69							asservimento	0	31	62	0
Viterbo	L310	Tuscania	28	110		SEMINATIVO	3	0	27	20	Euro: 18,26	Euro: 7,02	FABBRI MARIA PRIMULA nata a TUSCANIA (VT) il 14/02/1955	FBBMPR55B54L310U	Proprieta'	1/1	asservimento	9800	53	106	25,97
Viterbo	L310	Tuscania	27	556		ULIVETO	2	0	0	90	Euro: 0,35	Euro: 0,14	E-DISTRIBUZIONE S.P.A. con sede in ROMA (RM)	5779711000	Proprieta'	1/1	asservimento	12800	8	16	5,12
Viterbo	L310	Tuscania	27	555		ULIVETO	2	0	74	60	Euro: 28,90	Euro: 11,56	MOSCHINI OLIVELLA nata a TUSCANIA (VT) il 30/06/1944 TORTOLINI MARIELLA nata a TUSCANIA (VT) il 13/01/1966	MSCLL44H70L310V TRTMLL66A53L310W	Proprieta'	1/2 1/2	asservimento	12800	122	244	78,08
Viterbo	L310	Tuscania	27	162		SEMIN ARBOR	3	0	42	20	Euro: 29,42	Euro: 11,99	CONTIGIANI CARLA nata a TUSCANIA (VT) il 15/11/1948 CONTIGIANI MADDALENA nata a TUSCANIA (VT) il 29/06/1934 SALVATI CLAUDIO nato a ROMA (RM) il 02/06/1965 SALVATI DANIELE nato a ROMA (RM) il 09/11/1970 SALVATI PATRIZIA nata a ROMA (RM) il 07/07/1966	CNTCRL48S55L310Q CNTMDL34H69L310H SLVCLD65H02H501A SLVDNL70S09H501H SLVPR26L47H501R	Proprieta'	4/12 4/12 1/9 1/9 1/9	asservimento	10800	108	216	58,32
Viterbo	L310	Tuscania	27	803		ULIVETO	2	0	11	51	Euro: 4,46	Euro: 1,78	COLOMBO GIOVANNI ERMINIO nato a SEREGNO (MI) il 17/09/1964	CLMGNN64P17625V	Proprieta'	1/1	asservimento	12800	3	6	1,92
Viterbo	L310	Tuscania	27	190		ULIVETO	1	0	46	10	Euro: 21,43	Euro: 8,33	FILIPASCU LIVIA FLORA nata a ROMANIA (EE) il 27/03/1931	FLPLFL31C67Z129Q	Proprieta'	1000/1000	asservimento	12800	67	134	42,88

Viterbo	L310	Tuscania	27	681		ULIVETO	1	0	8	85	Euro: 4,11	Euro: 1,60	MANCINI GRAZIANO nato a VITERBO (VT) il 04/07/1975	MNCGZ75L04M082J	Proprieta'	1/1	asservimento	12800	60	120	38,4
Viterbo	L310	Tuscania	27	200		SEMINATIVO	4	0	9	40	Euro: 3,16	Euro: 1,94	BARMINA GHITA nata a ORUNE (NU) il 17/12/1923 MANCA ANTONIO nato a ORUNE (NU) il 11/08/1947 MANCA BONARIA nata a ORUNE (NU) il 10/07/1925 MANCA FRANCESCA nata a SAN VENANZO (TR) il 28/06/1951 MANCA FRANCESCO nato a ORUNE (NU) il 15/10/1916 MANCA GIOVANNI nato a ORUNE (NU) il 06/05/1907 MANCA MARIA nata a ORUNE (NU) il 03/07/1920 MANCA MARTINO nato a ORUNE (NU) il 23/01/1911 MANCA PASQUALINA nata a ORUNE (NU) il 03/03/1928 MANCA PIETRO PAOLO nato a ORUNE (NU) il 07/12/1945 MANCA SPERANZA nata a ORUNE (NU) il 04/04/1954 MANCA FRANCESCO nato a ROMA (RM) il 06/10/1969 MANCA MARCO nato a ROMA (RM) il 17/04/1967 MANCA PAOLO nato a ROMA (RM) il 13/08/1963	BRMGHT23T57G147S MNCNTN47M11G147I MNCBNR25L50G147R MNCFCN51H68I381M MNCFCN16R15G147O MNCGNNO7E06G147E MNCMRA20L43G147Z MNCMTN11A23G147J MNCPL28C43G147U MNCPR45T07G147Q MNCPRN54D44G147I MNCFCN69R06H501A MNCMRC67D17H501V MNCPLA63M13H501P	Proprieta'	2/96 1/96 54/96 1/96 6/96 6/96 6/96 6/96 1/96 1/96 1/48 1/48 1/48	asservimento	9800	40	80	19,6
Viterbo	L310	Tuscania	27	205		ULIVETO	1	0	9	80	Euro: 4,56	Euro: 1,77	BARMINA GHITA nata a ORUNE (NU) il 17/12/1923 MANCA ANTONIO nato a ORUNE (NU) il 11/08/1947 MANCA BONARIA nata a ORUNE (NU) il 10/07/1925 MANCA FRANCESCA nata a SAN VENANZO (TR) il 28/06/1951 MANCA FRANCESCO nato a ORUNE (NU) il 15/10/1916 MANCA GIOVANNI nato a ORUNE (NU) il 06/05/1907 MANCA MARIA nata a ORUNE (NU) il 03/07/1920 MANCA MARTINO nato a ORUNE (NU) il 23/01/1911 MANCA PASQUALINA nata a ORUNE (NU) il 03/03/1928 MANCA PIETRO PAOLO nato a ORUNE (NU) il 07/12/1945 MANCA SPERANZA nata a ORUNE (NU) il 04/04/1954 MANCA FRANCESCO nato a ROMA (RM) il 06/10/1969 MANCA MARCO nato a ROMA (RM) il 17/04/1967 MANCA PAOLO nato a ROMA (RM) il 13/08/1963	BRMGHT23T57G147S MNCNTN47M11G147I MNCBNR25L50G147R MNCFCN51H68I381M MNCFCN16R15G147O MNCGNNO7E06G147E MNCMRA20L43G147Z MNCMTN11A23G147J MNCPL28C43G147U MNCPR45T07G147Q MNCPRN54D44G147I MNCFCN69R06H501A MNCMRC67D17H501V MNCPLA63M13H501P	Proprieta'	2/96 1/96 54/96 1/96 6/96 6/96 6/96 6/96 1/96 1/96 1/48 1/48 1/48	asservimento	12800	21	42	13,44
Viterbo	L310	Tuscania	27	209		PASCOLO	1	0	8	60	Euro: 0,89	Euro: 0,53	CECCHETTI ALFREDO nato a TUSCANIA (VT) il 24/03/1956 TORTOLINI MARISA nata a TUSCANIA (VT) il 17/06/1943 VERALLI CATIA nata a VITERBO (VT) il 08/07/1967	CCCLR56G24L310L TRTRMRS43H57L310Y VRLCTA67L48M082S	Proprieta'	9/36 18/36 9/36	esproprio	5750	43	172	98,9
Viterbo	L310	Tuscania	28	166	AA	SEMIN IRRIG	2		18	92	Euro:30,78 (*)	Euro:12,21	CALCAGNI RACHELE nato a PICO (FR) il 26/02/1941 LOMBARDI BIAGIO nato/a a PICO (FR) il 21/04/1938	CLCRHL41826G592W -	Proprieta'	1/2 1/2	esproprio	17750	8	32	56,8
Viterbo	L310	Tuscania	28	166	AB	ULIVETO	1		13	8	Euro:5,40 (*)	Euro:2,36	CALCAGNI RACHELE nato a PICO (FR) il 26/02/1941 LOMBARDI BIAGIO nato/a a PICO (FR) il 21/04/1938	CLCRHL41826G592W -	Proprieta'	1/2 1/2	esproprio	12800			0
Viterbo	L310	Tuscania	28	177		PASCOLO	2	0	3	20	Euro: 0,21	Euro: 0,13	CECCHETTI ALFREDO nato a TUSCANIA (VT) il 24/03/1956 TORTOLINI MARISA nata a TUSCANIA (VT) il 17/06/1943 VERALLI CATIA nata a VITERBO (VT) il 08/07/1967	CCCLR56G24L310L TRTRMRS43H57L310Y VRLCTA67L48M082S	Proprieta'	9/36 18/36 9/36	esproprio	5750	92	368	211,6
Viterbo	L310	Tuscania	28	169		PASCOLO	1	1	3	20	Euro: 10,66	Euro: 6,40	PONTECORVO ANNA nato/a a META (NA) il 08/09/1911 PONTECORVO VINCENZO FU ANTONIO ASILO INFANTILE DI TOSCANELLA con sede in TUSCANIA (VT)	- - 80002710566	Livellario Usufruttuario parziale di livello Diritto del concedente	1/1	esproprio	5750	51	204	117,3
Viterbo	L310	Tuscania	28	180		SEMIN ARBOR	2	0	47	10	Euro: 47,43	Euro: 17,03	AMICI ANDREA nato a VITERBO (VT) il 16/05/1958 AMICI CARLA CLEMENTINA MARIA nata a TUSCANIA (VT) il 10/09/1949 AMICI LIVIANA nata a TUSCANIA (VT) il 05/11/1944 AMICI MARIA RITA nata a ROMA (RM) il 06/02/1956	MCANDR58E16M082A MCACLC49P50L310Y MCALVN44545L310N MCAMRT56B46H501O	Proprieta'	1/4 1/4 1/4 1/4	esproprio	10800	85	340	367,2
Viterbo	L310	Tuscania	28	182		VIGNETO	1	0	43	90	Euro: 48,75	Euro: 26,07	ASDRUBALI ALFONSINA nata a TUSCANIA (VT) il 07/12/1929 ASDRUBALI CROCIONO nato a TUSCANIA (VT) il 14/09/1927 PRINCIPE CARIZIO MASSIMO nato a TUSCANIA (VT) il 11/10/1966 PRINCIPE MARIA ANTONIETTA nata a TUSCANIA (VT) il 21/03/1971	SDRLNS29T47L310L SDRCCN27P14L310K PRNCZM66R11L310X PRNMNT71C61L310K	Proprieta'	3/9 3/9 2/9 1/9	esproprio	18600	62	248	461,28
Viterbo	L310	Tuscania	28	382		ENTE URBANO		0	3	74							esproprio	0	36	144	0
Viterbo	L310	Tuscania	28	253		ORTO IRRIG	1	0	9	84	Euro: 27,95 (*)	Euro: 10,93	UNION PAPER SOCIETA' PER AZIONI con sede in TUSCANIA (VT)	00056910565	Proprieta'	1/1	esproprio	23600	144	576	1359,36
Viterbo	L310	Tuscania	28	289		ENTE URBANO		2	22	97							asservimento	0	44	88	0
Viterbo	L310	Tuscania	28	257		ORTO IRRIG	1	0	0	16	Euro: 0,45 (*)	Euro: 0,18	UNION PAPER SOCIETA' PER AZIONI con sede in TUSCANIA (VT)	00056910565	Proprieta'	1/1	asservimento	23600	11	22	12,98
Viterbo	L310	Tuscania	28	261		SEMINATIVO	2	0	0	39	Euro: 0,38	Euro: 0,13	UNION PAPER SOCIETA' PER AZIONI con sede in TUSCANIA (VT)	00056910565	Proprieta'	1/1	asservimento	9800	7	14	3,43
Viterbo	L310	Tuscania	28	263		SEMINATIVO	2	0	2	93	Euro: 2,88	Euro: 0,98	UNION PAPER SOCIETA' PER AZIONI con sede in TUSCANIA (VT)	00056910565	Proprieta'	1/1	asservimento	9800	19	38	9,31
Viterbo	L310	Tuscania	28	215		CANNETO	1	0	2	60	Euro: 0,67	Euro: 0,54	UNION PAPER SOCIETA' PER AZIONI con sede in TUSCANIA (VT)	00056910565	Proprieta'	1/1	asservimento	6800	3	6	1,02

Viterbo	L310	Tuscania	28	217		CANNETO	1	0	1	60	Euro: 0,41	Euro: 0,33	CIANCALEONI LEONELLA nata a VITERBO (VT) il 11/03/1964 CORONA VINCENZO nato a TUSCANIA (VT) il 09/02/1958	CNCLLL64C51M082A CRNVCS58B09L310N	Oneri possessore per 1/2 per acquisto dalla cassa per la formazione della proprieta' contadina venditrice con patto di riservato dominio possessore per 1/2 per acquisto dalla cassa per la formazione della piccola proprieta' contadina venditore con patto di riservato dominio	1/2 -	asservimento	6800	3	6	1,02
Viterbo	L310	Tuscania	28	216		SEMINATIVO	2	0	9	10	Euro: 8,93	Euro: 3,05	CIANCALEONI LEONELLA nata a VITERBO (VT) il 11/03/1964 CORONA VINCENZO nato a TUSCANIA (VT) il 09/02/1958	CNCLLL64C51M082A CRNVCS58B09L310N	Oneri possessore per 1/2 per acquisto dalla cassa per la formazione della proprieta' contadina venditrice con patto di riservato dominio possessore per 1/2 per acquisto dalla cassa per la formazione della piccola proprieta' contadina venditore con patto di riservato dominio	1/2 -	asservimento	9800	28	56	13,72
Viterbo	L310	Tuscania	27	365	AA	SEMIN IRRIG	1	1	86	49	Euro:390,07 (*)	Euro:134,84	CIANCALEONI LEONELLA nata a VITERBO (VT) il 11/03/1964 CORONA VINCENZO nato a TUSCANIA (VT) il 09/02/1958	CNCLLL64C51M082A CRNVCS58B09L310N	Oneri possessore per 1/2 per acquisto dalla cassa per la formazione della proprieta' contadina venditrice con patto di riservato dominio possessore per 1/2 per acquisto dalla cassa per la formazione della piccola proprieta' contadina venditore con patto di riservato dominio	1/2 -	asservimento	17750	68	136	60,35

Viterbo	L310	Tuscania	27	365	AB	PASCOLO ARB	1	1	81	Euro:0,28 (*)	Euro:0,09	CIANCALEONI LEONELLA nata a VITERBO (VT) il 11/03/1964 CORONA VINCENZO nato a TUSCANIA (VT) il 09/02/1958	CNCLLL64C51M082A CRNVN58B09L310N	Oneri possessore per 1/2 per acquisto dalla cassa per la formazione della proprieta' contadina venditrice con patto di riservato dominio possessore per 1/2 per acquisto dalla cassa per la formazione della piccola proprieta' contadina venditore con patto di riservato dominio	1/2 -	asservimento	5950			0	
Viterbo	L310	Tuscania	27	367	AA	SEMINATIVO	4	10		Euro:3,36 (*)	Euro:2,07	CIANCALEONI LEONELLA nata a VITERBO (VT) il 11/03/1964 CORONA VINCENZO nato a TUSCANIA (VT) il 09/02/1958	CNCLLL64C51M082A CRNVN58B09L310N	Oneri possessore per 1/2 per acquisto dalla cassa per la formazione della proprieta' contadina venditrice con patto di riservato dominio possessore per 1/2 per acquisto dalla cassa per la formazione della piccola proprieta' contadina venditore con patto di riservato dominio	1/2 -	asservimento	9800		2,94		
Viterbo	L310	Tuscania	27	367	AB	CANNETO	1		90	Euro:0,23 (*)	Euro:0,19	CIANCALEONI LEONELLA nata a VITERBO (VT) il 11/03/1964 CORONA VINCENZO nato a TUSCANIA (VT) il 09/02/1958	CNCLLL64C51M082A CRNVN58B09L310N	Oneri possessore per 1/2 per acquisto dalla cassa per la formazione della proprieta' contadina venditrice con patto di riservato dominio possessore per 1/2 per acquisto dalla cassa per la formazione della piccola proprieta' contadina venditore con patto di riservato dominio	1/2 -	asservimento	6800	6	12	0	
Viterbo	L310	Tuscania	27	368		CANNETO	1	0	2	40	Euro: 0,62	Euro: 0,50	BARMINA GHITA nata a ORUNE (NU) il 17/12/1923 MANCA ANTONIO nato a ORUNE (NU) il 11/08/1947 MANCA BONARIA nata a ORUNE (NU) il 10/07/1925 MANCA FRANCESCA nata a SAN VENANZO (TR) il 28/06/1951 MANCA FRANCESCO nato a ORUNE (NU) il 15/10/1916 MANCA GIOVANNI nato a ORUNE (NU) il 06/05/1907 MANCA MARIA nata a ORUNE (NU) il 03/07/1920 MANCA MARTINO nato a ORUNE (NU) il 23/01/1911 MANCA PASQUALINA nata a ORUNE (NU) il 03/03/1928 MANCA PIETRO PAOLO nato a ORUNE (NU) il 07/12/1945 MANCA SPERANZA nata a ORUNE (NU) il 04/04/1954 MANCA FRANCESCO nato a ROMA (RM) il 06/10/1969 MANCA MARCO nato a ROMA (RM) il 17/04/1967 MANCA PAOLO nato a ROMA (RM) il 13/08/1963	BRMGHT23T57G147S MNCNTN47M11G147I MNCBNR25L50G147R MNCFCN51H68I381M MNCFCN16R15G147O MNCGNN07E06G147E MNCMRA20L43G147Z MNCMTN11A23G147J MNCPLQ28C43G147U MNCPRP45T07G147Q MNCN54D44G147I MNCFCN69R06H501A MNCMRC67D17H501V MNCPLA63M13H501P	Proprieta'	2/96 1/96 54/96 1/96 6/96 6/96 6/96 6/96 6/96 1/96 1/96 1/48 1/48 1/48	asservimento	6800	2	4	0,68

Viterbo	L310	Toscana	52	49	AB	PASCOLO	2		50	68	Euro:3,40 (*)	Euro:2,09	PASQUALETTI LUIGI nato a ARELNA DI CASTRO (VT) il 25/01/1954 PASQUALETTI ROSA MARIA nata a ARELNA DI CASTRO (VT) il 10/11/1949	PSQLGU54A25A412R PSQRM49550A412A	Proprieta'	1/2 1/2	asservimento	5750	201	402	0
Viterbo	L310	Toscana	52	49	AC	PASCOLO ARB	2	1	7	24	Euro:9,97 (*)	Euro:3,88	PASQUALETTI LUIGI nato a ARELNA DI CASTRO (VT) il 25/01/1954 PASQUALETTI ROSA MARIA nata a ARELNA DI CASTRO (VT) il 10/11/1949	PSQLGU54A25A412R PSQRM49550A412A	Proprieta'	1/2 1/2	asservimento	5950			0
Viterbo	L310	Toscana	52	34	AA	SEMINATIVO	2		50	42	Euro:49,48 (*)	Euro:16,93	FALASCHI GIANPAOLO nato a TUSCANIA (VT) il 31/07/1963	FLSGPL63L31L310X	Proprieta'	1/1	asservimento	9800	75	150	88,5
Viterbo	L310	Toscana	52	34	AB	ORTO IRRIG	1		10	8	Euro:28,63 (*)	Euro:11,19	FALASCHI GIANPAOLO nato a TUSCANIA (VT) il 31/07/1963	FLSGPL63L31L310X	Proprieta'	1/1	asservimento	23600			0
Viterbo	L310	Toscana	65	35		SEMIN IRRIG	1	0	17	30	Euro: 37,08 (*)	Euro: 12,51	DE CARLI RENZO nato a PIANSANO (VT) il 08/11/1939 SPINEDI IGNAZIO nato a ROMA (RM) il 03/03/1945	DCRRNZ39S08G571W SPNGNZ45C03H5010	Livellario Diritto del concedente		asservimento	17750	46	92	40,825
Viterbo	L310	Toscana	65	10		ORTO IRRIG	1	0	9	10	Euro: 25,85 (*)	Euro: 10,10	PREBENDA PARROCCHIALE DEI SS MARTIRI IN TUSCANIA CAPOTOSTO AURELIO nato a TARQUINIA (VT) il 07/02/1985	- CPTRLA85B07D024H	Diritto del concedente Enfiteusi	- 1/1	asservimento	23600	246	492	290,28
Viterbo	L310	Toscana	52	19	AA	SEMINATIVO	4	1	69	61	Euro:56,94 (*)	Euro:35,04	PASQUALETTI LUIGI nato a ARELNA DI CASTRO (VT) il 25/01/1954 PASQUALETTI ROSA MARIA nata a ARELNA DI CASTRO (VT) il 10/11/1949	PSQLGU54A25A412R PSQRM49550A412A	Proprieta'	1/2 1/2	asservimento	9800	368	736	180,32
Viterbo	L310	Toscana	52	19	AB	PASCOLO ARB	2		7	99	Euro:0,74 (*)	Euro:0,29	PASQUALETTI LUIGI nato a ARELNA DI CASTRO (VT) il 25/01/1954 PASQUALETTI ROSA MARIA nata a ARELNA DI CASTRO (VT) il 10/11/1949	PSQLGU54A25A412R PSQRM49550A412A	Proprieta'	1/2 1/2	asservimento	5950			0
Viterbo	L310	Toscana	65	51		SEMINATIVO	3	0	56	20	Euro: 37,73 (*)	Euro: 14,51	NICOLAI ANTONIO nato a TUSCANIA (VT) il 12/09/1961	NCLNTN61P12L310H	Proprieta'	1000/1000	asservimento	9800	500	1000	245
Viterbo	L310	Toscana	65	54	AA	PASCOLO ARB	1		14	58	Euro:2,26 (*)	Euro:0,75	ROSSI ADRIANA nata a TUSCANIA (VT) il 07/10/1922 ROSSI ANTELIO nato a TUSCANIA (VT) il 15/10/1927 NAPOLI GIANFRANCO nato a TUSCANIA (VT) il 22/04/1960 NAPOLI GIUSEPPE nato a TUSCANIA (VT) il 29/09/1930 NAPOLI PAOLA nata a TUSCANIA (VT) il 24/04/1954	RSSDRN22R47L3100 RSSNTL27R15L310A NPLGFR60D22L310U NPLGPP30P29L310M NPLPLA54D64L310N	Proprieta'	1/3 1/3 1/9 1/9 1/9	esproprio	5950	122	488	478,24
Viterbo	L310	Toscana	65	54	AB	SEMINATIVO	4		8	52	Euro:2,86 (*)	Euro:1,76	ROSSI ADRIANA nata a TUSCANIA (VT) il 07/10/1922 ROSSI ANTELIO nato a TUSCANIA (VT) il 15/10/1927 NAPOLI GIANFRANCO nato a TUSCANIA (VT) il 22/04/1960 NAPOLI GIUSEPPE nato a TUSCANIA (VT) il 29/09/1930 NAPOLI PAOLA nata a TUSCANIA (VT) il 24/04/1954	RSSDRN22R47L3100 RSSNTL27R15L310A NPLGFR60D22L310U NPLGPP30P29L310M NPLPLA54D64L310N	Proprieta'	1/3 1/3 1/9 1/9 1/9	esproprio	9800			0
Viterbo	L310	Toscana	65	52		SEMIN IRRIG	1	0	11	20	Euro: 24,00 (*)	Euro: 8,10	ISTITUTO DIOCESANO PER IL SOSTENTAMENTO DEL CLERO con sede in VITERBO (VT)	01226110565	Proprieta'	1/1	esproprio	17750	521	2084	3699,1
Viterbo	L310	Toscana	83	130		SEMINATIVO	3	7	60	35	Euro: 510,49	Euro: 196,34	IACOBÌ ANGELO nato a TUSCANIA (VT) il 29/09/1956 IACOBÌ CATERINA nata a TUSCANIA (VT) il 18/02/1963 PACINI ANGELA nata a TUSCANIA (VT) il 24/02/1930	CBINGL56P29L310Z CBICRN63858L310G PCNNGL30B64L310C	Proprieta'	1/6 1/6 4/6	esproprio	9800	396	1584	1552,32
Viterbo	L310	Toscana	83	51		SEMINATIVO	3	3	65	30	Euro: 245,26	Euro: 94,33	DE MARCHI MARIA nata a VITERBO (VT) il 14/10/1926 MARCOALDI DANIELA nata a TUSCANIA (VT) il 05/09/1954	DMRMRA26R54M082C MRCNDL54P45L310B	Usufrutto Nuda proprieta'	1000/1000 1/1	esproprio	9800	209	836	819,28
Viterbo	L310	Toscana	83	219		SEMINATIVO	3	3	14	58	Euro: 211,21	Euro: 81,23	PAOLETTI ROBERTA nata a TUSCANIA (VT) il 25/04/1966	PLTRRT66D65L310J	Proprieta'	1/1	asservimento	9800	130	260	63,7
Viterbo	L310	Toscana	83	83		SEMINATIVO	3	1	81	90	Euro: 122,13	Euro: 46,97	SCRIBONI STEFANIA nata a TUSCANIA (VT) il 29/01/1967	SCRSPN67A69L310G	Proprieta'	1/1	asservimento	9800	339	678	166,11
Viterbo	L310	Toscana	95	61		SEMIN IRRIG	2	0	34	25	Euro: 38,03 (*)	Euro: 22,11	COMUNE DI TUSCANIA con sede in TUSCANIA (VT) TEDESCHI GIOVANNI nato a TUSCANIA (VT) il 17/08/1943	00171510563 TDSGNN43M17L310G	Diritto del concedente Enfiteusi	1/1 1/1	asservimento	17750	43	86	38,1625
Viterbo	L310	Toscana	95	40	AA	SEMINATIVO	3		2	5	Euro:1,38 (*)	Euro:0,53	COMUNE DI TUSCANIA con sede in TUSCANIA (VT) TEDESCHI PAOLO nato a TOLFA (RM) il 26/04/1948	00171510563 TDSPLA48D26L192K	Diritto del concedente Enfiteusi	1/1 1/1	asservimento	9800	42	84	26,88
Viterbo	L310	Toscana	95	40	AB	ULIVETO	2		35	75	Euro:13,85 (*)	Euro:5,54	COMUNE DI TUSCANIA con sede in TUSCANIA (VT) TEDESCHI PAOLO nato a TOLFA (RM) il 26/04/1948	00171510563 TDSPLA48D26L192K	Diritto del concedente Enfiteusi	1/1 1/1	asservimento	12800			0
Viterbo	L310	Toscana	95	17	AA	ULIVETO	2		7	42	Euro:2,87 (*)	Euro:1,15	COMUNE DI TUSCANIA con sede in TUSCANIA (VT) PAOLETTI ROBERTO nato a TUSCANIA (VT) il 23/10/1944	00171510563 PLTRRT44R23L310S	Diritto del concedente Enfiteusi	1/1 1/1	asservimento	12800	65	130	54,1125
Viterbo	L310	Toscana	95	17	AB	FRUTTETO			92	98	Euro:141,66 (*)	Euro:64,83	COMUNE DI TUSCANIA con sede in TUSCANIA (VT) PAOLETTI ROBERTO nato a TUSCANIA (VT) il 23/10/1944	00171510563 PLTRRT44R23L310S	Diritto del concedente Enfiteusi	1/1 1/1	asservimento	16650			0
Viterbo	L310	Toscana	95	82		FRUTTETO	U	0	48	75	Euro: 74,27	Euro: 33,99	COMUNE DI TUSCANIA con sede in TUSCANIA (VT) PAOLETTI ROBERTO nato a TUSCANIA (VT) il 23/10/1944	00171510563 PLTRRT44R23L310S	Diritto del concedente Enfiteusi	1/1 1/1	asservimento	16650	27	54	22,4775
Viterbo	L310	Toscana	95	81		FRUTTETO	U	0	51	65	Euro: 78,69	Euro: 36,01	COMUNE DI TUSCANIA con sede in TUSCANIA (VT) PAOLETTI ROBERTO nato a TUSCANIA (VT) il 23/10/1944	00171510563 PLTRRT44R23L310S	Diritto del concedente Enfiteusi	1/1 1/1	asservimento	16650	28	56	23,31

Viterbo	L310	Tuscania	95	19		FRUTTETO	U	0	97	50	Euro: 148,55	Euro: 67,98	COMUNE DI TUSCANIA con sede in TUSCANIA (VT) PAOLETTI ROBERTO nato a TUSCANIA (VT) il 23/10/1944	00171510563 PLTRRT44R23L310S	Diritto del concedente Enfiteusi	1/1 1/1	asservimento	16650	55	110	45,7875
Viterbo	L310	Tuscania	95	20		VIGN ULIVET	1	1	4	0	Euro: 112,79	Euro: 53,71	LAICI GIOVANNA nata a TUSCANIA (VT) il 19/06/1947	LCAGNN47H59L310V	Proprieta'	1000/1000	asservimento	18600	53	106	49,29
Viterbo	L310	Tuscania	94	4		SEMINATIVO	4	9	19	50	Euro: 308,67	Euro: 189,95	AGRICOLA VAL VIDONE SRL CON SEDE IN ROMA	06816570581	Proprieta'	1000/1000	asservimento	9800	6	12	2,94
Viterbo	L310	Tuscania	94	5		SEMINATIVO	3	1	47	50	Euro: 99,03	Euro: 38,09	CHERUBINI GIULIO nato a TUSCANIA (VT) il 06/07/1958	CHRGU58L06L310U	Proprieta'	1/1	asservimento	9800	277	554	135,73
Viterbo	L310	Tuscania	94	6		SEMINATIVO	3	2	77	80	Euro: 186,51	Euro: 71,74	CHERUBINI GIANCARLO nato a TUSCANIA (VT) il 12/12/1965 CHERUBINI GIULIO nato a TUSCANIA (VT) il 06/07/1958	CHRGCR65T12L310E CHRGU58L06L310U	Proprieta'	1/2 1/2	asservimento	9800	378	756	185,22
Viterbo	L310	Tuscania	94	7		SEMINATIVO	2	12	72	50	Euro: 1248,66	Euro: 427,17	AGRICOLA VAL VIDONE SRL CON SEDE IN ROMA	06816570581	Proprieta'	1000/1000	asservimento	9800	424	848	207,76
Viterbo	L310	Tuscania	94	8	AA	SEMINATIVO	3	3			Euro:201,42 (*)	Euro:77,47	AGRICOLA VAL VIDONE SRL CON SEDE IN ROMA	06816570581	Proprieta'	1000/1000	asservimento	9800	336	672	164,64
Viterbo	L310	Tuscania	94	8	AB	PASCOLO	1		22		Euro:2,27 (*)	Euro:1,36	AGRICOLA VAL VIDONE SRL CON SEDE IN ROMA	06816570581	Proprieta'	1000/1000	asservimento	5750			0
Viterbo	L310	Tuscania	93	2	AA	PASCOLO ARB	1		4	38	Euro:0,68 (*)	Euro:0,23	AGRICOLA VAL VIDONE SRL CON SEDE IN ROMA	06816570581	Proprieta'	1000/1000	asservimento	5950	345	690	169,05
Viterbo	L310	Tuscania	93	2	AB	SEMINATIVO	3	4	36	2	Euro:292,74 (*)	Euro:112,59	AGRICOLA VAL VIDONE SRL CON SEDE IN ROMA	06816570581	Proprieta'	1000/1000	asservimento	9800			0
Viterbo	L310	Tuscania	93	1		SEMINATIVO	2	24	15	40	Euro: 2370,15	Euro: 810,84	FEMA S.S CON SEDE IN MONTEFIASCONE		Proprieta'	1000/1000	esproprio	9800	480	1120	1097,6
Viterbo	L310	Tuscania	107	151		SEMINATIVO	3	9	54	30	Euro: 640,71	Euro: 246,43	FEMA S.S CON SEDE IN MONTEFIASCONE		Proprieta'	1000/1000	esproprio	9800	840	3080	3018,4
Viterbo	L310	Tuscania	79	73		SEMIN IRRIG	2	8	22	0	Euro: 1379,71	Euro: 530,66	FEMA S.S CON SEDE IN MONTEFIASCONE		Proprieta'	1000/1000	esproprio	17750	312	1248	2215,2
Viterbo	L310	Tuscania	105	72	AA	SEMINATIVO	2			84	Euro:0,82 (*)	Euro:0,28	FEMA S.S CON SEDE IN MONTEFIASCONE		Proprieta'	1000/1000	esproprio	9800	9	36	64,8
Viterbo	L310	Tuscania	105	72	AB	AREA RURALE				86			FEMA S.S CON SEDE IN MONTEFIASCONE		Proprieta'	1000/1000	esproprio	18000			0
Viterbo	L310	Tuscania	105	146		SEMINATIVO	3	0	92	31	Euro: 61,98	Euro: 23,84	FEMA S.S CON SEDE IN MONTEFIASCONE		Proprieta'	1000/1000	esproprio	9800	56	224	219,52
Viterbo	L310	Tuscania	79	59	A	SEMINATIVO	2	4	96	60	Euro:487,30 (*)	Euro:166,71	FEMA S.S CON SEDE IN MONTEFIASCONE		Proprieta'	1000/1000	esproprio	9800	547	2188	3883,7
Viterbo	L310	Tuscania	79	59	B	SEMIN IRRIG	2	11	51	70	Euro:1933,11 (*)	Euro:743,50	FEMA S.S CON SEDE IN MONTEFIASCONE		Proprieta'	1000/1000	esproprio	17750			0
Viterbo	L310	Tuscania	105	60		SEMINATIVO	2	5	83	0	Euro: 572,08	Euro: 195,71	FEMA S.S CON SEDE IN MONTEFIASCONE		Proprieta'	1000/1000	esproprio	9800	4	16	15,68
Viterbo	L310	Tuscania	105	94		SEMINATIVO	2	2	48	15	Euro: 243,50	Euro: 83,30	INTESTAZIONE PARZIALE PINTUS CHIARA nata a VITERBO (VT) il 04/03/1979 PINTUS ILARIA nata a TARQUINIA (VT) il 03/10/1982	PNTCHR79C44M082G PNTLRI82R43D024I	Nuda proprieta'	1/2 1/2	esproprio	9800	68	272	266,56
Viterbo	L310	Tuscania	105	95		SEMINATIVO	2	2	48	15	Euro: 243,50	Euro: 83,30	BIANCHI FRANCESCA MARIA nata a TUSCANIA (VT) il 17/05/1954	BNCFCN54E57L310J	Proprieta'	1000/1000	esproprio	9800	80	320	313,6
Viterbo	L310	Tuscania	105	85		SEMINATIVO	2	0	14	70	Euro: 14,42	Euro: 4,93	BORDO ADRIANA nata a PIANSANO (VT) il 18/01/1947 EUTIZI ENZO VITTORIO nato a TUSCANIA (VT) il 10/04/1939	BRDRRN47A58G571L TZENVT39D10L310F	Proprieta'	1/2 1/2	esproprio	9800	163	652	638,96
Viterbo	L310	Tuscania	105	26		SEMIN IRRIG	1	0	84	10	Euro: 180,25	Euro: 60,81	BRIZI CESARE nato a MONTEFIASCONE (VT) il 10/03/1979	BRZCSR79C10F499S	Proprieta'	1/1	esproprio	17750	11	44	78,1
Viterbo	L310	Tuscania	105	27		SEMIN IRRIG	1	2	4	20	Euro: 427,12 (*)	Euro: 147,64	NICOLAI VINCENZO nato a TUSCANIA (VT) il 10/06/1966	NCLVCN66H10L310V	Proprieta'	1/1	esproprio	17750	92	368	653,2

SOTTOSTAZIONE

Provincia	Codice	Comune	Foglio	Particella	Qualità	Classe	ha	are	ca	Reddito dominicale	Reddito agrario	Intestatario	Codice fiscale	Titolarità	Quota	Tipologia	V.A.M. Valore Agricolo (Euro/Ha)	SUPERFICIE SERVITU [mq]	Stima valore esproprio [€]
Viterbo	L310	Tuscania	105	242	SEMIN IRRIG	1	1	9	65	Euro: 235,01	Euro: 79,28	CLEMENTI GIUSEPPE nato a TUSCANIA (VT) il 16/08/1966 CLEMENTI MARCELLO nato a VIGNANELLO (VT) il 26/04/1935 CLEMENTI SANTE nato a VITERBO (VT) il 04/10/1971	CLMGPP66M16L310D CLMMCL35D26L882L CLMSNT71R04M082W	Proprieta'	1/6 4/6 1/6	esproprio	17750	10965	19462,875
Viterbo	L310	Tuscania	105	243	SEMIN IRRIG	1	0	92	95	Euro: 199,22	Euro: 67,21	CLEMENTI GIUSEPPE nato a TUSCANIA (VT) il 16/08/1966 CLEMENTI MARCELLO nato a VIGNANELLO (VT) il 26/04/1935 CLEMENTI SANTE nato a VITERBO (VT) il 04/10/1971	CLMGPP66M16L310D CLMMCL35D26L882L CLMSNT71R04M082W	Proprieta'	1/6 4/6 1/6	esproprio	17750	925	1641,875

CAVIDOTTO AT

Provincia	Codice	Comune	Foglio	Particella	Qualità	Classe	ha	are	ca	Reddito dominicale	Reddito agrario	Intestatario	Codice fiscale	Titolarità	Quota	Tipologia	V.A.M. Valore Agricolo (Euro/Ha)	Lunghezza [m]	Superficie servitù [mq]	Stima valore esproprio [€]
Viterbo	L310	Tuscania	105	161	SEMIN IRRIG	1	1	0	10	Euro: 214,54	Euro: 72,38	CARALLA MICHELE nato a MOSCIANO SANT'ANGELO (TE) il 08/05/1942 FANELLI ROSSANA nata a TARQUINIA (VT) il 05/06/1946	CRLMHL42E08F764M FNLRSN46H45D024G	Proprieta'	1/2 1/2	esproprio	17750	45	225	399,38
Viterbo	L310	Tuscania	105	162	SEMINATIVO	2	1	0	10	Euro: 98,22	Euro: 33,60	CARALLA ALFONSO nato a TARQUINIA (VT) il 07/08/1967	CRLNS67M07D024R	Proprieta'	1/1	esproprio	9800	48	240	235,20
Viterbo	L310	Tuscania	105	33	SEMINATIVO	2	1	99	40	Euro: 195,66	Euro: 66,94	BRIZI CESARE nato a MONTEFIASCONE (VT) il 10/03/1979	BRZCSR79C10F499S	Proprieta'	1/1	esproprio	9800	65	325	318,50
Viterbo	L310	Tuscania	105	176	SEMINATIVO	3	2	33	26	Euro: 156,61	Euro: 60,23	CARDARELLI ELIO LUIGI nato a TUSCANIA (VT) il 31/07/1947	CRDLLG47L31L310P	Proprieta'	1/1	esproprio	9800	165	825	808,50
Viterbo	L310	Tuscania	105	174	SEMIN IRRIG	1	0	4	80	Euro: 10,29	Euro: 3,47	CARDARELLI ENIO nato a TUSCANIA (VT) il 24/06/1955	CRDNEI55H24L310V	Proprieta'	1/1	esproprio	17750	36	180	319,50
Viterbo	L310	Tuscania	105	168	SEMIN IRRIG	1	4	94	25	Euro: 1059,32	Euro: 357,36	CARDARELLI ENIO nato a TUSCANIA (VT) il 24/06/1955	CRDNEI55H24L310V	Proprieta'	1/1	esproprio	17750	141	705	1251,38
Viterbo	L310	Tuscania	105	201	SEMIN IRRIG	1	0	85	96	Euro: 184,24	Euro: 62,15	TERNA-RETE ELETTRICA NAZIONALE SPA con sede in ROMA (RM)	5779661007	Proprieta'	1/1	esproprio	17750	106	530	940,75