

INQUADRAMENTO SU ORTOFOTO

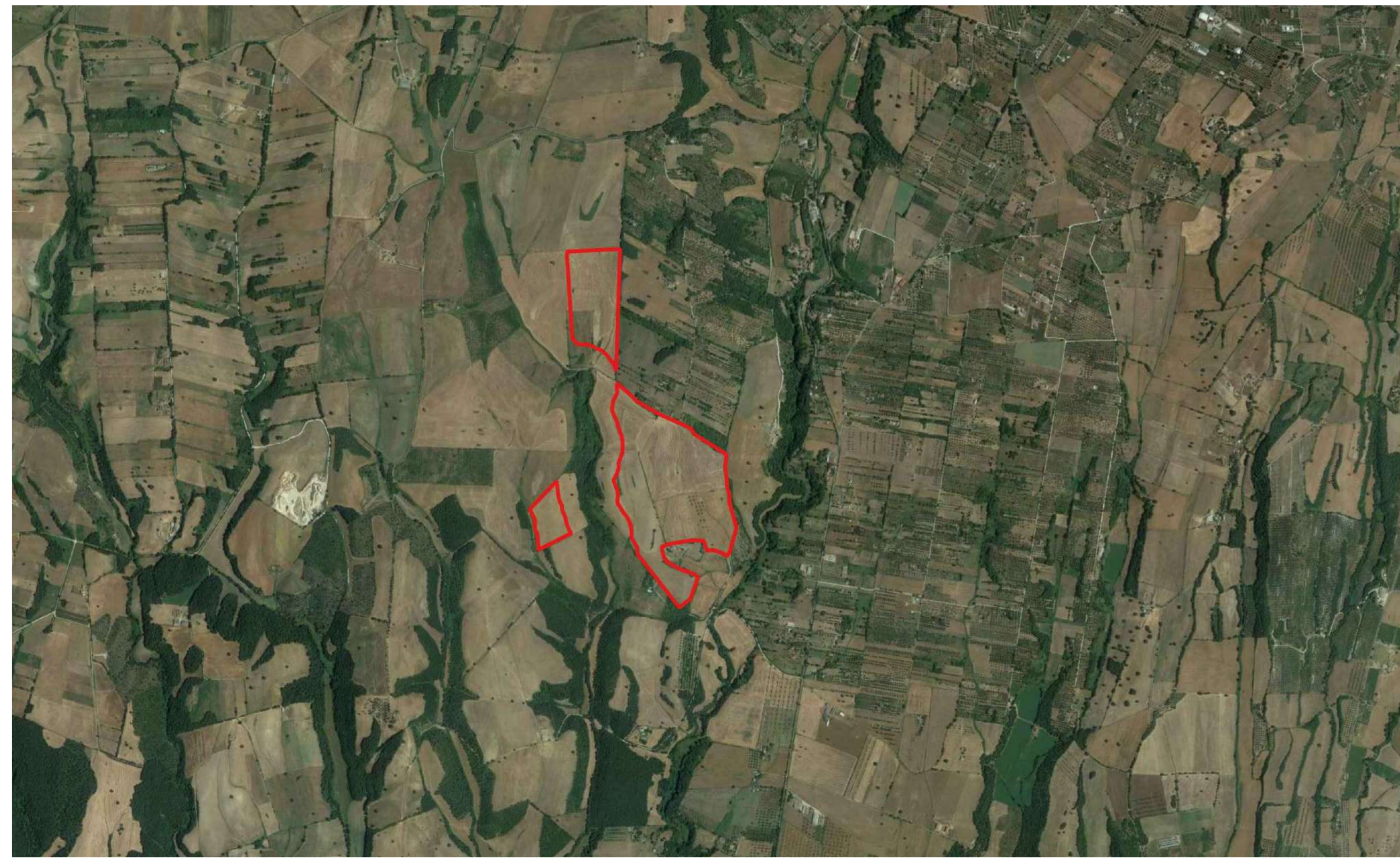

INQUADRAMENTO SU CARTOGRAFIA I.G.M. - SCALA 1:20.000

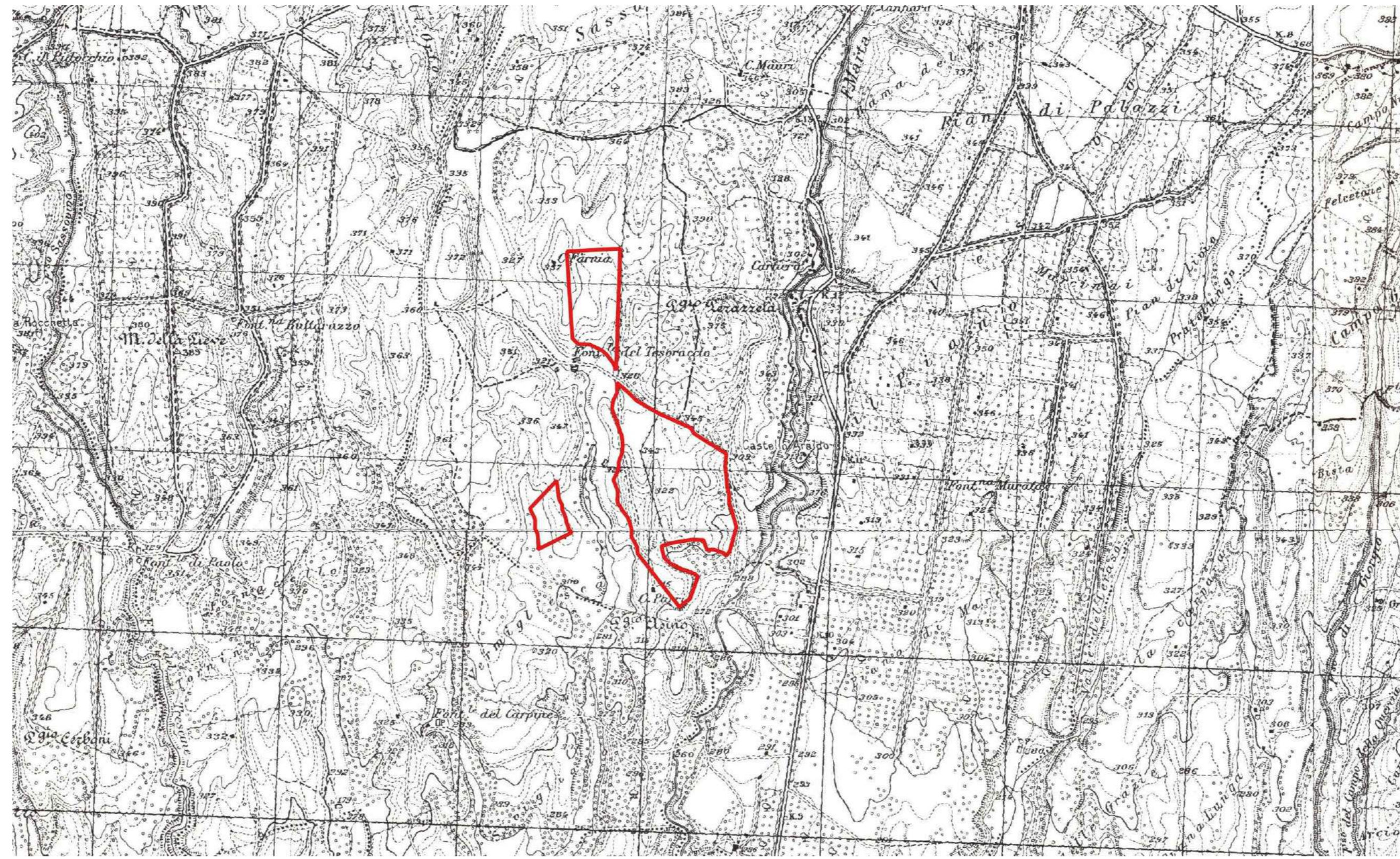

INQUADRAMENTO SU CATASTALE - COMUNE DI MARTA  
FOGLI 12, 13, 17 - SCALA 1:8.000

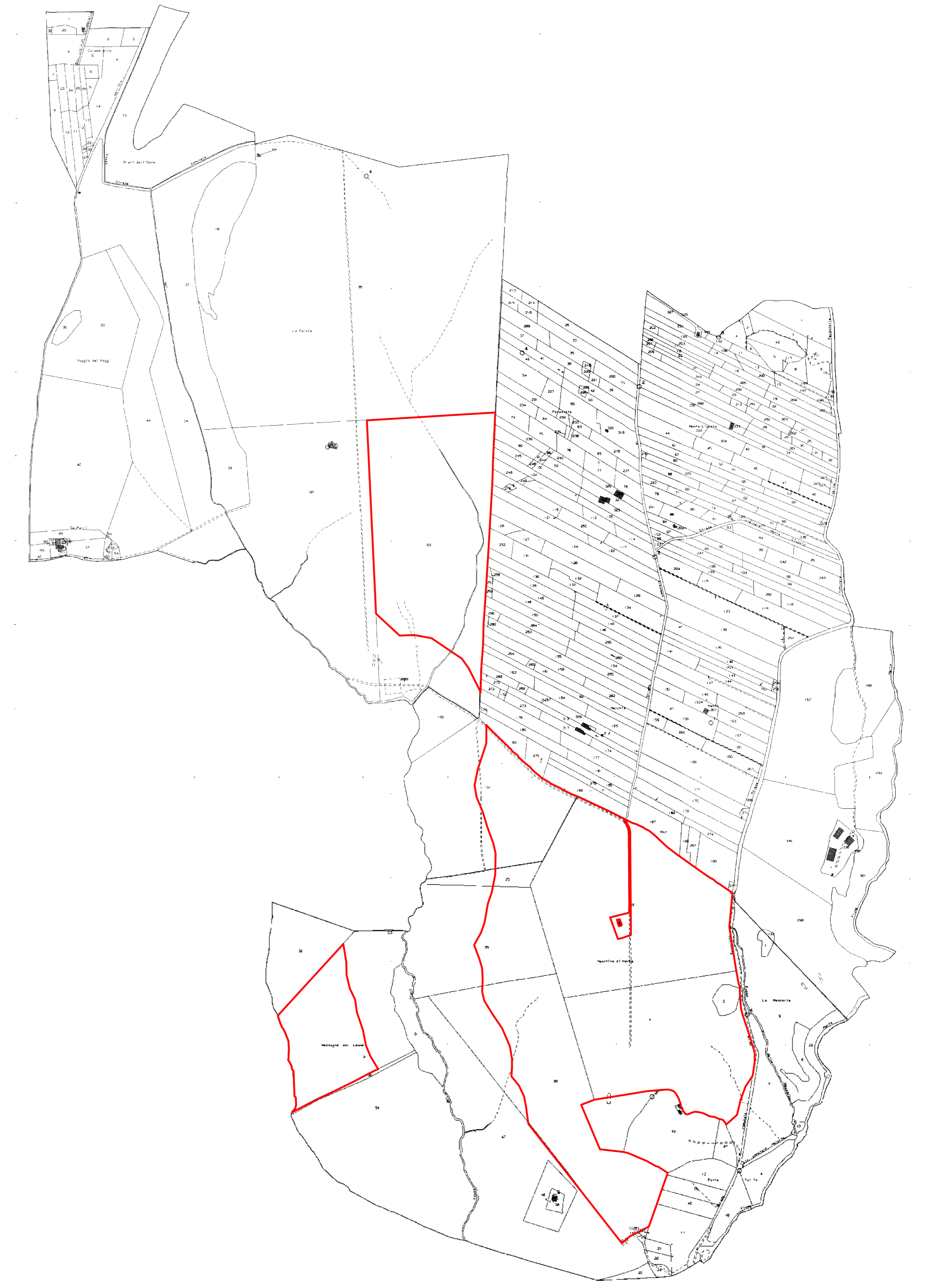

PIANO DI ASSETTO IDROGEOLOGICO - SCALA 1:25.000

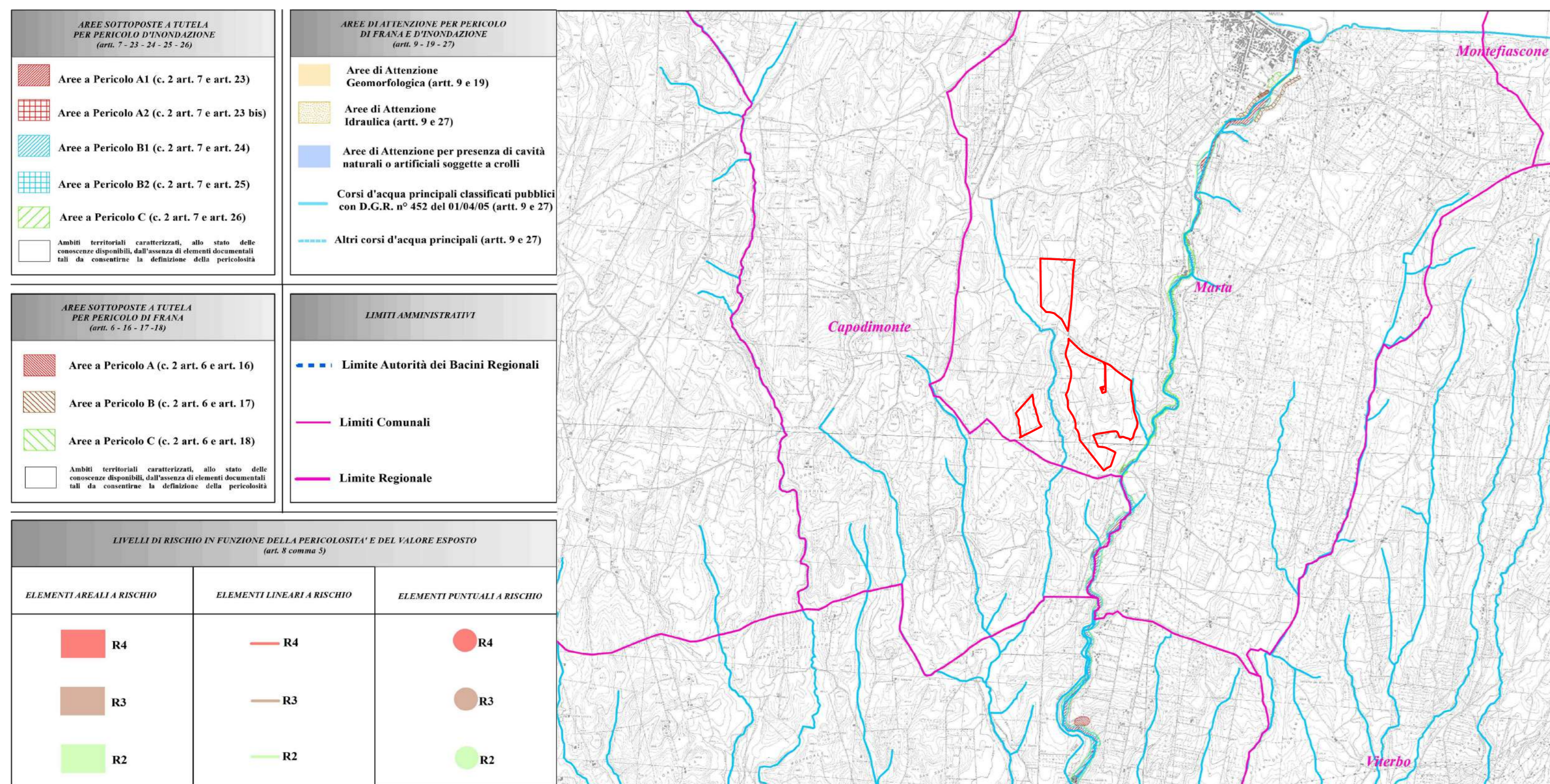

PIANO URBANISTICO COMUNALE GENERALE - SCALA 1:10.000

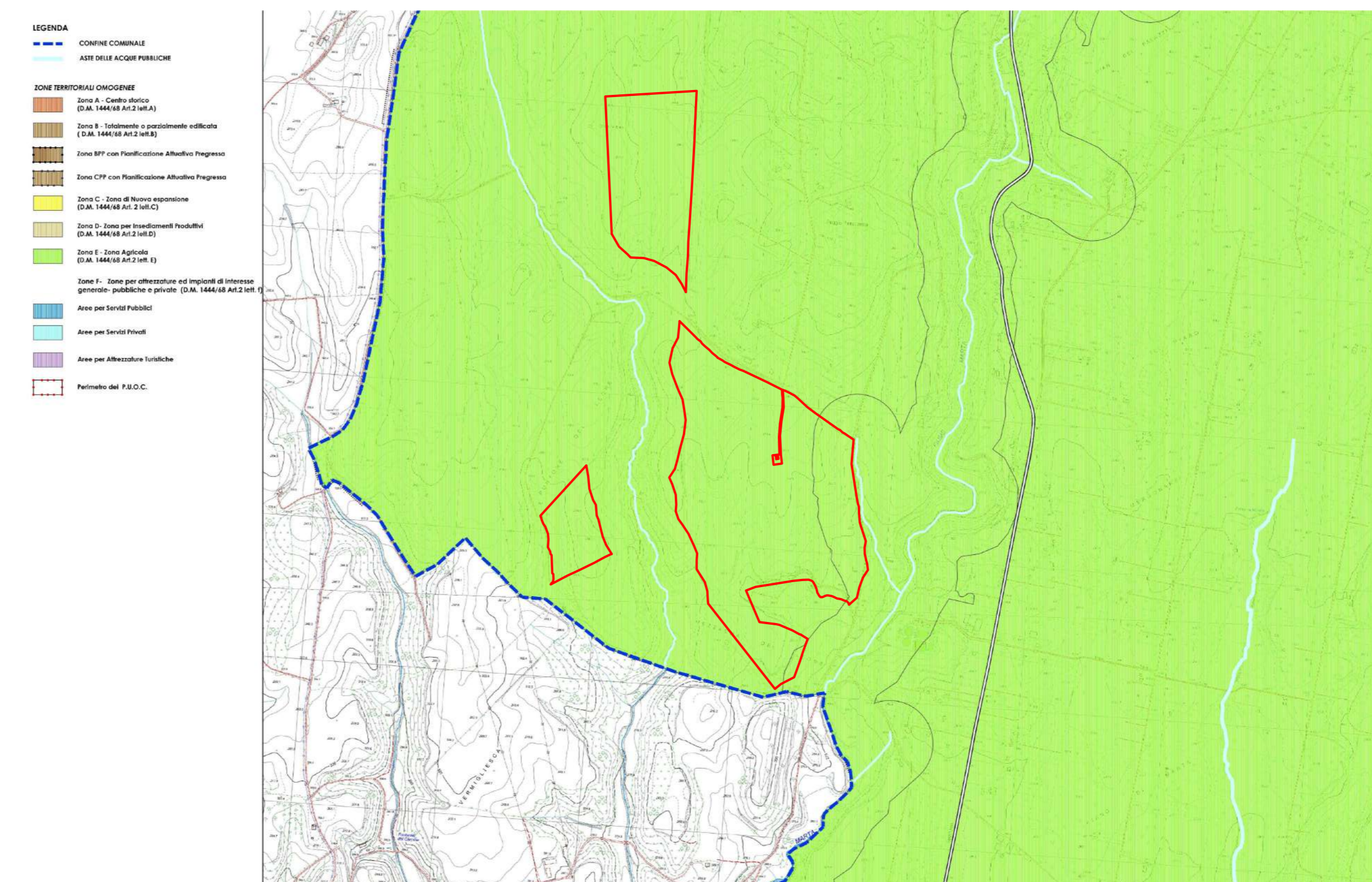

PIANO TERRITORIALE PAESAGGISTICO REGIONALE - TAVOLA A - SCALA 1:20.000

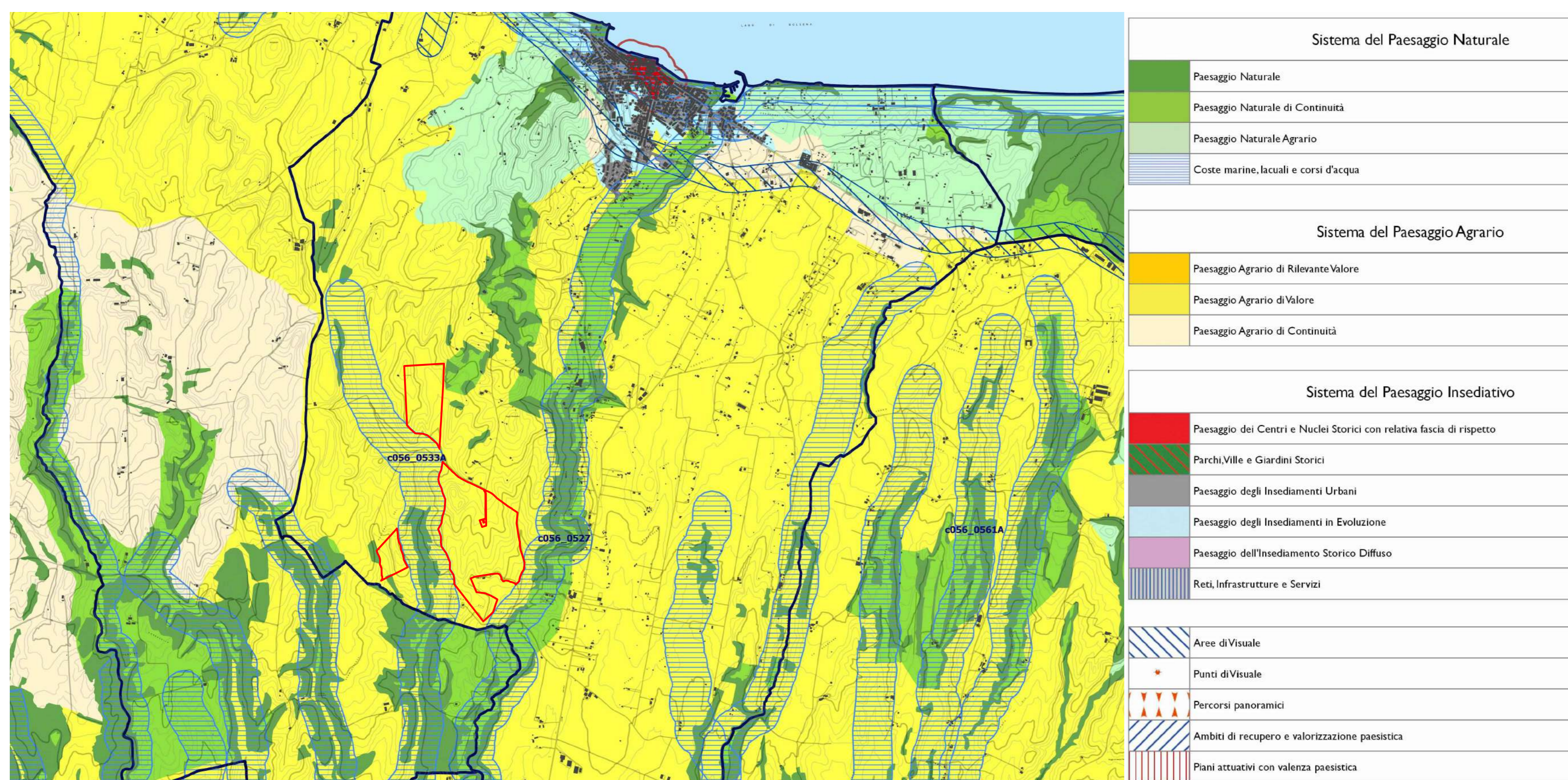

PIANO TERRITORIALE PAESAGGISTICO REGIONALE - TAVOLA B - SCALA 1:20.000

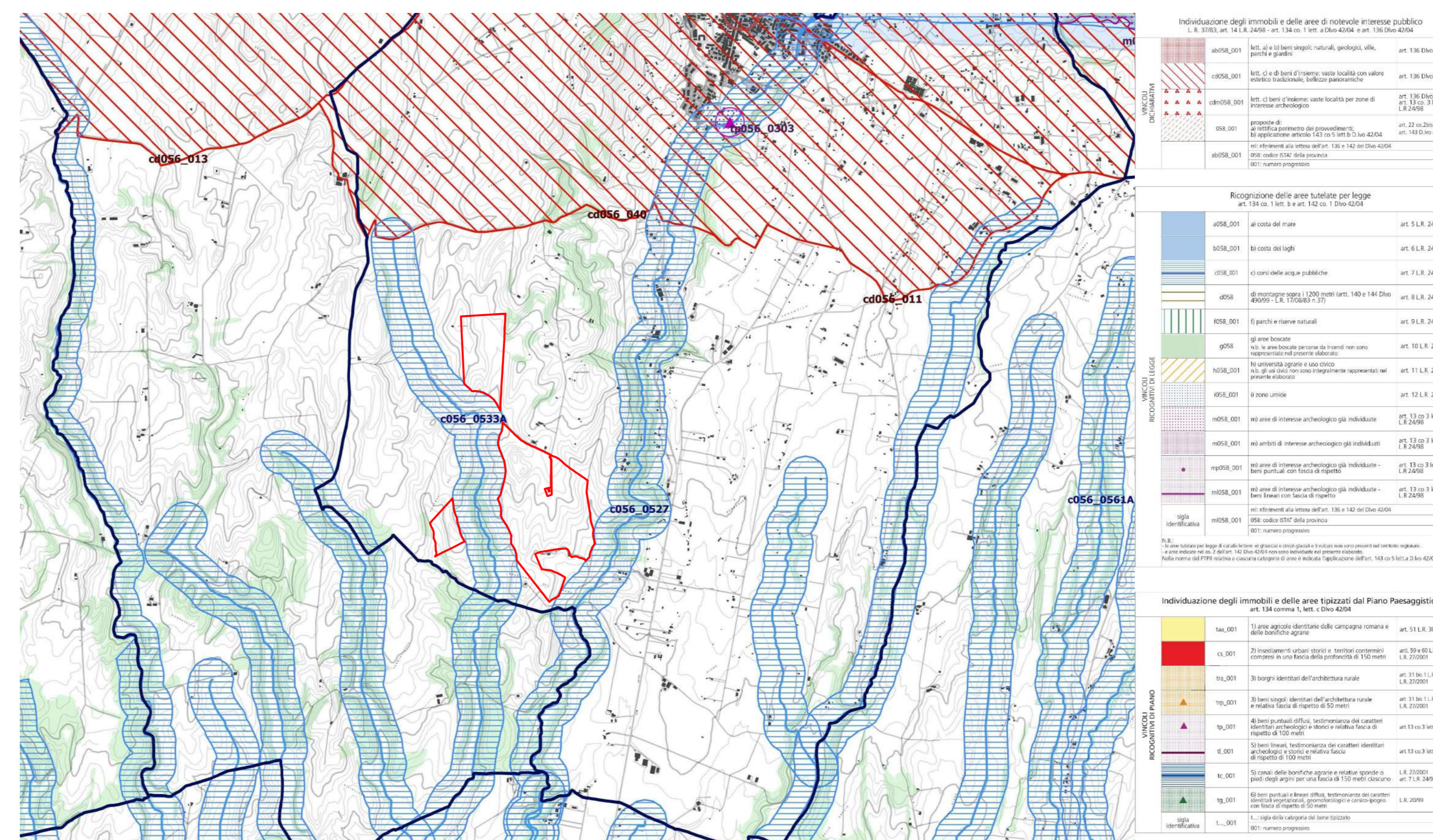

**IMPIANTO FOTOVOLTAICO EG ULIVO  
E OPERE CONNESSE  
POTENZA IMPIANTO 38 MWp - COMUNE DI MARTA**

Proponente  
EG ULIVO S.R.L.  
Via DEI PELLEGRINI 22 - 20122 MILANO (MI) - P.IVA: 12084660963 - PEC: egulivo@pec.it

Progettazione  
Ing. Piero FARENTI, Via Don Giuseppe Corda, SNC - 03030 Santopadre (FR) - tel.: 0776531040 - e-mail: info@farenti.it  
PEC: piero@pec.farenti.it

Collaboratori  
Ing. Andrea FARENTI, Via Don Giuseppe Corda, SNC - 03030 Santopadre (FR) - tel.: 0776531040 - e-mail: info@farenti.it - PEC: andrea@pec.farenti.it

Coordinamento progettuale  
FARENTI S.R.L.  
Via Don Giuseppe Corda, SNC - 03030 Santopadre (FR) - P.IVA 02604750600 - Tel. 0776531040 Fax 07761800135

REVISIONI	REV.	DATA	DESCRIZIONE	ESEGUITO	VERIFICATO	APPROVATO
00	01	21/06/2022		AF	PF	ENF