

CARTA DI INTERVISIBILITA' SU I.G.M. - Scala 1:4.000

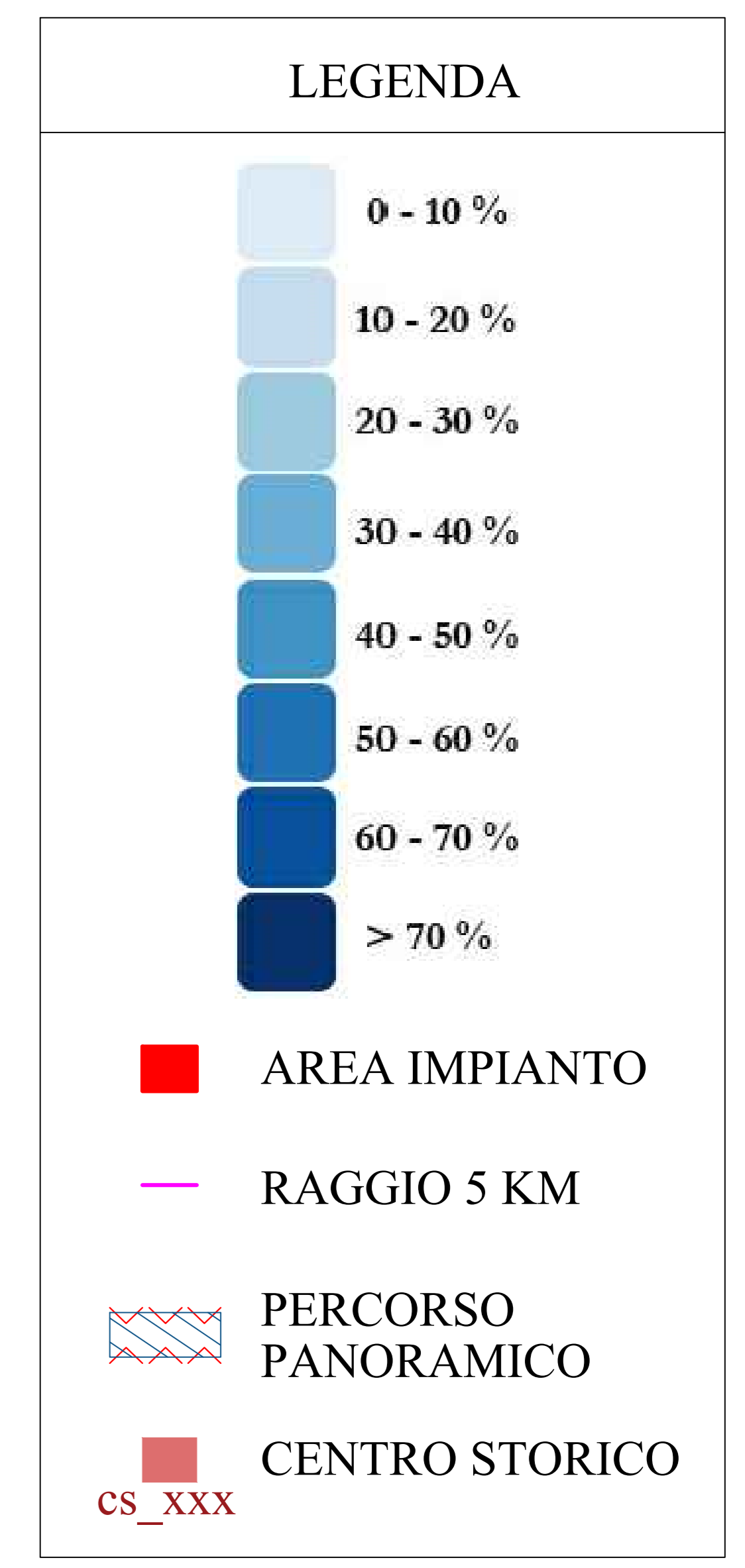
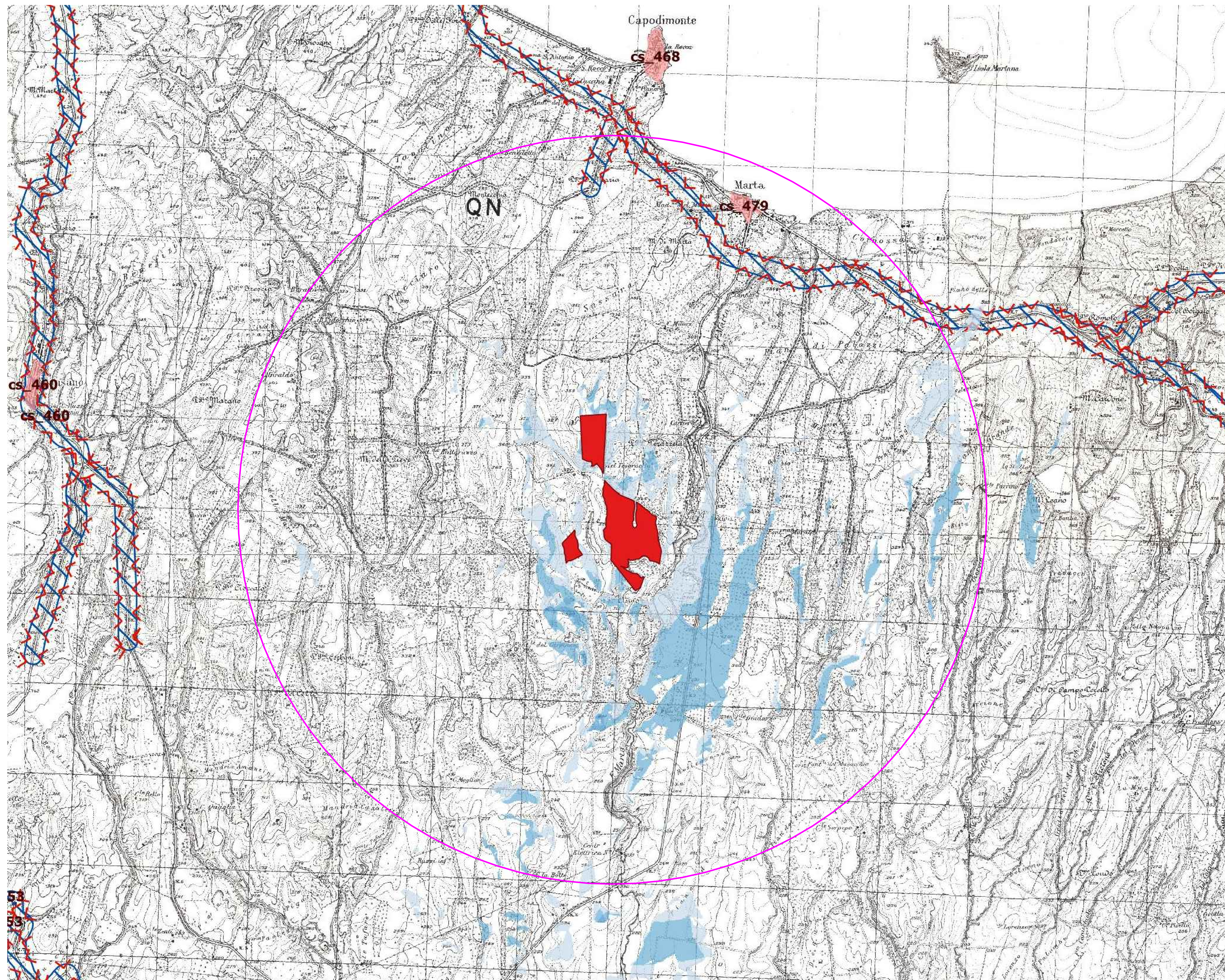

**IMPIANTO FOTOVOLTAICO EG ULIVO
E OPERE CONNESSE
POTENZA IMPIANTO 38 MWp - COMUNE DI MARTA**

Proponente
EG ULIVO S.R.L.
VIA DEI PELLEGRINI 22 - 20122 MILANO (MI) - P.IVA: 12084660963 - PEC: egulivo@pec.it

Progettazione
Ing. Piero FARENTI, Via Don Giuseppe Corda, SNC - 03030 Santopadre (FR) - tel.: 0776531040 - e-mail: info@farenti.it
PEC: piero@pec.farenti.it

Collaboratori
Ing. Andrea FARENTI, Via Don Giuseppe Corda, SNC - 03030 Santopadre (FR) - tel.: 0776531040 - e-mail: info@farenti.it - PEC: andrea@pec.farenti.it

Coordinamento progettuale
FARENTI S.R.L.
Via Don Giuseppe Corda, SNC - 03030 Santopadre (FR) - P.IVA 02604750600 - Tel. 0776531040 Fax 07761800135

Titolo Elaborato
Carta di intervisibilità su I.G.M.

LIVELLO PROGETTAZIONE	CODICE ELABORATO	FILENAME	FORMATO	DATA	SCALA
Progetto definitivo	PD_TAV20	-	A0	06/22	-

Revisióni	REV.	DATA	DESCRIZIONE	ESEGUITO	VERIFICATO	APPROVATO
	00	21/06/2022	-	AF	PF	ENF

N.B. LA CARTA DI INTERVISIBILITA' NON TIENE CONTO DI EVENTUALI OSTACOLI NATURALI E ANTROPICI PRESENTI QUALI ALBERATURE, VEGETAZIONE, FABBRICATI ESISTENTI, MURI ECC.