

PERCORSO CONCETTUALE DI DEFINIZIONE DELLE FUNZIONI

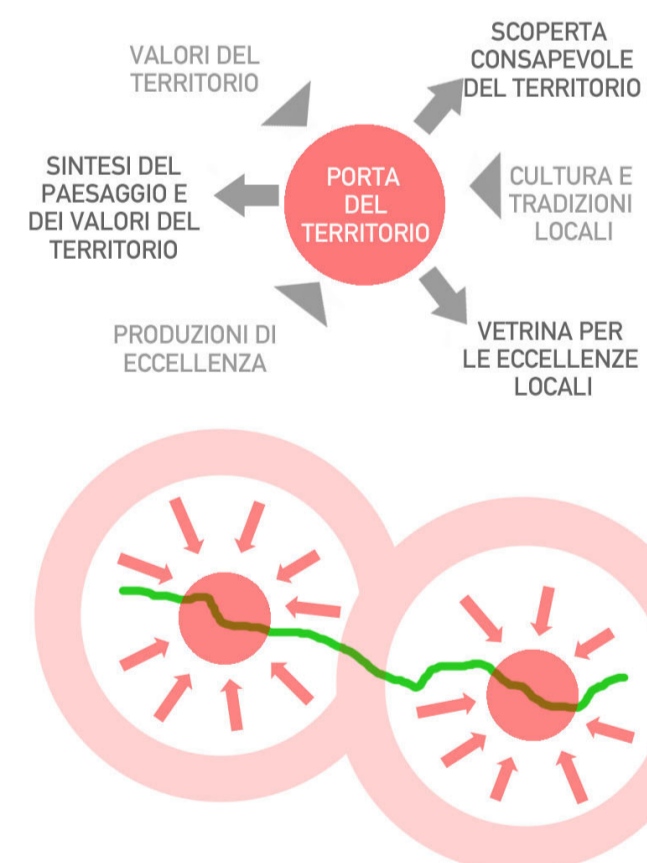

L'analisi e la mappatura dei valori profondi del territorio e dei suoi episodi di eccellenza ha fatto emergere la necessità di individuare particolari luoghi di relazione fra l'infrastruttura e il territorio attraversato. Le porte del territorio catalizzano le offerte, i valori, le produzioni e le tradizioni dei luoghi offrendo all'utente autostradale un mezzo per la scoperta consapevole del contesto e dotando al contempo la comunità locale di opportunità commerciali e di visibilità per i prodotti tipici e per gli elementi peculiari della cultura locale.

La collocazione baricentrica delle aree di servizio rispetto allo sviluppo del tracciato autostradale consente di specializzare le offerte previste nelle porte del territorio in relazione alle particolari peculiarità del contesto.

SISTEMA CHIUSO



SISTEMA DI INTERSCAMBIO TERRITORIO-INFRASTRUTTURA

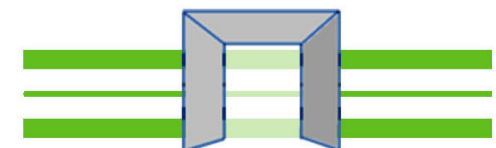

Il sistema tradizionalmente chiuso ed impermeabile dell'infrastruttura autostradale si apre al territorio garantendo una scoperta consapevole del contesto attraversato, dei suoi valori e delle sue offerte di qualità e dotando allo stesso tempo il territorio e la cittadinanza di spazi ed ambienti di elevata qualità naturalistica ed architettonica attrezzati per svolgere funzioni di relazione, di svago e di approfondimento didattico, culturale e naturalistico. Tali aree, in adiacenza delle aree di servizio saranno fruibili al contempo dagli utenti autostradali e, mediante percorsi dedicati sulla viabilità secondaria, dai cittadini e dai fruitori del territorio.

DIAGRAMMA DELLE FUNZIONI PREVISTE E DELLA FRUIZIONE ORARIA

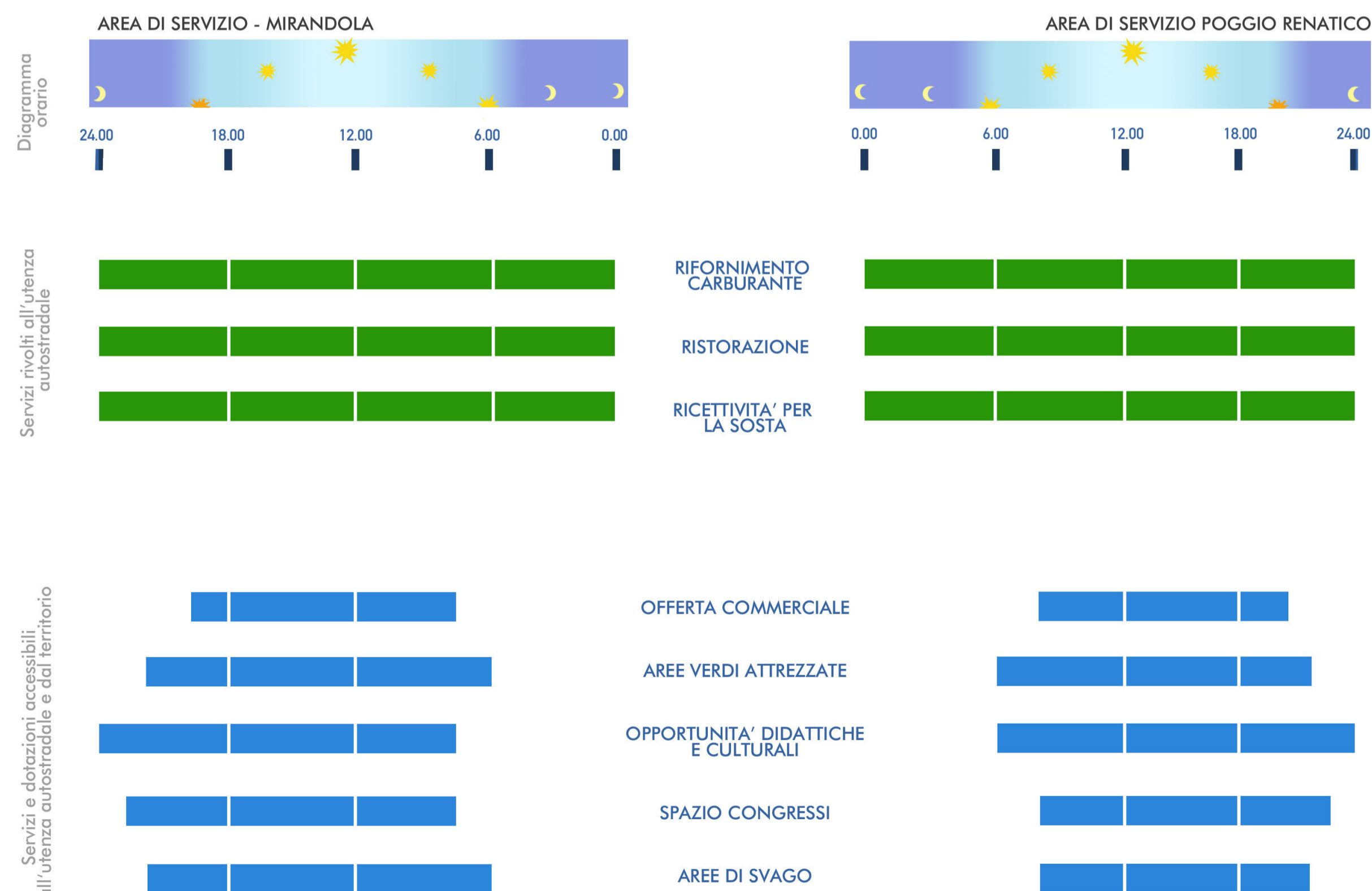

IL CONCESSIONARIO
Regione Emilia-Romagna
ARC AUTOSTRADA REGIONALE CISPADANA

AUTOSTRADA REGIONALE CISPADANA
 DAL CASELLO DI REGGIOLO-ROLO SULLA A22
 AL CASELLO DI FERRARA SUD SULLA A13
 CODICE C.U.P. E81B0800060009

PROGETTO DEFINITIVO

RELAZIONE PAESAGGISTICA
 (AI SENSI DEL DPCM 12/12/2005)
 ASSE AUTOSTRADALE
 (COMPRESIVO DEGLI INTERVENTI LOCALI DI COLLEGAMENTO VIARIO AL SISTEMA AUTOSTRADALE)
 PROGETTO PER UN SISTEMA INTEGRATO DI FRUIBILITÀ DEI VALORI DEL TERRITORIO

PROMOZIONE DELLE RELAZIONI FRA INFRASTRUTTURA E I VALORI DEL TERRITORIO "LE PORTE DEL TERRITORIO"
 AREE DI SERVIZIO DI MIRANDOLA E POGGIO RENATICO
 CONCEPT

IL PROGETTISTA
 Arch. Sergio Beccarelli
 Ord. Arch. Prov. PB n. 377

RESPONSABILE INTEGRAZIONE PRESTAZIONI SPECIALISTICHE
 Ing. Emilio Salsi
 Albo Ing. Reggio Emilia n° 945

IL CONCESSIONARIO
 Autostrade Regionali Cispadane S.p.A.
 IL PRESIDENTE
 Graziano Pastazzi

TECNICO COORDINATORE ACUSTICA
 AMELO FABIANI
 Ord. Arch. Prov. PB n. 377

G			
F			
E			
D			
C			
B			
A	17.04.2012	EMISSIONE	STEVANATO BECCARELLI SALSÌ
REV.		DESCRIZIONE	REDAZIONE CONTROLLO APPROVAZIONE

IDENTIFICAZIONE ELABORATO
 NUM. PROJ. 6790
 FASE PD
 LOTTO 0
 GRUPPO 000
 CODICE OPERA MES 00000
 TRATTO OPERA 0
 ANNO R/P
 TIPO ELABORATO PZ
 PROGRESSIVO 08
 REV. A

DATA: MAGGIO 2012
 SCALA: VARIE

IL PRESIDENTE DOCUMENTO NON POTRE' ESSERE COPIATO, RIPRODOTTO O ALTAMENTE PUBBLICATO, IN TUTTO O IN PARTE, SENZA IL CONSENSO SCRITTO DEL CONCESSIONARIO. QUALI UTILIZZI NON AUTORIZZATI SANTE' PERSEGUITO A NORMA DI LEGGE. THIS DOCUMENT MAY NOT BE COPIED, REPRODUCED OR OTHERWISE PUBLISHED, EITHER IN PART OR IN ITS ENTIRETY, WITHOUT THE WRITTEN PERMISSION OF ARCEAD CONSORZIO. UNAUTHORIZED USE WILL BE PROSECUTED BY LAW.