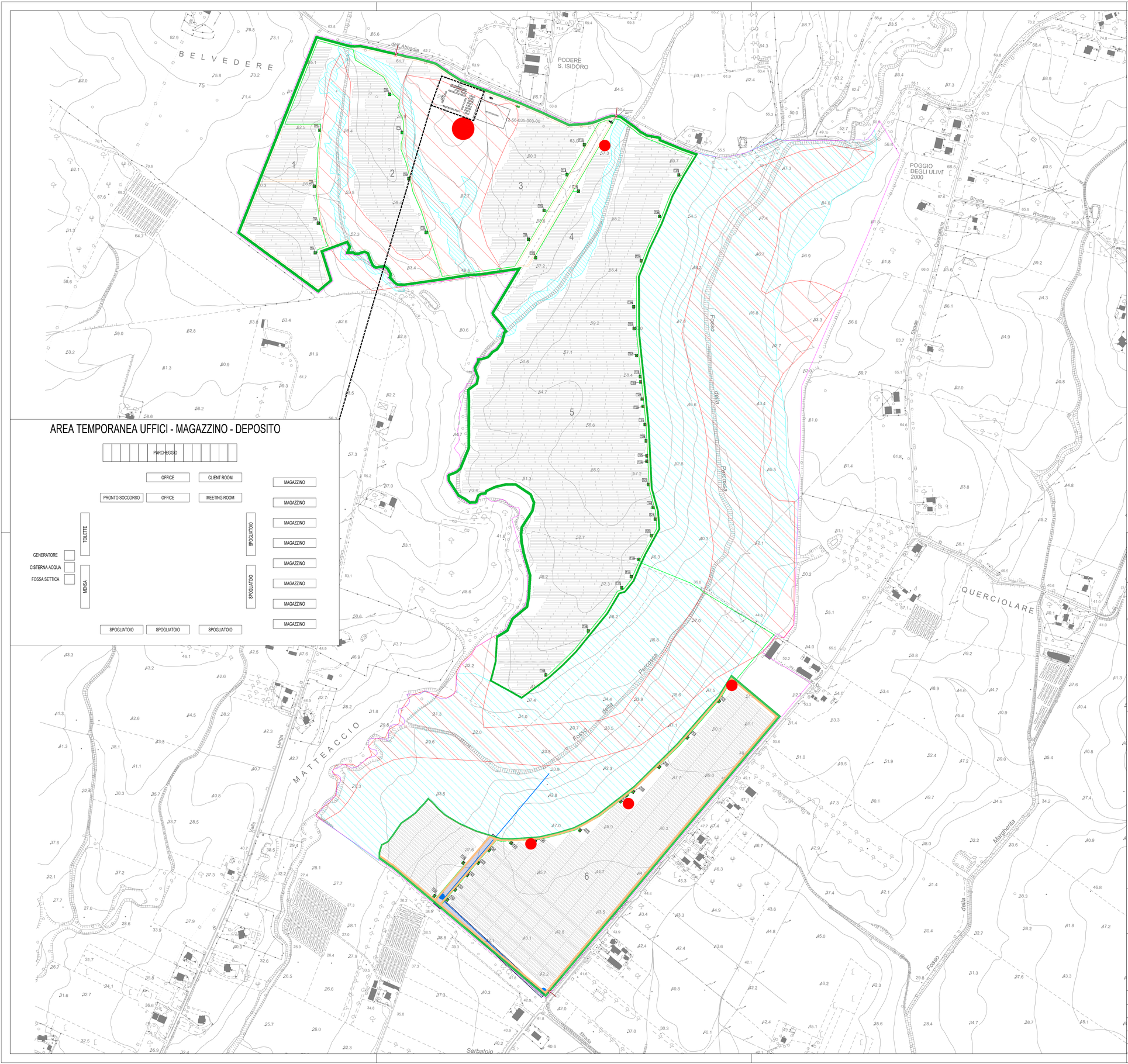

	Limite catastale
	Viabilità di servizio (3.00 m. tot)
	Recinzione metallica perimetrale di progetto
	Vincolo Idrogeologico
	PTPR - Tav. B - Prot. fiumi,torrenti e corsi d'acqua (art. 36)
	Condotte idriche interrate e relativa fascia di rispetto
	Strutture da 56 moduli
	Strutture da 54 moduli
	Cavidotto MT
	A temporanea di cantiere

N
O E
S

REGIONE LAZIO

PROVINCIA di VITERBO

COMUNE di MONTALTO di CASTRO

Proponente

Alcione Rinnovabili srl
Largo Augusto n°3 - 20122 Milano (MI)

BayWa r.e.
Società controllata al 100% da BayWa r.e. Italia srl
Largo Augusto n°3 - 20122 Milano (MI)

Struttura di Progettazione e sviluppo

Coordinamento

PSEM 4.0
località Campomorto snc
01014 Montalto di Castro
Viterbo VT info@psem40.com

REGRAN

Progettazione

Firmato digitalmente da
marco anfuso
Data e ora della firma: 25/06/2022 09:25:33

Firmato digitalmente da
grande paolo
Ordine degli Ingegneri della Provincia di Ragusa
Data e ora della firma: 25.06.2022 14:45:24 GMT+00:00

R.C. Ing. Alessandro Cappello
Collaboratori
Dott. Ing. Salvatore Falla
Dott. Arch. Mirko Pasqualino Re
Dott. Ing. Valentino Otupacca

Opera

Progetto QUERCIOLARE

progetto di impianto fv a terra di potenza pari a 77,69 MW in DC e 65 MW in AC e delle opere connesse da installarsi nel territorio del comune di Montalto di Castro -VT-

Oggetto

Folder: VIA_2
Sez: D
Nome Elaborato: VIA2_TAV09_Lay-out Aree di Cantiere su CTR
Codice Elaborato: TAV_09
Descrizione Elaborato: Aree di Cantiere su CTR

Rev.	Data	Oggetto della revisione	Elaborazione	Verifica	Approvazione
00	Aprile 2022	Emissione per progetto definitivo	Regran/Psem40	Sunwin	Alcione Rinnovabili

Scala: 1:4'000
Formato: A1