

**PARTICOLARE RECINZIONE E INGRESSI**

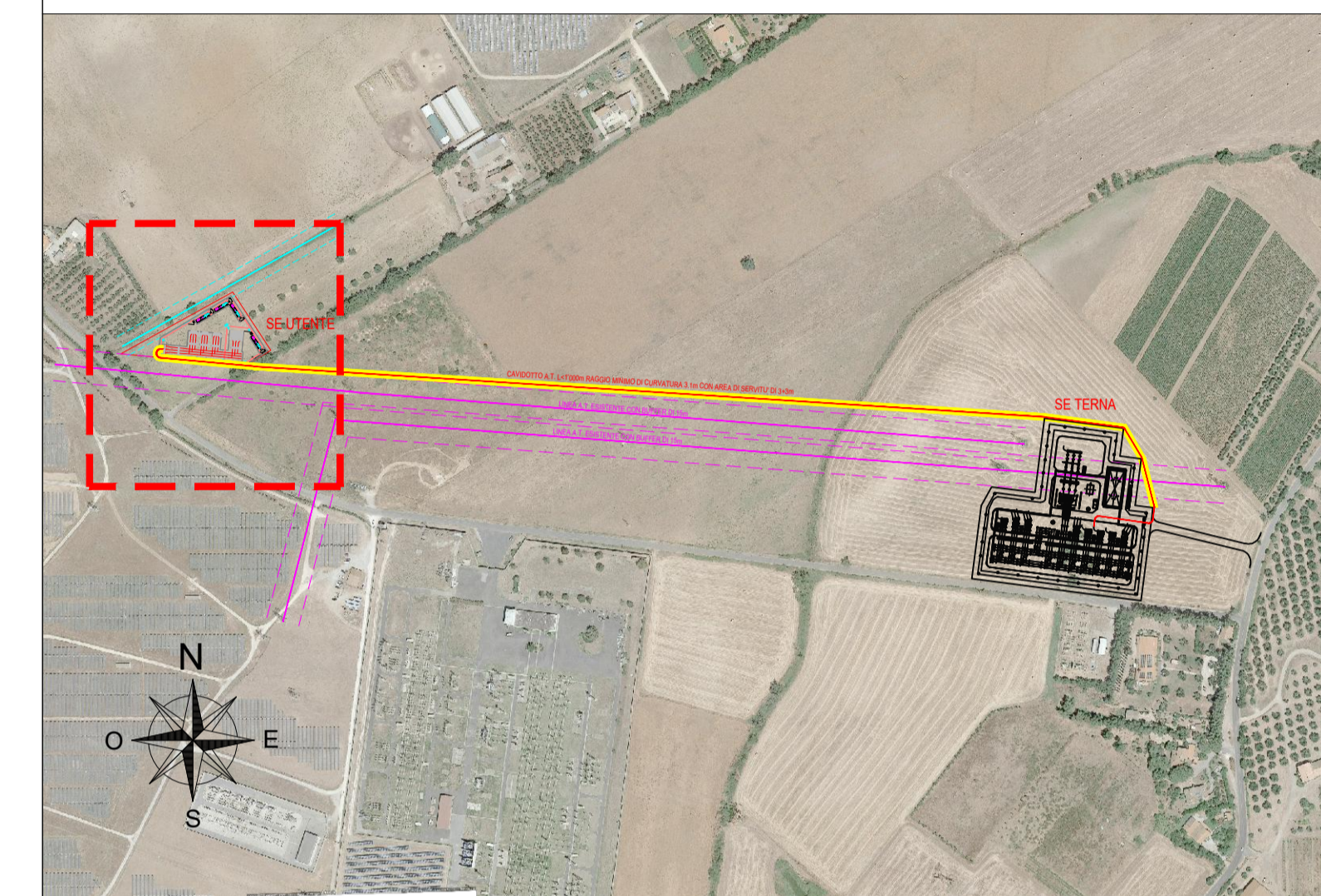

**VISTA A-A**

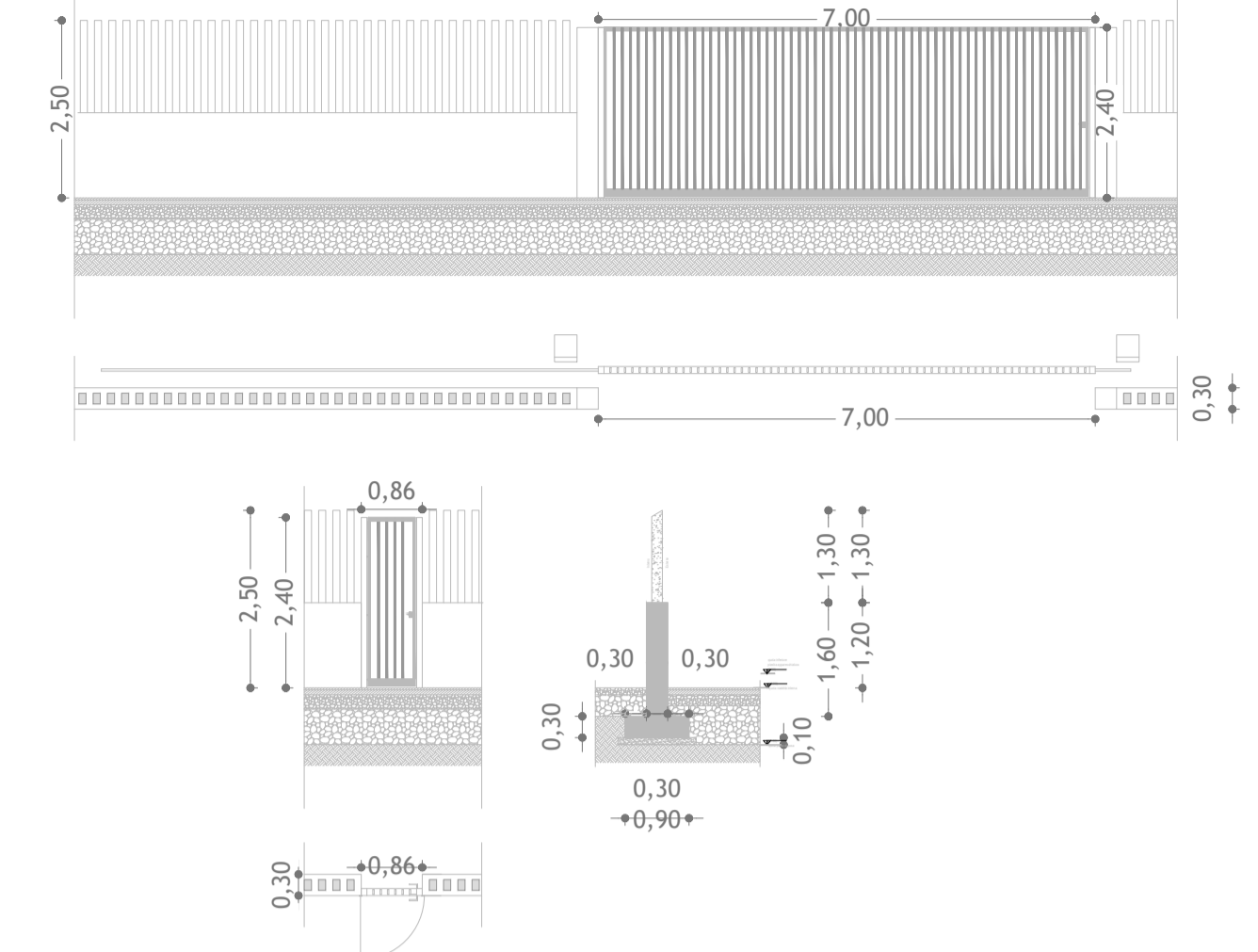
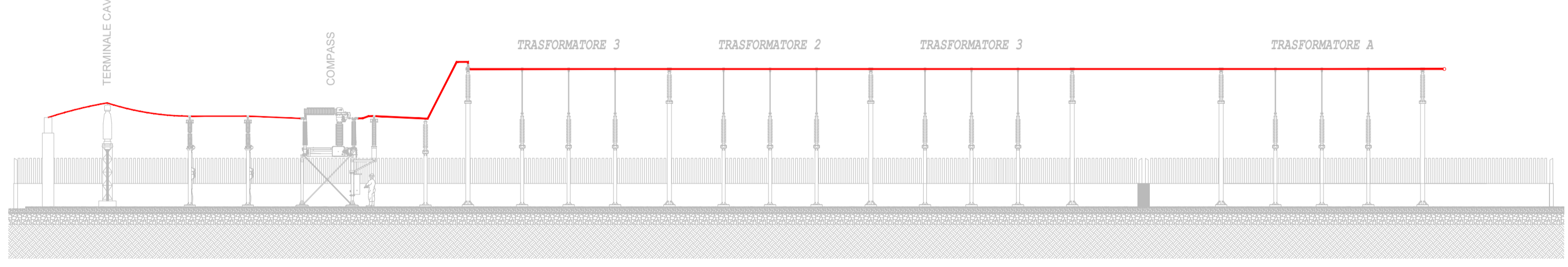

**VISTA B-B**

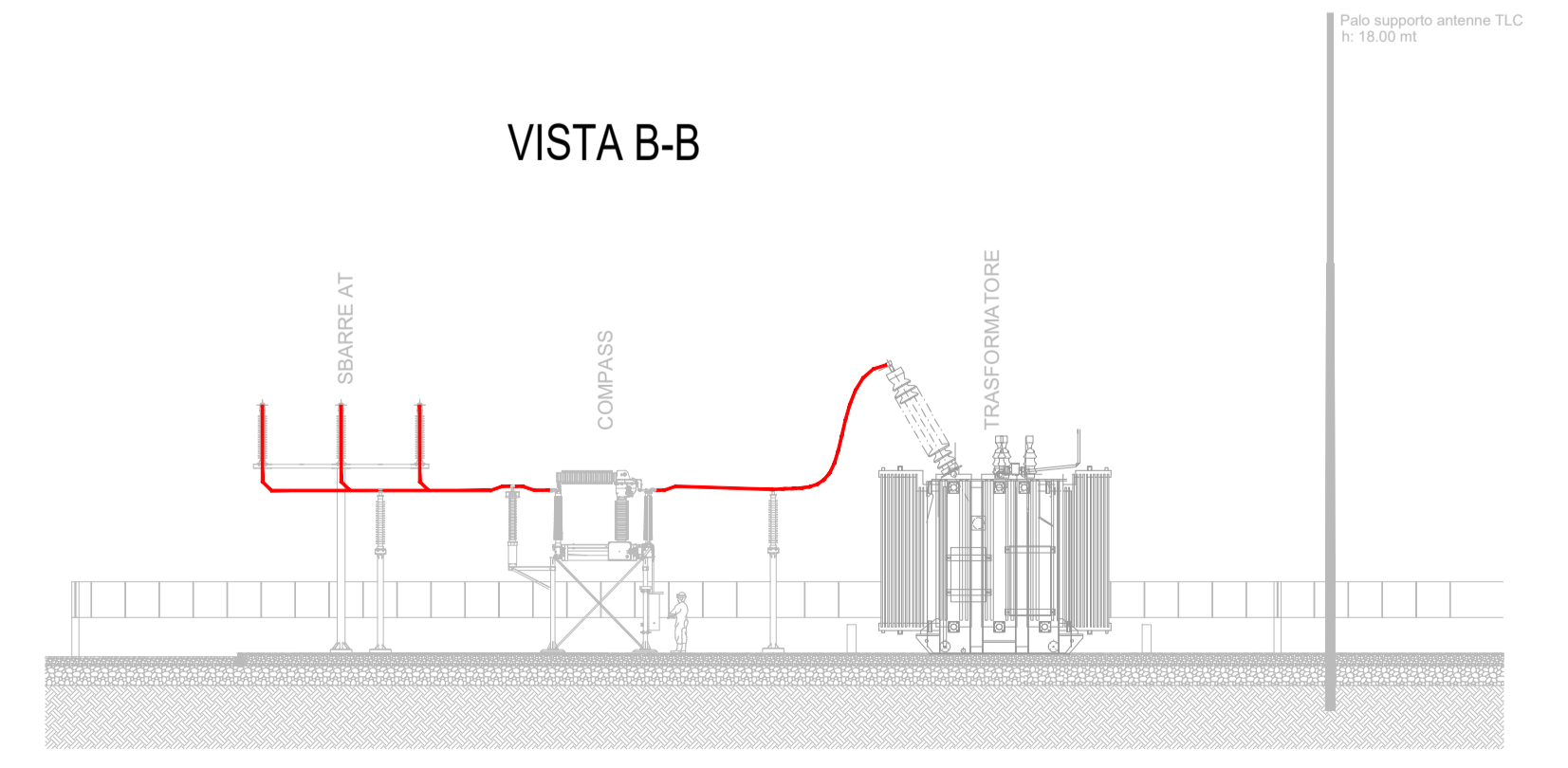

REGIONE LAZIO  PROVINCIA di VITERBO   
**COMUNE di MONTALTO di CASTRO** 

Proprietà: **Alcione Rinnovabili srl**   
 Largo Augusto n°3 - 20122 Milano (MI)  
 Società controllata al 100% da BayWa r.e. Italia srl  
 Largo Augusto n°3 - 20122 Milano (MI)

Struttura di Programmazione e sviluppo:  località Campomorfo snc  
 01014 Montalto di Castro  
 Viterbo VT info@psem40.com

Progettazione:   
**R.C. Ing. Alessandro Cappello**  
 Collaboratori:  
 Dott. Ing. Salvatore Falla  
 Dott. Arch. Mirko Pasqualino Re  
 Dott. Ing. Valentino Otupacca



Opera: **Progetto QUERCIOLARE**  
 progetto di impianto fv a terra di potenza pari a 77,69 MW in DC e 65 MW in AC e delle opere connesse da installarsi nel territorio del comune di Montalto di Castro -VT-

Folder: **VIA\_2** Sez. **D**  
 Nome Elaborato: PTO - SE Condivisa - Layout e viste Codice Elaborato: **011**  
 Descrizione Elaborato: PTO - SE Condivisa - Layout e viste

00	Aprile 2022	Emissione per progetto definitivo	Regran/Psem40	Sumwin	Alcione Rinnovabili
Rev.	Data	Oggetto della revisione	Elaborazione	Verifica	Approvazione
Scala: 1:200					
Formato: pades					