Legenda

- Percorso cavo 380kV
- Percorso cavo 150kV
- Linea AT aerea 150 kV esistente
- Tralicci linea AT 150 kV esistente
- Nuovi tralicci per entra-esce aereo
- Tratta linea aerea a 150 kV da demolire
- Cavo AT a 380 kV
- DPA cavo 380 kV (8m per parte)
- DPA cavo 150 kV (1,2m per parte)

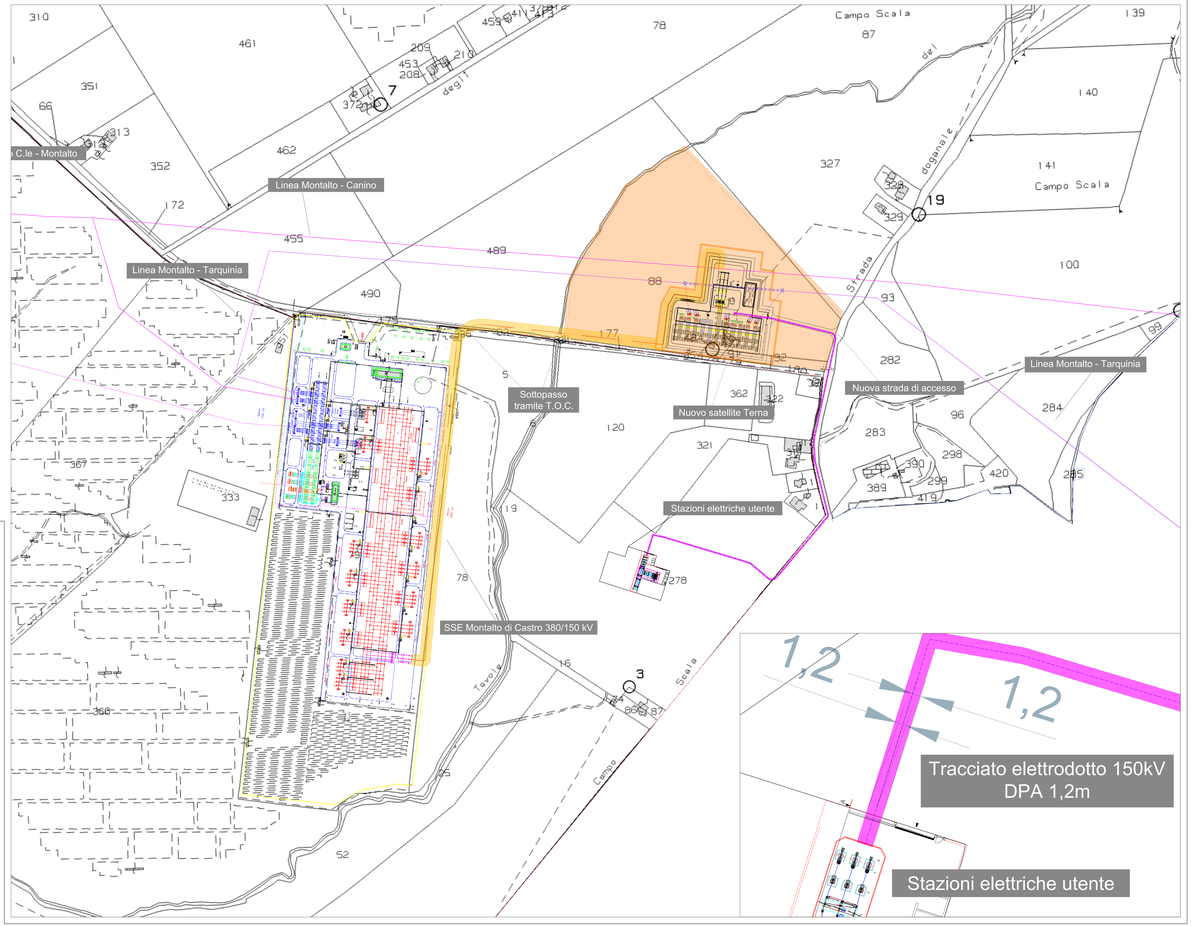

IMPIANTO FOTOVOLTAICO EG SALICE
E OPERE CONNESSE

POTENZA IMPIANTO 27,46 MWp-COMUNE DI MONTALTO DI CASTRO (VT)

Proponente

EG SALICE S.R.L.
VIA DEI PELLEGRINI 22 - 20122 MILANO (MI) - P.IVA: 12084680961 - PEC: egsalice@pec.it

Progettazione

Ing. Piero Farenti

Via Don Giuseppe Corda snc
03030 - Santopadre (FR)
tel 0776 531040 mail: info@farenti.it
PEC: piero@pec.farenti.it

Coordinamento progettuale

Farenti S.r.l
Via don Giuseppe Corda snc - 03030 Santopadre (FR) - P. IVA 02604730600
tel 0776 531040 Fax 0776180001135

Titolo Elaborato

OPERE DI CONNESSIONE - PIANTA CATASTALE CON DPA

LIVELLO PROGETTAZIONE	FILENAME	RIFERIMENTO	DATA	SCALA
definitivo	ATT1		21/12/2021	1:2000

Revisioni

REV.	DATA	DESCRIZIONE	ESEGUITO	VERIFICATO	01

COMUNE DI MONTALTO DI CASTRO (VT)
REGIONE LAZIO

enfinity