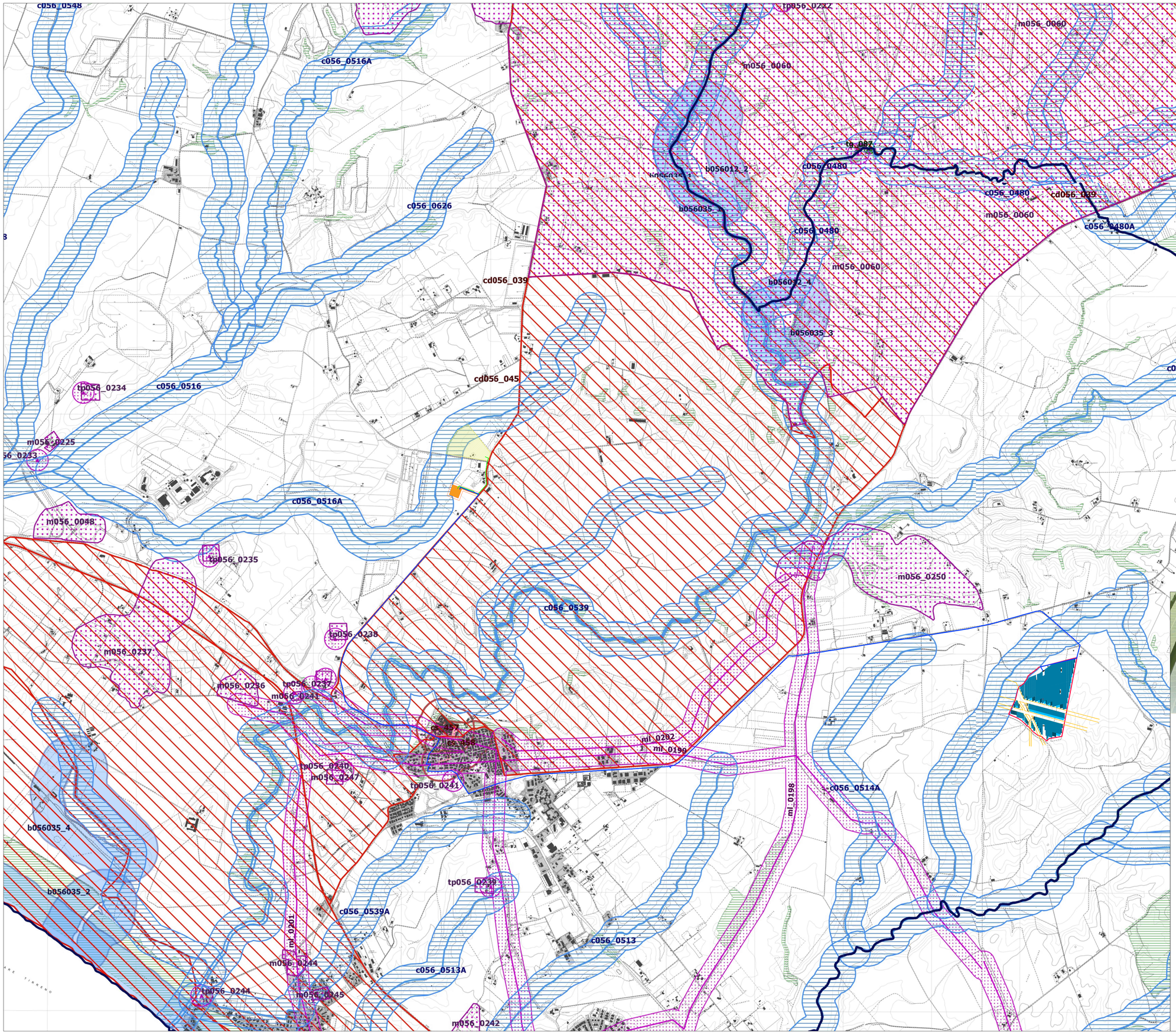

Legenda

Individuazione degli immobili e delle aree di notevole interesse pubblico
art. 134 co.1 lett. a e art. 136 D.Lgs. 42/2004

Beni dichiarativi	ab058_001	lett. a) e b) beni singoli: naturali, geologici, ville, parchi e giardini	art. 8 NTA
	cd058_001	lett. c) e d) beni d'insieme: vaste località con valore estetico tradizionale, bellezze panoramiche	art. 8 NTA
	cdm058_001	lett. c) e d) beni d'insieme: vaste località per zone di interesse archeologico	art. 8 NTA
	ah058_001	dichiarazione di interesse dell'art. 136 co.1 D.Lgs. 42/2004 058: codice ISTAT della provincia 001: numero progressivo	

Ricognizione delle aree tutelate per legge
art. 134 co.1 lett. b) e art. 142 co.1 D.Lgs. 42/2004

Beni ricognitivi di legge	a058_001	a) protezione delle fasce costiere marittime	art. 34
	b058_001	b) protezione delle coste dei laghi	art. 35
	c058_001	c) protezione dei fiumi, torrenti, corsi d'acqua	art. 36
	d058_001	d) protezione delle montagne sopra quota di 1.200 mt. s.l.m.	art. 37
	f058_001	f) protezione dei parchi e delle riserve naturali	art. 38
	g058_001	g) protezione delle aree boscate	art.39 NTA
	h058_001	h) disciplina per le aree assegnate alle università agrarie e per le aree gravate da uso civico	art. 40
	i058_001	i) protezione delle zone umide	art. 41
	m468_001	m) protezione delle aree di interesse archeologico	art. 42
	m058_001	m) protezione ambiti di interesse archeologico	art. 42
	m058_001	m) protezione punti di interesse archeologico e relativa fascia di rispetto	art. 42
	m058_001	m) protezione linee di interesse archeologico e relativa fascia di rispetto	art. 42
	a058_001	a) rifiorimento alla lettera dell'art. 142 co.1 D.Lgs. 42/2004 058: codice ISTAT della provincia 001: numero progressivo	

N.B.: la zona indicata nel co. 2 art. 142 D.Lgs. 42/2004 non sono individuate nel presente elaborato.

Individuazione del patrimonio identitario regionale
art. 134 co.1 lett. c) D.Lgs. 42/2004

Beni ricognitivi di piano	tra_001	aree agricole della campagna romana e delle bonifiche agrarie	art. 43
	cs_001	insediamenti urbani storici e relativa fascia di rispetto	art. 44
	tra_001	borghi dell'architettura rurale	art. 45
	trp_001	beni singoli dell'architettura rurale e relativa fascia di rispetto	art. 45
	tp_001	beni puntuali testimonianza dei caratteri archeologici e storici e relativa fascia di rispetto	art. 46
	tl_001	beni lineari testimonianza dei caratteri archeologici e storici e relativa fascia di rispetto	art.46 NTA
	tc_001	canali delle bonifiche agrarie e relative fasce di rispetto	art. 47
	tg_001	beni testimonianza dei caratteri identitari regionali geomorfologici e carso ipogei e relativa fascia di rispetto	art. 48
	t_ _001	t_: sigla della categoria del bene identitario 001: numero progressivo	

	aree urbanizzate del PTPR
	limiti comunali

Legenda generale

- Tracciato del cavidotto di collegamento alla Stazione utente
- Area per la stazione utente
- Tracciato del cavidotto di collegamento dalla Stazione utente all'ampliamento della SSE Montalto
- Ampliamento SSE Montalto
- Perimetro catastale di proprietà

IMPIANTO FOTOVOLTAICO EG SALICE SRL

E OPERE CONNESSE

POTENZA IMPIANTO 27,46 MWp - COMUNE DI MONTALTO DI CASTRO (VT)

Proponente

EG SALICE S.R.L.
VIA DEI PELLEGRINI 22 · 20122 MILANO (MI) · P.IVA: 12084680961· PEC: egsalice@pec.it

Alessandro Cecchini
29.12.2021
13:47:14
GMT+00:00

Progettazione

Ing. Piero Farenti
Via Don Giuseppe Corda snc
03030 - Santopadre (FR)
tel 0776 531040 mail: info@farenti.it
PEC: piero@pec.farenti.it

Farenti Piero
20.12.2021
14:48:29
GMT+00:00

Collaboratori

Ing. Andrea Farenti - Via Don Giuseppe Corda snc
03030 - Santopadre (FR)
tel 0776 531040 - email: info@farenti.it - PEC: andrea@pec.farenti.it

Coordinamento progettuale

Farenti S.r.l.
Via don Giuseppe Corda snc - 03030 Santopadre (FR) - P. IVA 02604750600
tel 0776 531040 Fax 07761800135

Titolo Elaborato

TRACCIATO INTERCONNESSIONE
INQUADRAMENTO TAVOLA B

LIVELLO PROGETTAZIONE	CODICE ELABORATO	FILENAME	RIFERIMENTO	DATA	SCALA
	T05-B_01	-	-	20.12.2021	S/S

Revisioni

REV.	DATA	DESCRIZIONE	ESEGUITO	VERIFICATO	APPROVATO
0	20.12.2021	-	RGS	AF	MD

COMUNE DI MONTALTO
DI CASTRO (VT)
REGIONE LAZIO

enfinity