

# REGIONE ABRUZZO

Comune di  
**MONTAZZOLI**  
(Prov. di Chieti)

P.zza Città dell'Aquila 1 66030 – Montazzoli (CH)  
Telefono 0872.947126 Fax: 0872.947131

COMMITTENTE: **Edison Rinnovabili Spa**

Reg. Imprese di MILANO - MONZA - BRIANZA - LODI e C.F. 01890981200  
Partita IVA 12921540154 - REA di Milano 1595386  
Codice destinatario RWYUTX

Sede Legale: Foro Buonaparte, 31 - 20121 MILANO  
Tel. +39 02 6222 1 - PEC: rinnovabili@pec.edison.it

Oggetto:

**ADEGUAMENTO TECNICO IMPIANTO EOLICO  
MEDIANTE INTERVENTO DI REPOWERING DELLE TORRI ESISTENTI  
E RIDUZIONE NUMERICA DEGLI AEROGENERATORI  
- INTERVENTO IR8 -**

**PROGETTO DEFINITIVO**

**CARTE TEMATICHE DEI VINCOLI**

Il Progettista  
*(Ing. Antonio Scutti)*



**STUDIO TECNICO DI INGEGNERIA**  
Dott. Ing. Antonio SCUTTI

Contrada Tomassuoli, 46 - 66040 PERANO (Ch)  
Codice Fiscale SCT NTN 54A02 A2351 # Partita IVA 00643420698  
Tel./fax. 0872/898020 LICENZA - AUTODESK - n. 053-01002259  
Personal 337 632986  
E-mail: antonioscutti@alice.it

SCALA

indicata

TAVOLA

9

DATA

14/07/2022

Rev.	Data	Note	Rif. Documento
00	14/07/2022	PROGETTO DEFINITIVO	AS_GIU_A390_

# REGIONE ABRUZZO

## Comune di **MONTAZZOLI**

(Prov. di Chieti)

P.zza Città dell'Aquila 1 66030 – Montazzoli (CH)  
Telefono 0872.947126 Fax: 0872.947131

Committente: **Edison Rinnovabili S.p.A.**

Oggetto:

ADEGUAMENTO TECNICO IMPIANTO EOLICO  
MEDIANTE INTERVENTO DI REPOWERING DELLE TORRI ESISTENTI  
E RIDUZIONE NUMERICA DEGLI AEROGENERATORI  
- INTERVENTO IR8 -

### PROGETTO DEFINITIVO

## ELENCO CARTE TEMATICHE

- 1) CARTA DEL VINCOLO IDROGEOLOGICO
- 2) CARTA DEL VINCOLO P.A.I. - PERICOLOSITA'
- 3) CARTA DEL VINCOLO P.A.I. - RISCHIO
- 4) CARTA DEL VINCOLO S.I.C.
- 5) CARTA DEL VINCOLO Z.P.S.
- 6) CARTOGRAFIA I.B.A.
- 7) CARTA DEL VINCOLO PAESISTICO
- 8) CARTA DELLE OASI DI PROTEZIONE
- 9) CARTA DEI PARCHI NAZIONALI
- 10) CARTA TIPOLOGICO FORESTALE
- 11) CARTA USO DEL SUOLO
- 12) CARTA P.S.D.A.
- 13) CARTA DEL VINCOLO PAESAGGISTICO ARCHEOLOGICO
- 14) DISTANZE DAI CORSI D'ACQUA
- 15) DISTANZE DA CENTRI ABITATI E FABBRICATI

Perano, li 19/02/2022



**STUDIO TECNICO DI INGEGNERIA**  
Dott. Ing. Antonio SCUTTI

Contrada Tomassuoli, 46 - 66040 PERANO (Ch)  
Codice Fiscale SCT NTR SANNO AZZO # Partita IVA 00643200988  
Tel./Fax. 0872/898020 LICENZA AUTOREGOLATA (053-0102259)  
Personi 337832986-3299785442  
E-mail: antonio.scutti@alice.it

Il Progettista

Dr. Ing. Antonio SCUTTI



# CARTA DEL VINCOLO IDROGEOLOGICO

## Sc 1:25.000

### LEGENDA

Carta del Vincolo Idrogeologico - Vincolo Idrogeologico RD30  
23



- - - Confini comunali



Aerogeneratore da installare

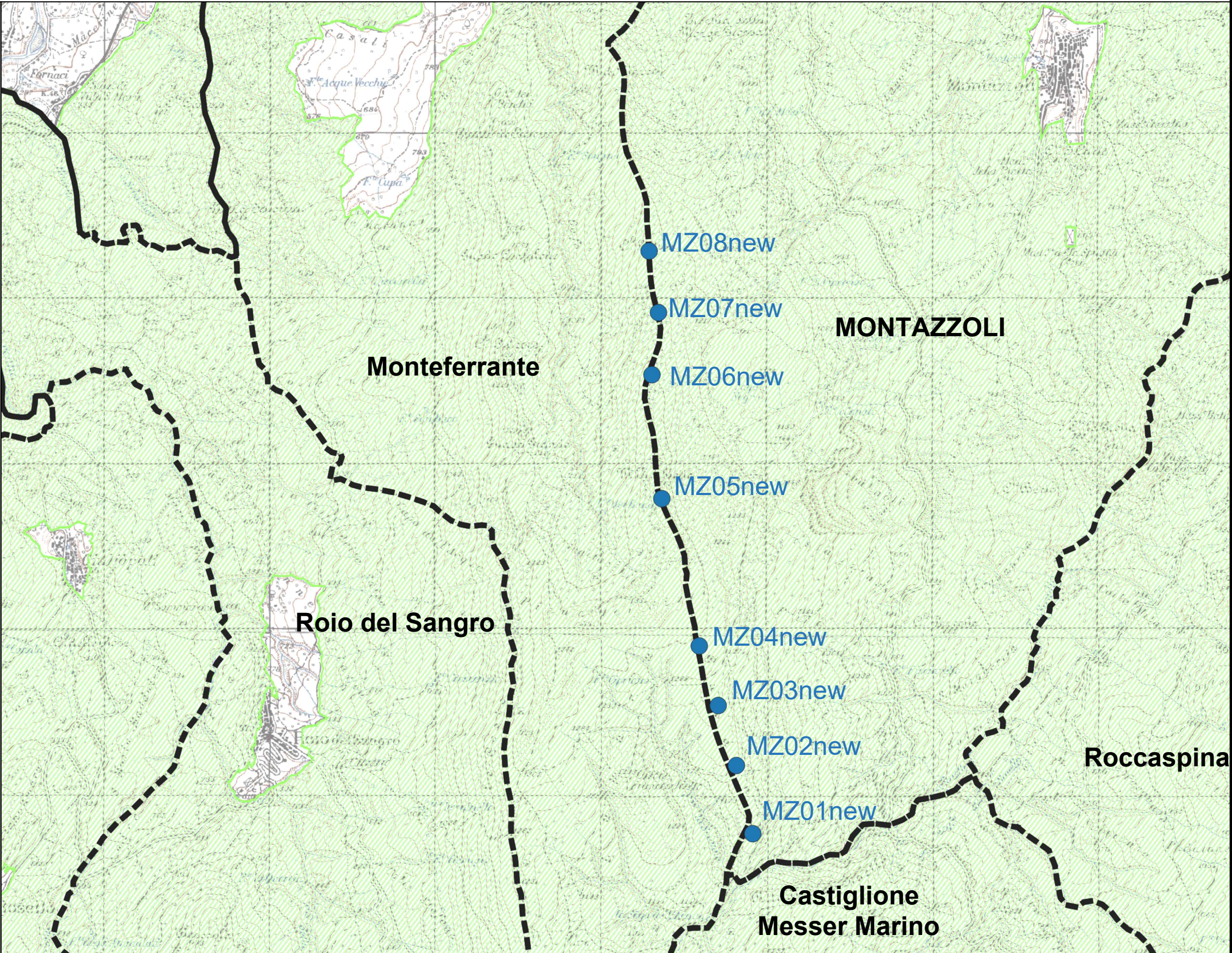



# CARTA DEL VINCOLO P.A.I. - PERICOLOSITA'

## Sc 1:25.000

### LEGENDA

- P1 PERICOLOSITA' MODERATA**  
Aree interessate da Dissesti con bassa possibilità di riattivazione.
- P2 PERICOLOSITA' ELEVATA**  
Aree interessate da Dissesti con alta possibilità di riattivazione.
- P3 PERICOLOSITA' MOLTO ELEVATA**  
Aree interessate da Dissesti in attività o riattivati stagionalmente.
- PS PERICOLOSITA' DA SCARPATA**  
Aree interessate da Dissesti generati da Scarpare.

--- Confini comunali

● Aerogeneratore da installare

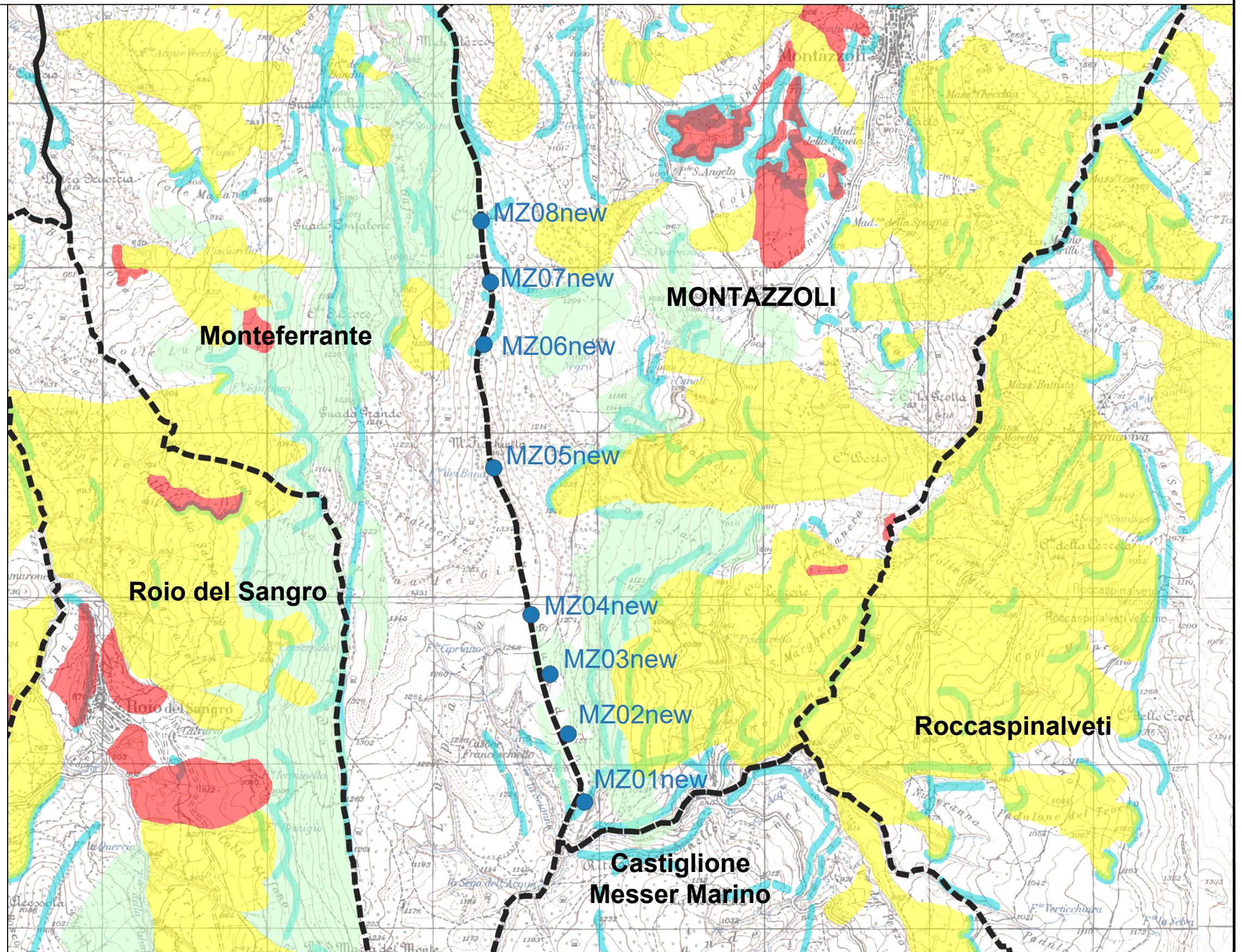



# CARTA DEL VINCOLO P.A.I. - RISCHIO

## Sc 1:25.000

### LEGENDA

- R1 RISCHIO MODERATO**  
per il quale i danni sociali ed economici sono marginali.
- R2 RISCHIO MEDIO**  
per il quale sono possibili danni minori agli edifici e alle infrastrutture che non pregiudicano l'incolumità delle persone, l'agibilità degli edifici e la funzionalità delle attività economiche.
- R3 RISCHIO ELEVATO**  
per il quale sono possibili problemi per l'incolumità delle persone, danni funzionali agli edifici e alle infrastrutture con conseguente inagibilità degli stessi, l'interruzione di funzionalità delle attività socio-economiche.
- R4 RISCHIO MOLTO ELEVATO**  
per il quale sono possibili la perdita delle vite umane e lesioni gravi agli edifici e alle infrastrutture, la distruzione di attività socio-economiche.
- Confini comunali**
- Aerogeneratore da installare**

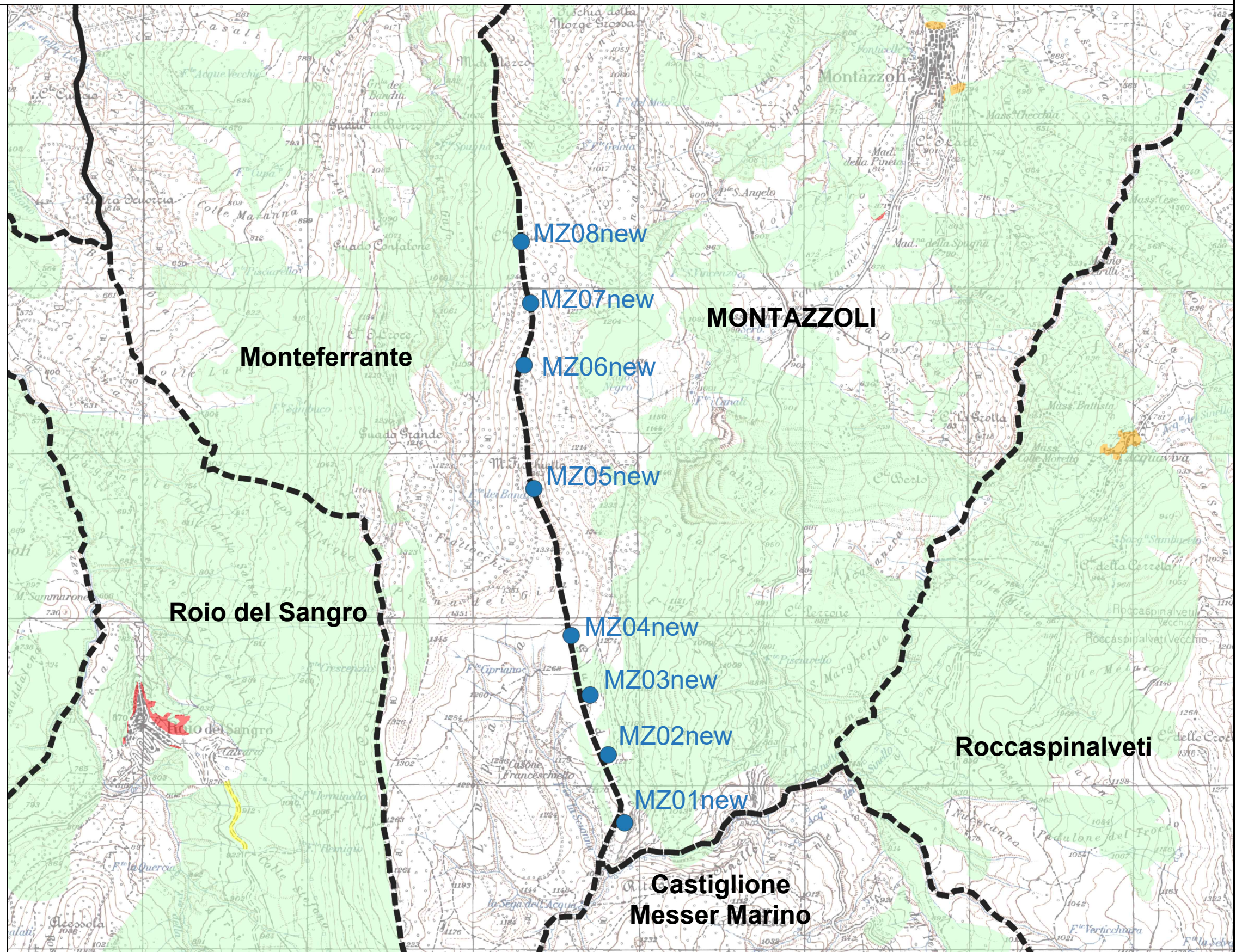





# CARTA DEL VINCOLO S.I.C.

## Sc 1:25.000

### LEGENDA

-  Zona SIC
-  Confini comunali
-  Aerogeneratore da installare

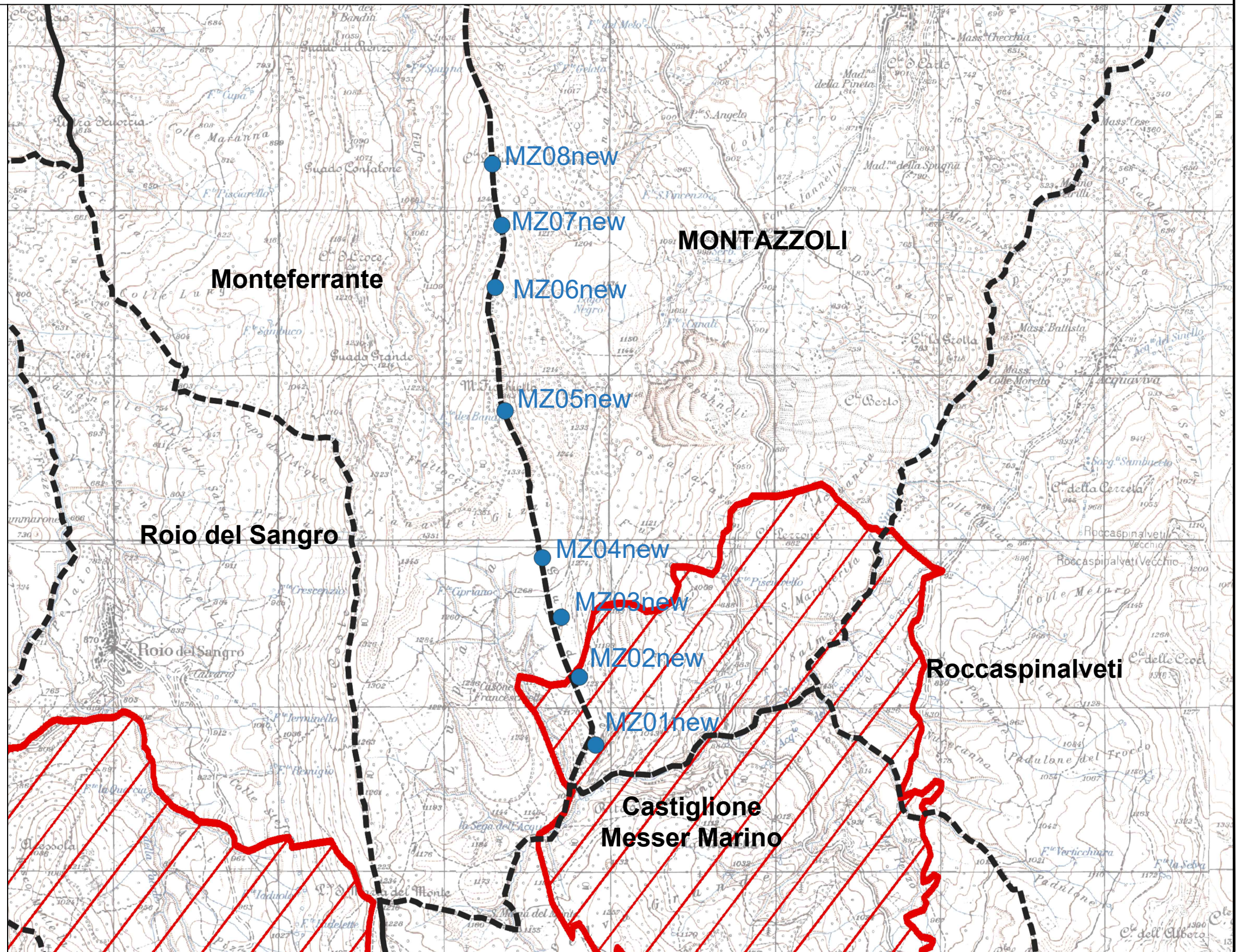



# CARTA DEL VINCOLO Z.P.S.

## Sc 1:25.000

### LEGENDA



Zona ZPS

--- Confini comunali



Aerogeneratore da installare

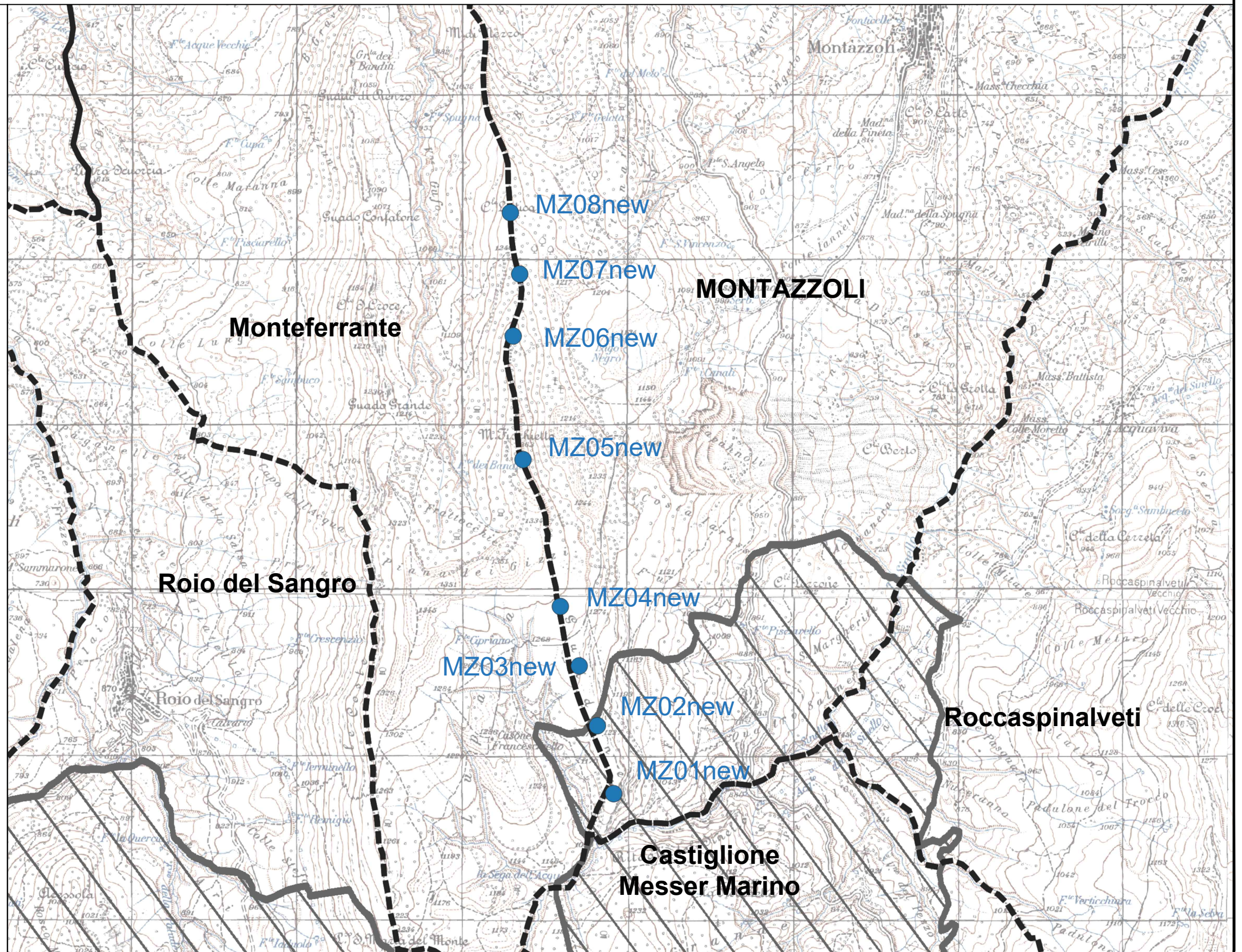





# CARTOGRAFIA I.B.A.

## Sc 1:40.000

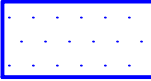
### LEGENDA

-  IBA
-  Confini comunali
-  Aerogeneratore da installare

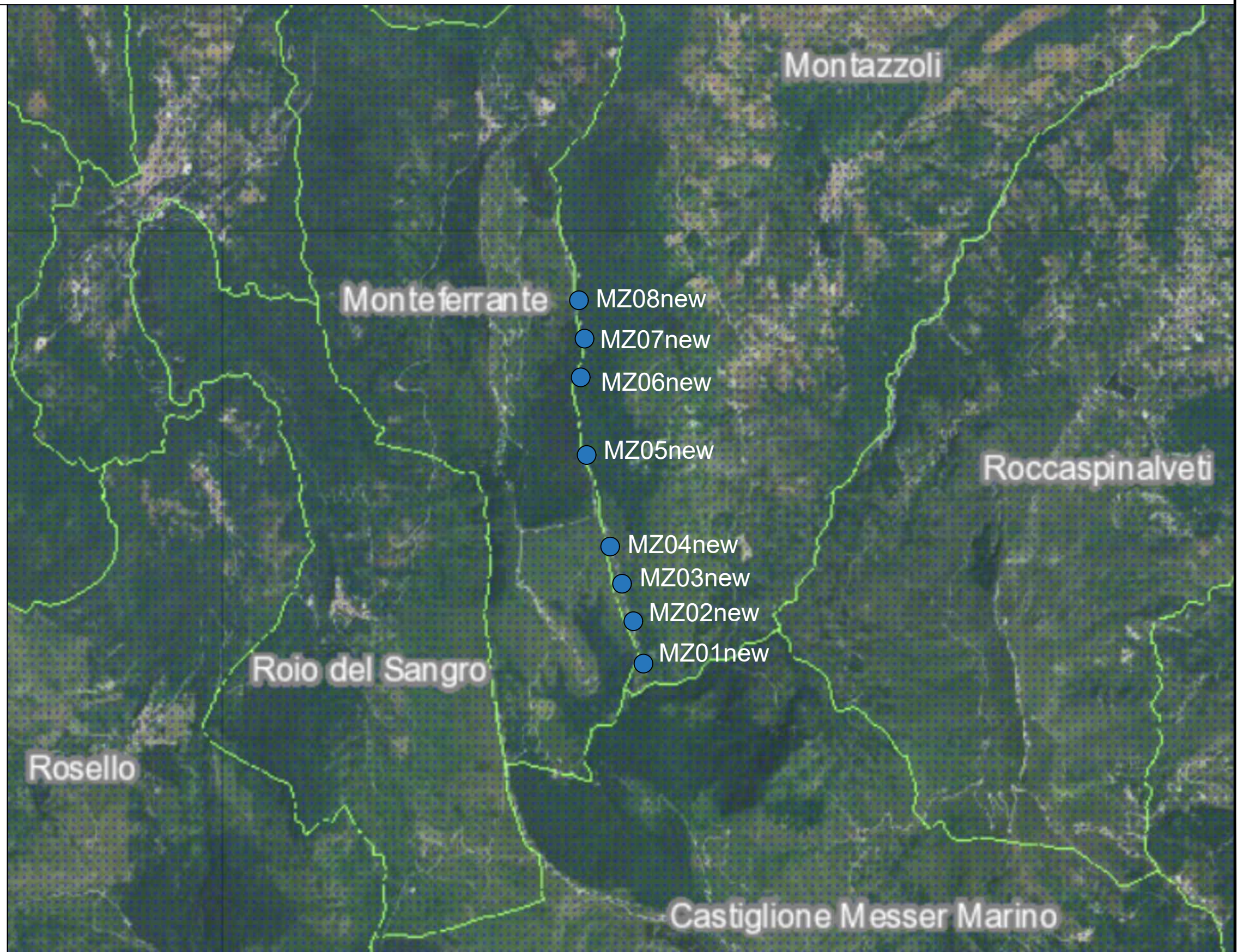



# CARTA DEL VINCOLO PAESISTICO

## Sc 1:25.000

### LEGENDA

- Conservazione Integrale - A1
- Conservazione Integrale - A1A-A1B
- Conservazione Integrale - A1C2
- Conservazione Integrale - A1C3
- Conservazione Integrale - A1D1
- Conservazione Parziale - A2
- Conservazione parziale - A3
- A4
- Conservazione Integrale - A01
- Trasformabilità mirata - B1
- Trasformabilità mirata - B2
- Trasformabilità condizionata - C1
- Trasformabilità condizionata - C2
- Trasformazione a regime ordinario - D

--- Confini comunali

● Aerogeneratore da installare

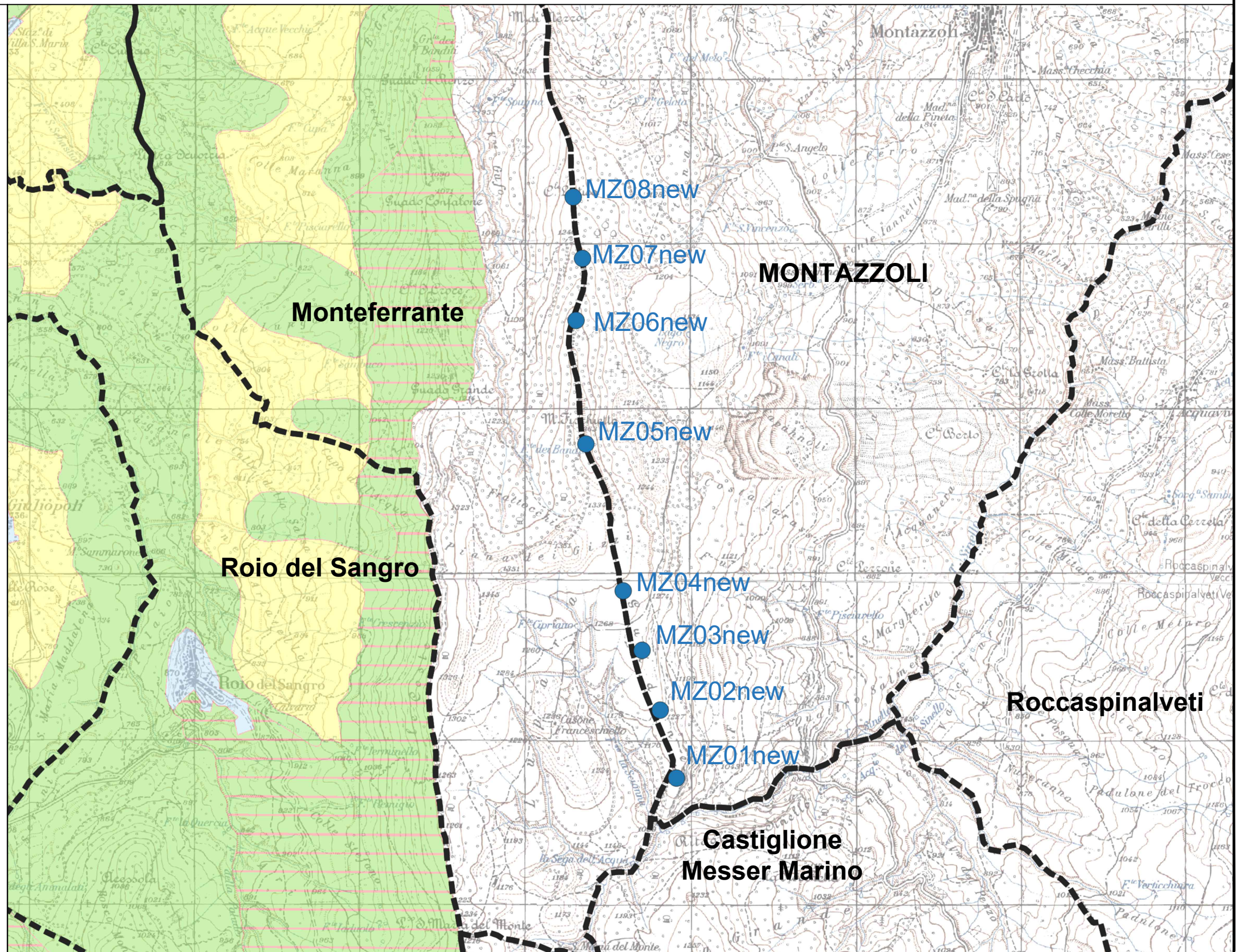





# CARTA DELLE OASI DI PROTEZIONE

## Sc 1:100.000

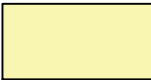
### LEGENDA

-  Area Tutela Orso Marsicano
-  Confini comunali
-  Area di intervento

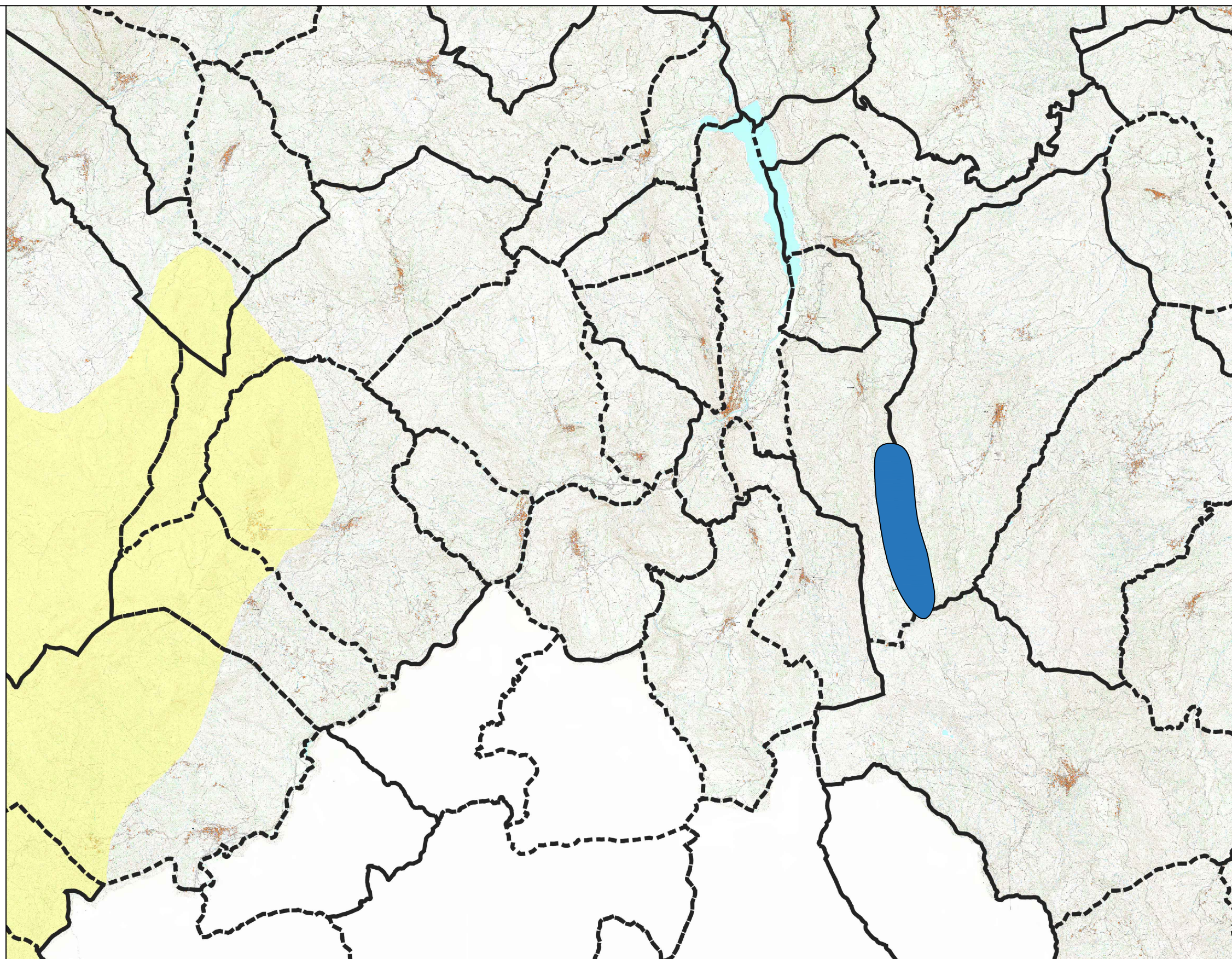











# CARTA DEI SITI PROTETTI

## Sc 1:40.000

### LEGENDA

-  Parchi naturali nazionali
-  Parchi naturali regionali
-  Riserve naturali statali
-  Riserve naturali regionali
-  Altre aree naturali protette
-  Riserve Naturali Marine
-  Altre aree naturali protette
-  EUAP

- - - Confini comunali

 Aerogeneratore da installare

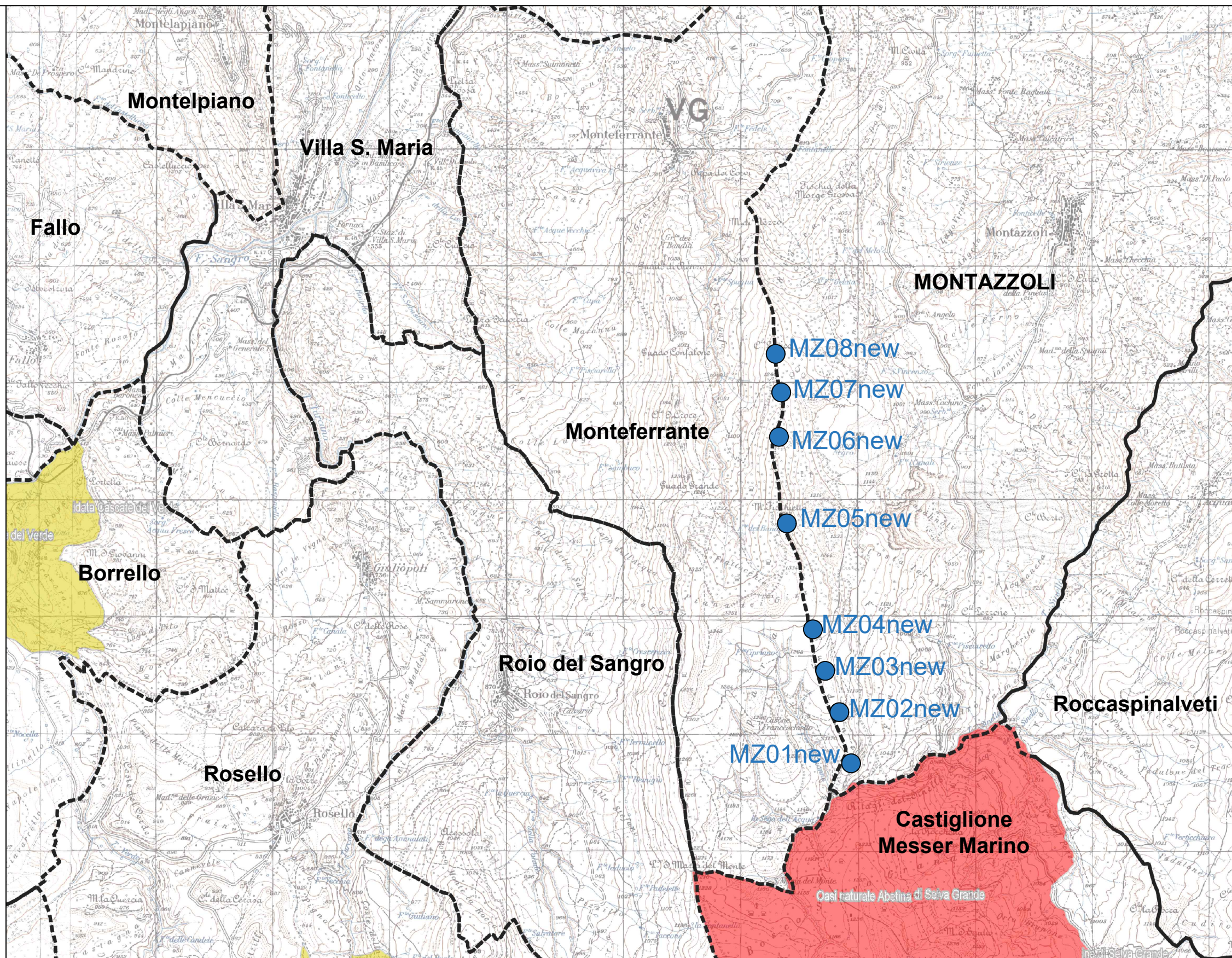



# CARTA DEI PARCHI NAZIONALI

## Sc 1:100.000

### LEGENDA

-  Parco Nazionale - Parco
-  Parco Nazionale - Preparco
-  Zone A e B Parchi Nazionali e Regionali
-  Confini comunali
-  Area di intervento

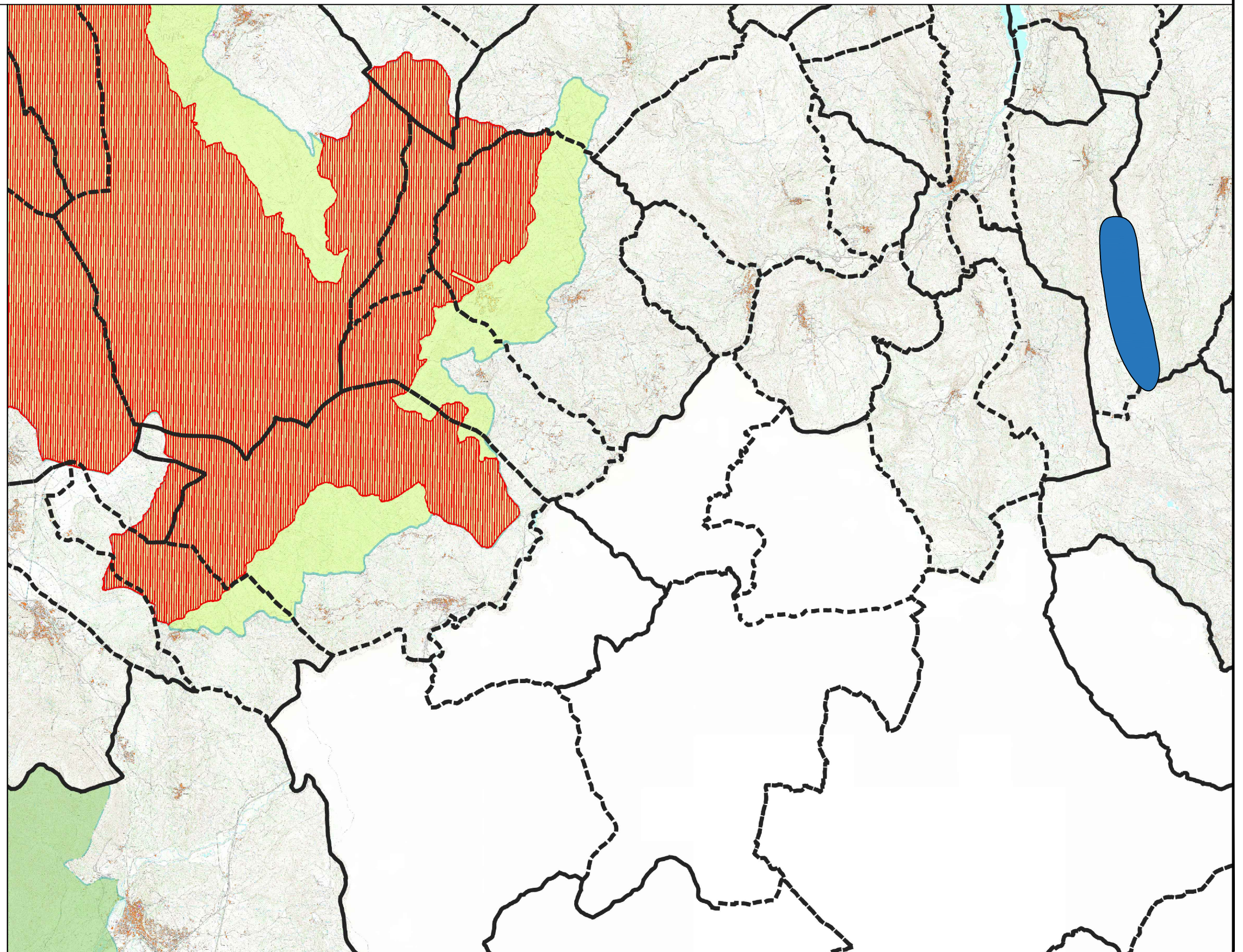



# CARTA TIPOLOGICO FORESTALE

## Sc 1:25.000

### LEGENDA

- Arbusteto a prevalenza di ginepri mesoxerofili
  - Arbusteto a prevalenza di ginepri nella fascia montana e sub
  - Arbusteto a prevalenza di ginestre
  - Arbusteto a prevalenza di rose, rovi e prugnolo
  - Arbusteto a prevalenza di specie della macchia macchia
  - Boscaglia pioniera calanchiva
  - Boschi di forra
  - Castagneto (neutrofilo-acidofilo)
  - Castagneto da frutto
  - Cerreta mesofila
  - Cerreta mesoxerofila
  - Faggeta altomontana rupestre
  - Faggeta montana (eutrofica-mesoneutrofila-acidofila)
  - Faggeta termofila e basso montana
  - Latifoglie di invasione miste e varie
  - Lecceta costiera termofila
  - Lecceta mesoxerofila
  - Lecceta rupicola
  - Mugheta appenninica
  - Orno-ostrieto pioniero
  - Ostrieto mesofilo
  - Ostrieto mesoxerofilo
  - Pineta naturale di Pino nero di Villetta Barrea
  - Pioppeto di pioppo tremulo
  - Pioppo-saliceto ripariale
  - Querceto a roverella pioniero
  - Querceto a roverella tipico
  - Querceto di roverella mesoxerofilo
  - Rimboscimento di conifere mediterranee
  - Rimboscimento di conifere nella fascia altocollinare e subm
  - Rimboscimento di conifere nella fascia montana
  - Robinieto-aillanteto
  - Variante abete bianco
- Confini comunali
- Aerogeneratore da installare

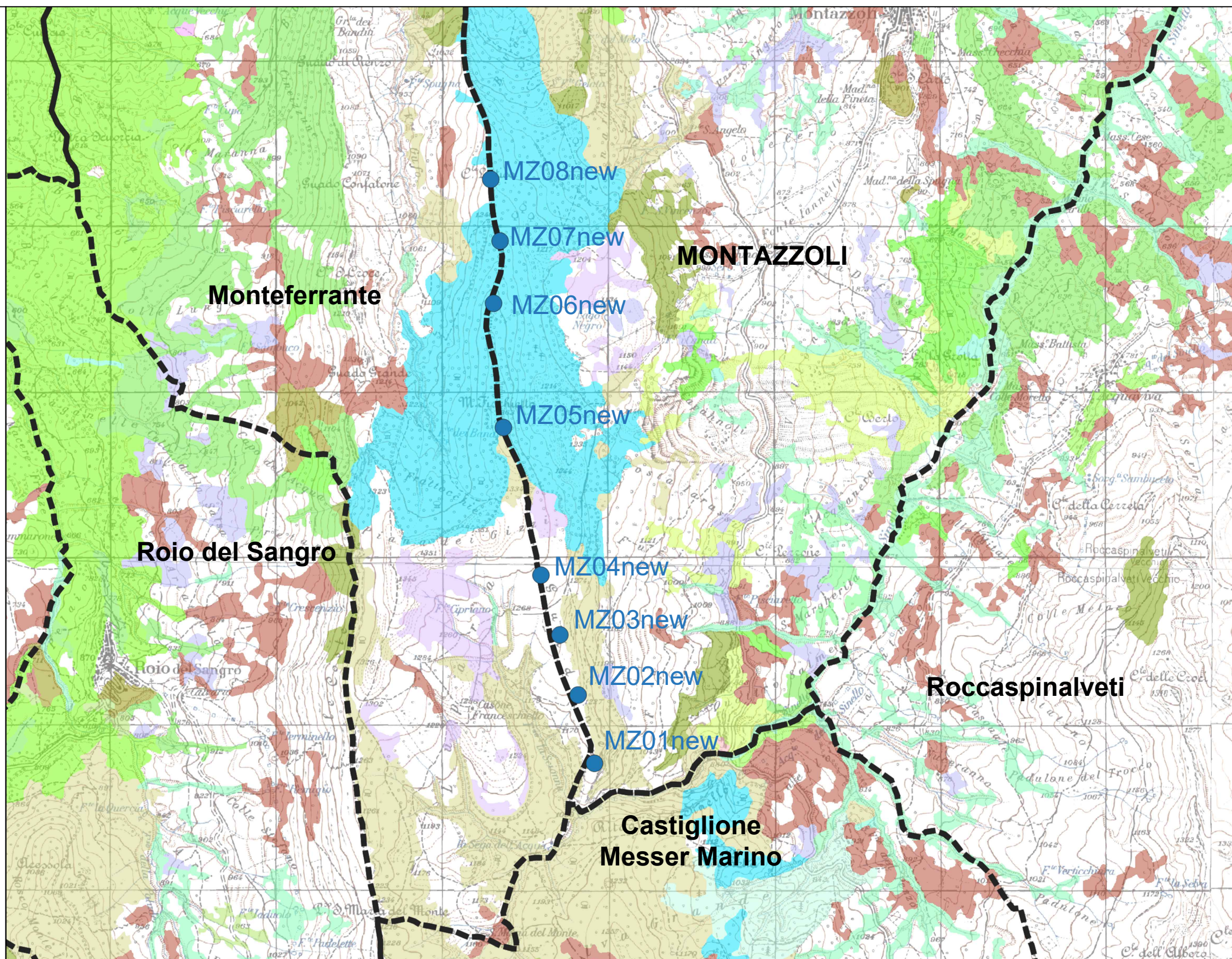



# CARTA USO DEL SUOLO

## Sc 1:25.000

### LEGENDA

- 1.1.1. Tessuto urbano continuo
- 1.1.2. Tessuto urbano discontinuo
- 1.2.1. Aree industriali o commerciali
- 1.2.2. Reti stradali e ferroviarie
- 1.2.3. Aree portuali
- 1.2.4. Aeroporti
- 1.3.1. Aree estrattive
- 1.3.2. Discariche
- 1.3.3. Cantieri
- 1.4.1. Aree verdi urbane
- 1.4.2. Aree sportive e ricreative
- 2.1.1. Seminativi in aree non irrigue
- 2.1.2. Seminativi in aree irrigue
- 2.1.3. Risaie
- 2.2.1. Vigneti
- 2.2.2. Frutteti e frutti minori
- 2.2.3. Oliveti
- 2.3.1. Prati stabili
- 2.4.1. Colture annuali associate a colture per
- 2.4.2. Sistemi colturali e particellari compless
- 2.4.3. Aree prevalentemente occupate da col
- 2.4.4. Aree agroforestali
- 3.1.1. Boschi di latifoglie
- 3.1.2. Boschi di conifere
- 3.1.3. Boschi misti
- 3.2.1. Aree a pascolo naturale
- 3.2.2. Brughiere e cespuglieti
- 3.2.3. Aree a vegetazione sclerofilla
- 3.2.4. Aree a vegetazione boschiva ed arbusti
- 3.3.1. Spiagge, dune e sabbie
- 3.3.2. Rocce nude, falesie, rupi e affioramenti
- 3.3.3. Aree con vegetazione rada
- 3.3.4. Aree percorse da incendi
- 3.3.5. Ghiacciai e nevi perenni
- 4.1.1. Paludi interne
- 4.1.2. Torbiere
- 4.2.1. Paludi salmastre
- 4.2.2. Saline
- 4.2.3. Zone intertidali
- 5.1.1. Corsi d'acqua, canali e idrovie
- 5.1.2. Bacini d'acqua
- 5.2.1. Lagune
- 5.2.2. Estuari

--- Confini comunali



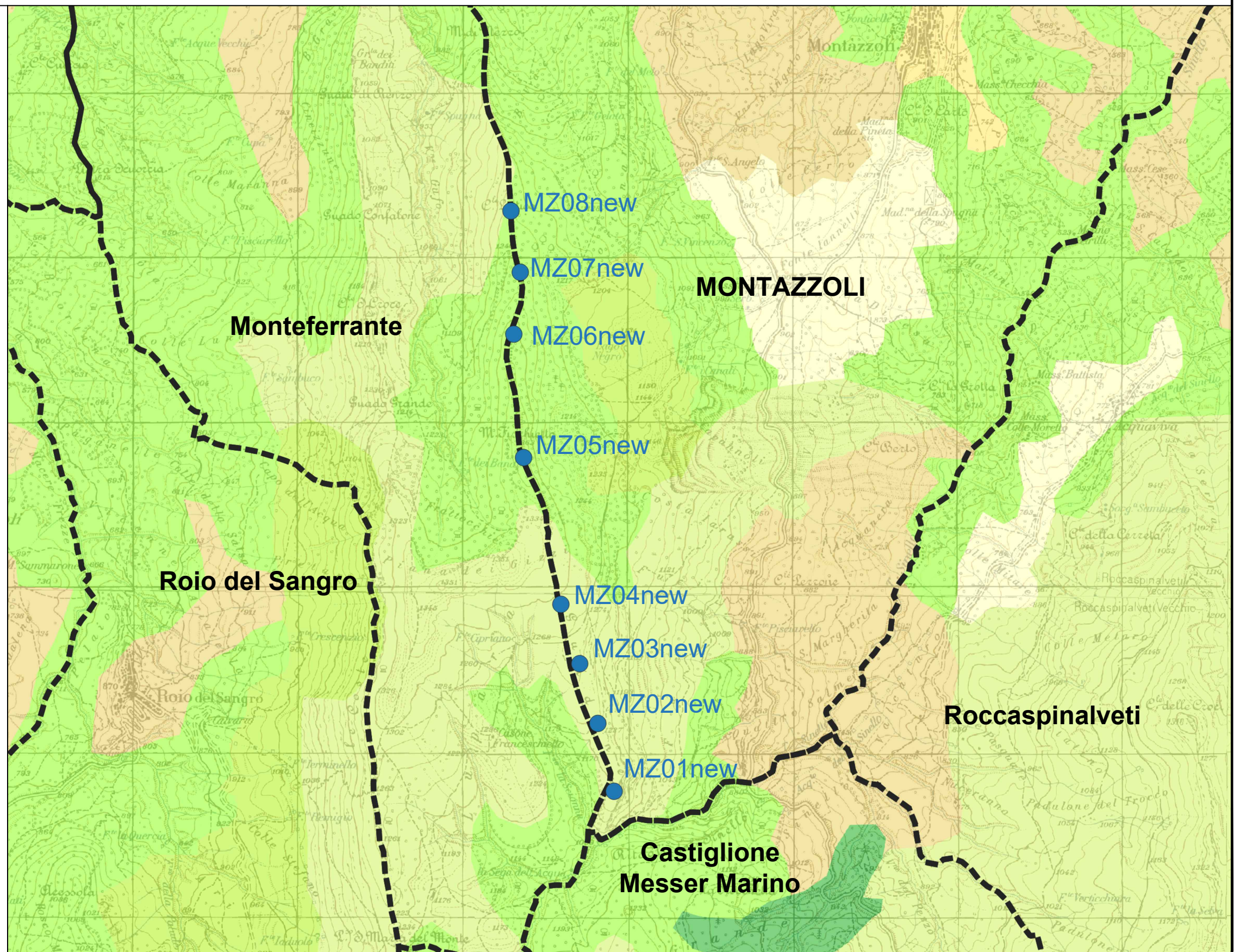

● Aerogeneratore da installare





# CARTA P.S.D.A. Sc 1:100.000

## LEGENDA

-  P1 - pericolosità moderata
-  P2 - pericolosità media
-  P3 - pericolosità elevata
-  P4 - pericolosità molto elevata
  
-  Area di intervento

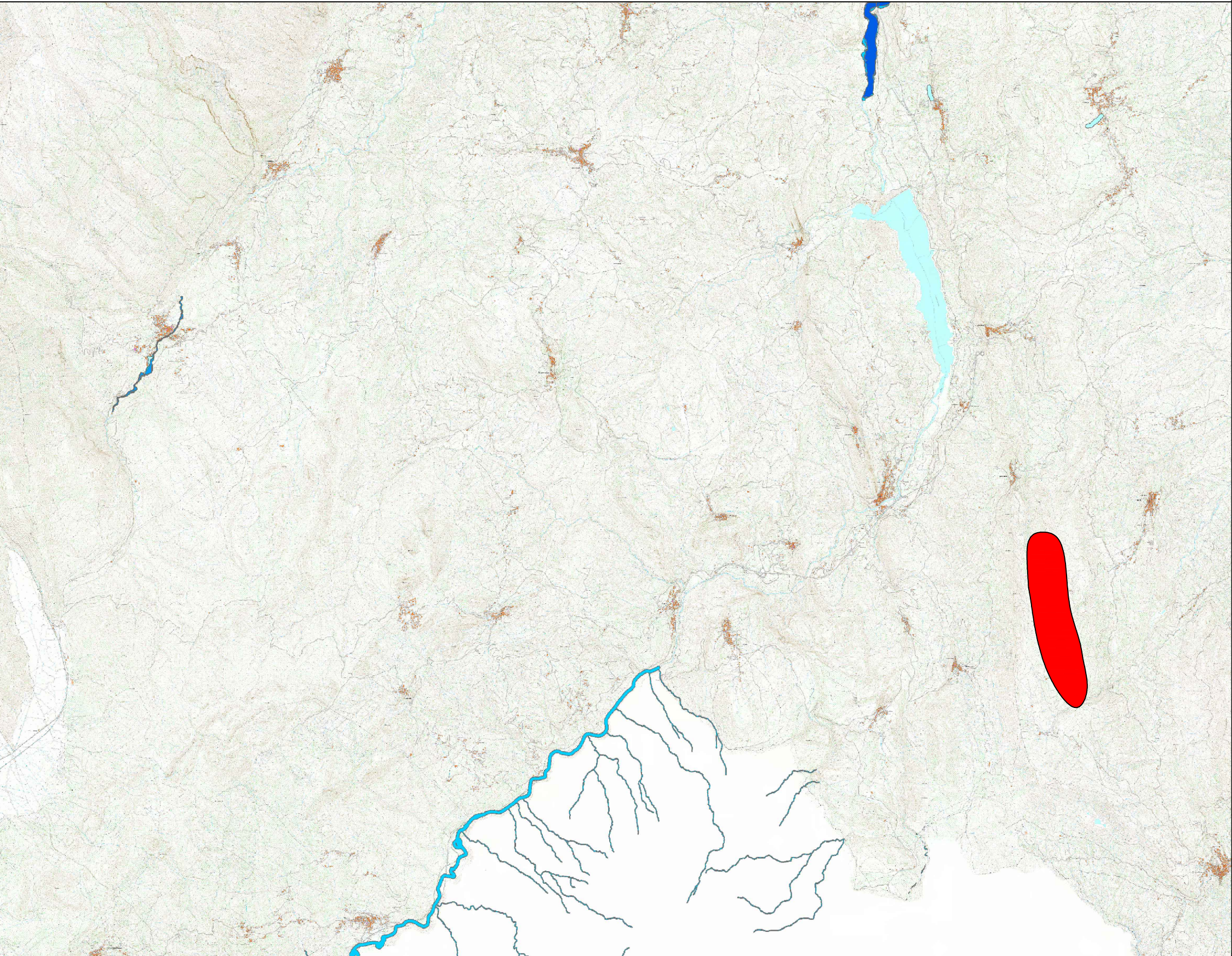









# CARTA DEL VINCOLO PAESAGGISTICO ARCHEOLOGICO

## Sc 1:25.000

### LEGENDA

-  centro abitato
-  centro fortificato
-  grotta e riparo di interesse archeologico
-  manufatto isolato - villa - santuario
-  necropoli
-  presenza is data
-  - - - Confini comunali

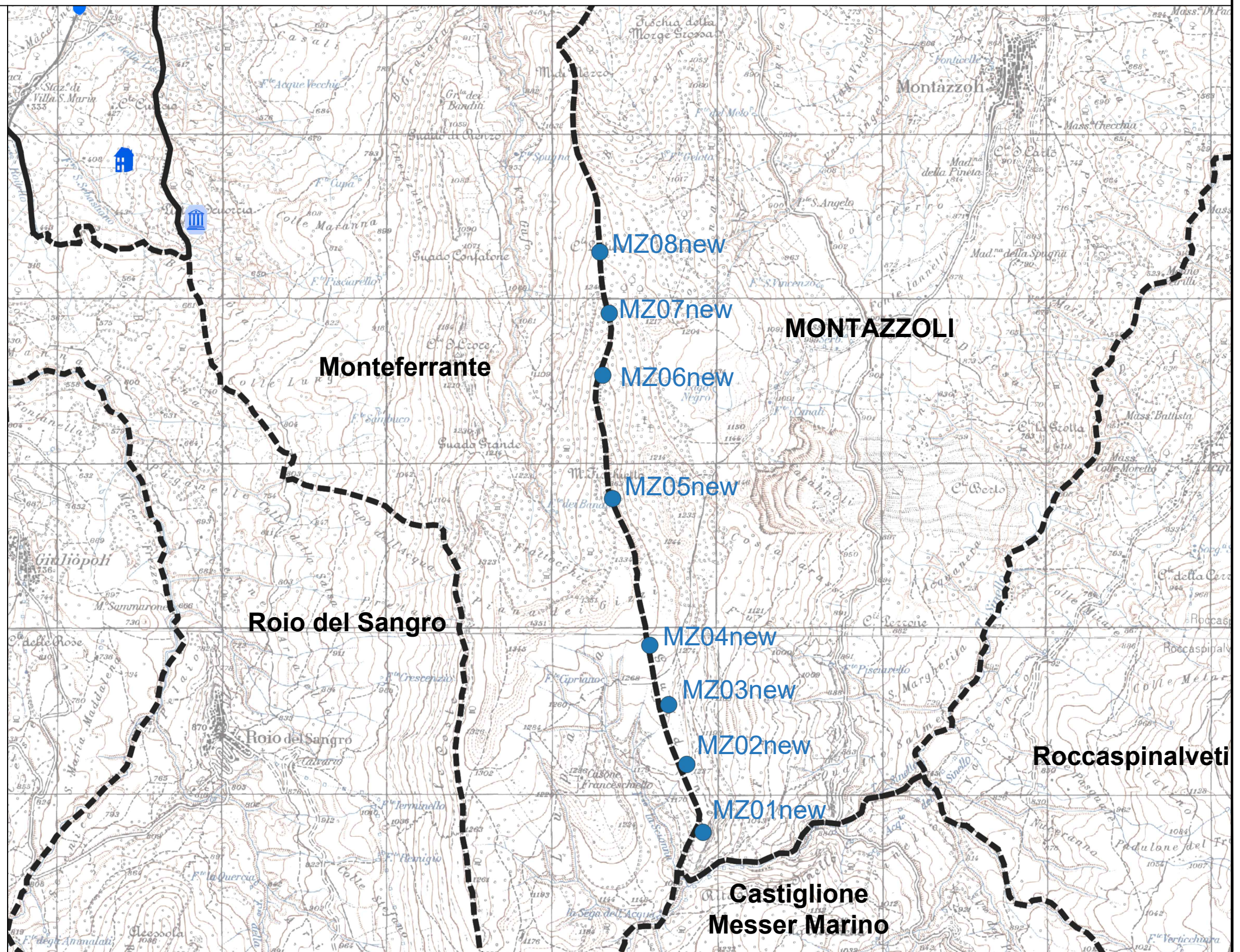





# DISTANZE DAI CORSI D'ACQUA

## Sc 1:25.000

### LEGENDA

-  Corsi d'acqua
-  Confini comunali
-  Aerogeneratore da installare

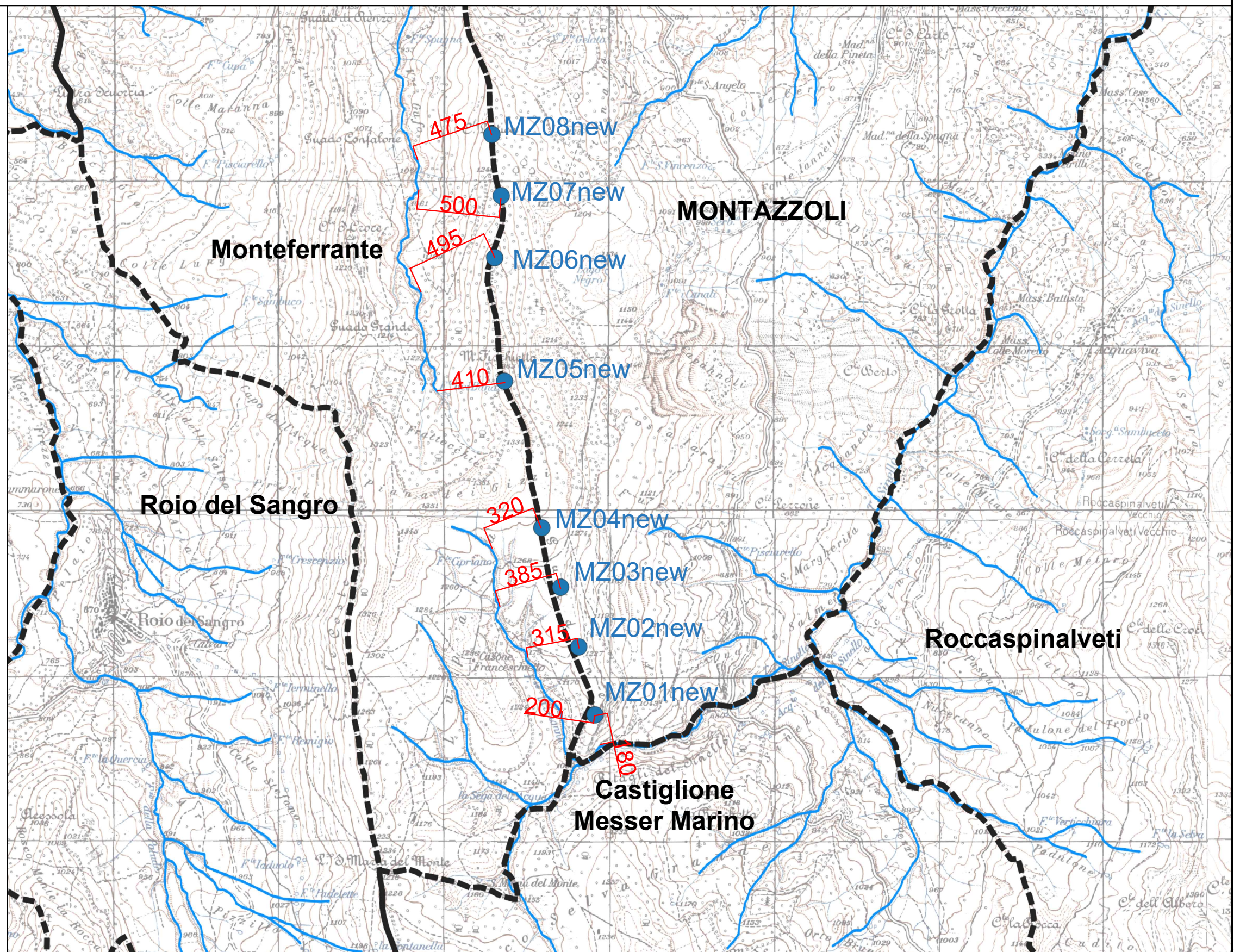







# DISTANZE DAI CENTRI ABITATI

## Sc 1:25.000

### LEGENDA

-  Centro abitato
-  Confini comunali
-  Aerogeneratore da installare
-  Distanza di 500 m

