

STATO ATTUALE

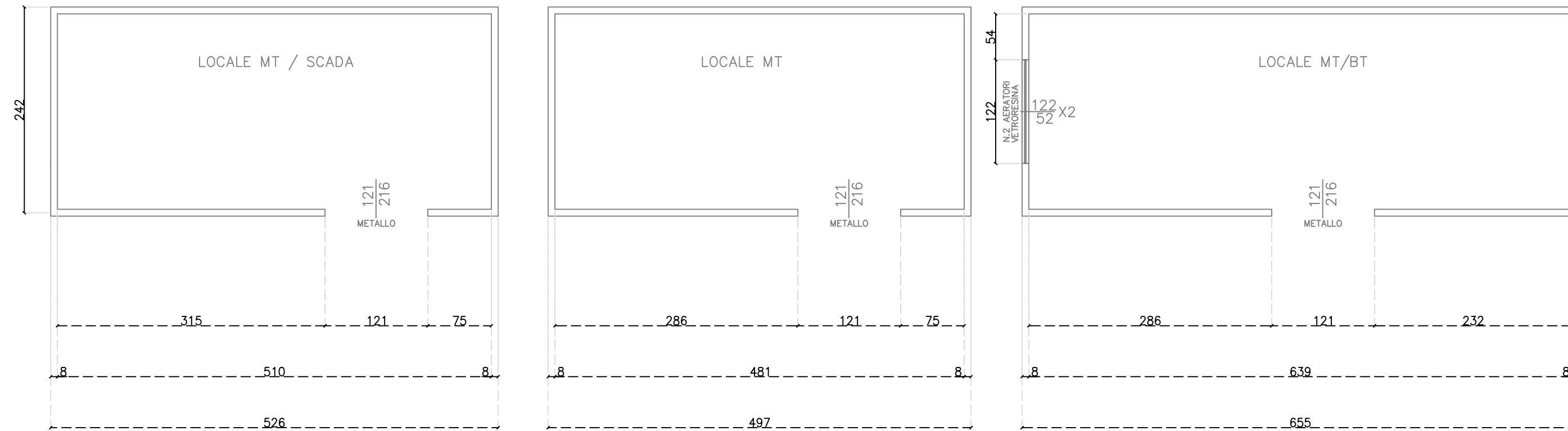

STATO ATTUALE

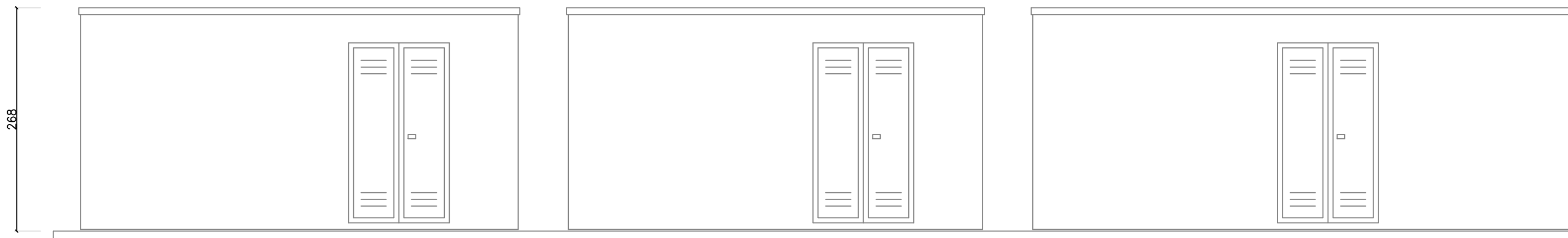

CABINA DI SMISTAMENTO
Pianta – scala 1:50

CABINA DI SMISTAMENTO
Prospetto – scala 1:50

REGIONE ABRUZZO

Comune di
MONTAZZOLI
(Prov. di Chieti)

P.zza Città dell'Aquila 1 66030 – Montazzoli (CH)
Telefono 0872.947126 Fax: 0872.947131

COMMITTENTE: **Edison Rinnovabili Spa**

Reg. Imprese di MILANO - MONZA - BRIANZA - LODI e C.F. 01809081200
Partita IVA 12921540154 - REA di Milano 1595386
Codice destinatario RWYUTX

Sede Legale: Foro Buonaparte, 31 - 20121 MILANO
Tel. +39 02 6222 1 - PEC: rinnovabili@pec.edison.it

Oggetto:

**ADEGUAMENTO TECNICO IMPIANTO EOLICO
MEDIANTE INTERVENTO DI REPOWERING DELLE TORRI ESISTENTI
E RIDUZIONE NUMERICA DEGLI AEROGENERATORI
- INTERVENTO IR8 -**

PROGETTO DEFINITIVO

**PLANIMETRIE NUOVA CABINA DI SMISTAMENTO
CS Guado Confalone 2**

Il Progettista
(Ing. Antonio Scutti)

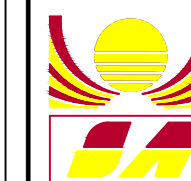

STUDIO TECNICO DI INGEGNERIA
Dott. Ing. Antonio SCUTTI

Contrada Tomassuoli, 46 - 66040 PERANO (Ch)
Codice Fiscale SCT NTN 54A02 A2351 # Partita IVA 00643420698
Tel./fax. 0872/898020 LICENZA - AUTODESK - n. 053-000229
Personal 337 632986
E-mail: antonioscutti@alice.it

SCALA

TAVOLA

DATA

15

14/07/2022

			AS_GIU_A390_
00	14/07/2022	PROGETTO DEFINITIVO	

Rev.	Data	Note	Rif. Documento

QUESTO DOCUMENTO E' DI PROPRIETA' DELL'ING. ANTONIO SCUTTI CHE NE VIETA, A TERMINI DI LEGGE, LA RIPRODUZIONE SENZA ESPLICITA AUTORIZZAZIONE

n.b. le dimensioni indicate potranno subire delle piccole variazioni in funzione delle necessità in fase di progettazione esecutiva