

Legenda Generale

- Area impianto fotovoltaico
- Limite proprietà catastale
- Elettrodotto MT di connessione impianto
- Elettrodotto MT di connessione impianto tramite TOC
- Elettrodotto di connessione AT
- SSE Utente da realizzare
- SSE Utente da realizzare di altro produttore
- Parte comune sottostazioni
- Stazione RTN TERNA

Legenda Uso del suolo - Corine Land Cover

- 1.1.1. Zone residenziali a tessuto continuo
- 1.1.2. Zone residenziali a tessuto discontinuo e rado
- 1.2.1. Aree industriali, commerciali e dei servizi pubblici e privati
- 1.2.2. Reti stradali, ferroviarie e infrastrutture tecniche
- 1.2.4. Aeroporti
- 1.3.1. Aree estrattive
- 1.3.2. Discariche
- 1.3.3. Cantieri
- 1.4.1. Aree verdi urbane
- 1.4.2. Aree ricreative e sportive
- 2.1.1. Seminativi in aree non irrigue
- 2.1.2. Seminativi in aree irrigue
- 2.2.1. Vigneti
- 2.2.2. Frutteti e frutti minori
- 2.2.3. Oliveti
- 2.3.1. Prati stabili
- 2.4.1. Colture temporanee associate a colture permanenti
- 2.4.2. Sistemi colturali e particellari complessi
- 2.4.3. Aree prevalentemente occupate da colture agrarie
- 3.1. Zone boscate
- 3.1.1. Boschi di latifoglie
- 3.1.2. Boschi di conifere
- 3.1.3. Boschi misti di conifere e latifoglie
- 3.2.1. Aree a pascolo naturale e praterie
- 3.2.2. Aree a vegetazione sclerofilla
- 3.2.4. Aree a vegetazione boschiva ed arbustiva in evoluzione
- 3.3.1. Spiagge, dune e sabbie
- 3.3.2. Rocce nude, falesie, affioramenti
- 3.3.3. Aree con vegetazione rada
- 4.1.1. Paludi interne
- 5.1.1. Corsi d'acqua, canali e idrovie
- 5.1.2. Bacini d'acqua

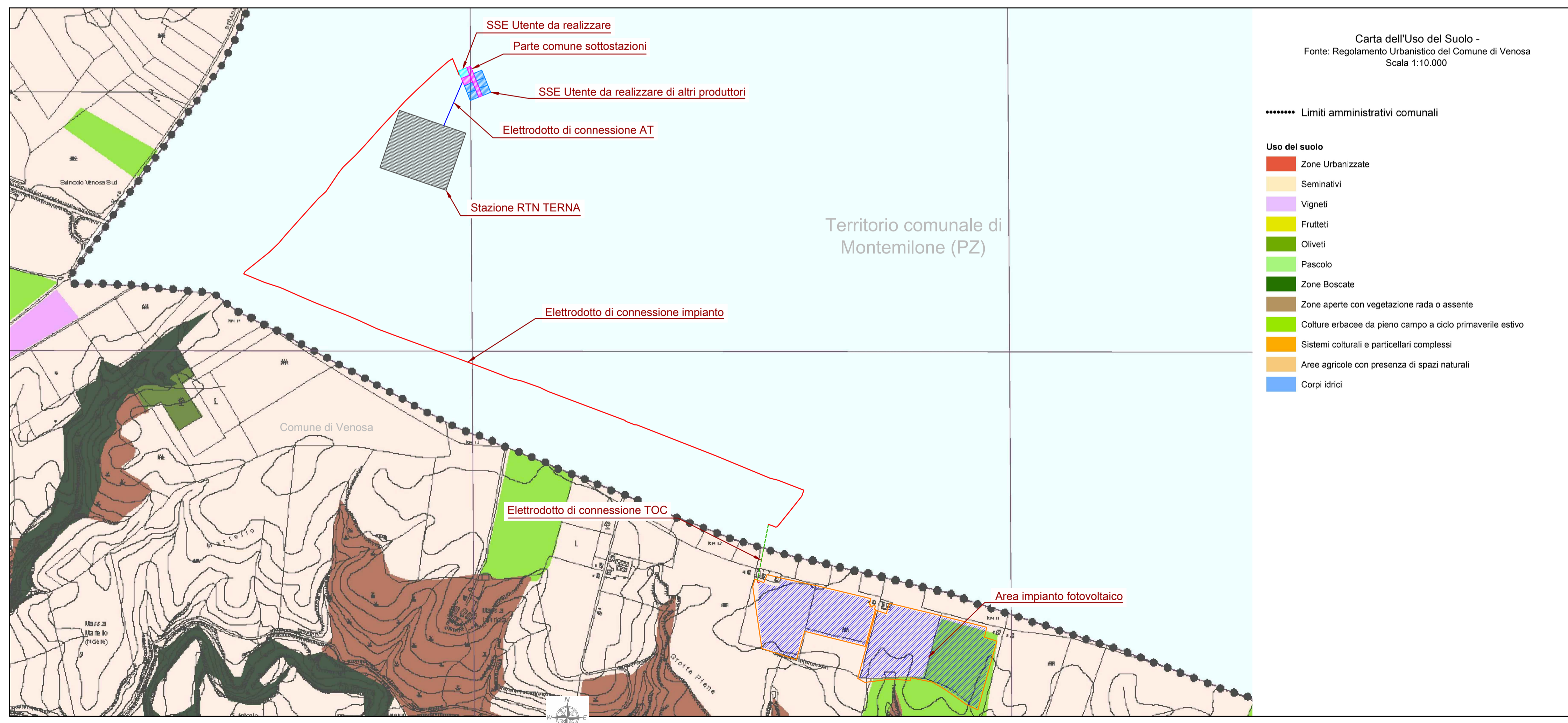

Carta dell'Uso del Suolo -
Fonte: Regolamento Urbanistico del Comune di Venosa
Scala 1:10.000

..... Limiti amministrativi comunali

Uso del suolo

- Zone Urbanizzate
- Seminativi
- Vigneti
- Frutteti
- Oliveti
- Pascolo
- Zone Boscate
- Zone aperte con vegetazione rada o assente
- Colture erbacee da pieno campo a ciclo primaverile estivo
- Sistemi colturali e particellari complessi
- Aree agricole con presenza di spazi naturali
- Corpi idrici

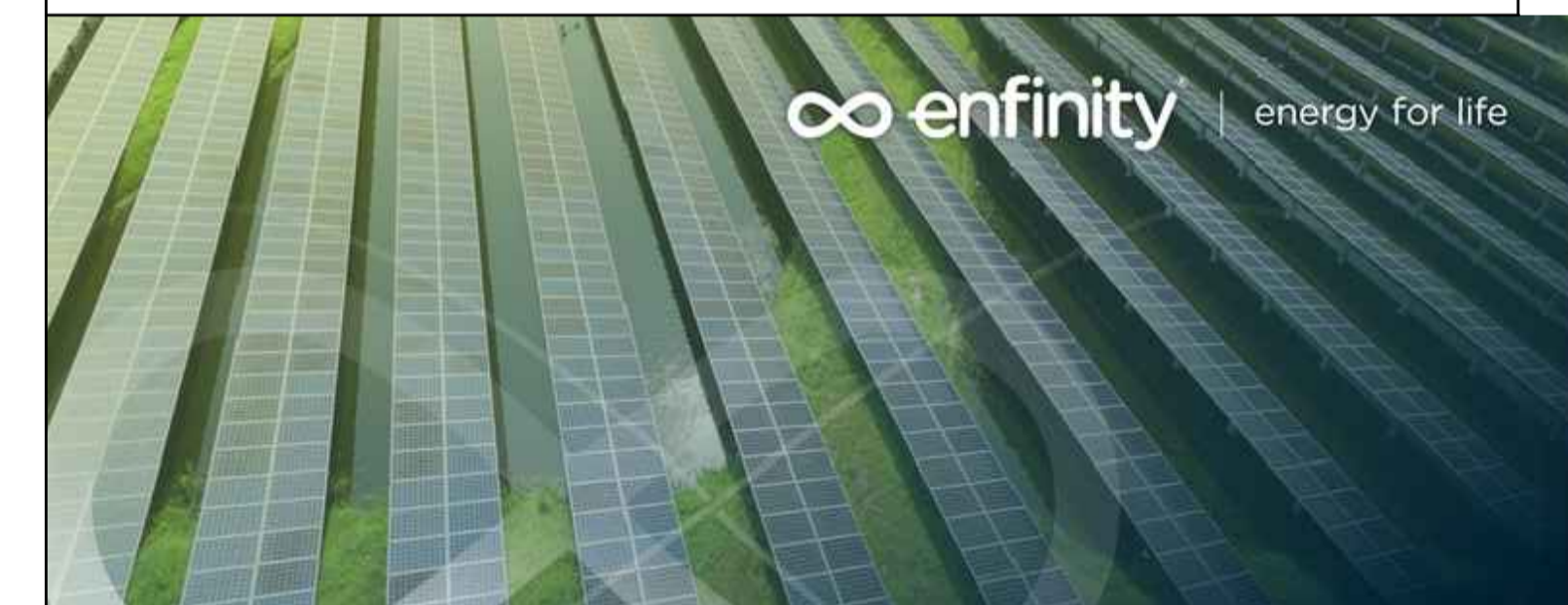

**IMPIANTO FOTOVOLTAICO EG ELIOSFERA
E OPERE CONNESSE**
POTENZA IMPIANTO 19,98 MWp - COMUNE DI VENOSA (PZ)

Proponente

EG ELIOSFERA S.R.L.
VIA DEI PELLEGRINI 22 - 20122 MILANO (MI) - P.IVA: 11616250962 - PEC: egeliosfera@pec.it

Progettazione

Ing. Michele TASSELLI, Via Matera, 28 - 85100 Potenza (PZ)
tel.: 3475407153 - e-mail: ing.tasselli@gmail.com - PEC: michele.tasselli2@ingpec.it
Iscritto all'Ordine degli Ingegneri della Provincia di Potenza al n. 2180

Ing. Massimo BIANCO, Via S. Antonio, 14 - 85043 Latronico (PZ)
tel.: 3283779118 - e-mail: prgbianco@gmail.com - PEC: massimo.bianco@ingpec.it
Iscritto all'Ordine degli Ingegneri della Provincia di Potenza al n. 2347

Collaboratori

Ing. Gianpaolo PICCOLO, Via Oressa, snc - 85022 - Barile (PZ) - tel. 328/9489306, e-mail: gianpaolo.piccolo@gmail.com
Ing. Alfredo PIERRI, Via Marconi, 127 - 85100 - Potenza - tel. 389/1766115, e-mail: alfredopierr@alice.it
Ing. Cristiano GIAMMATTEO, Via dei Longobardi, 15 - 85029 - Venosa (PZ) - tel. 320/0564557, e-mail: cristiano.giammatteo@gmail.com
Ing. Donald WILLIAM, Via D. Di Giura, 241 - 85100 - Potenza - tel. 324/9588529, e-mail: ing.donaldwilliam@gmail.com
Ing. Pietro NICODEMO, C.da Gallicello, 71 - 85044 - Lauria (PZ) - tel. 320/0584549, e-mail: pierinicodemo@gmail.com

Coordinatione progettuale

RAMUNNO S.R.L.
C.DA CAOLO - ZONA P.I.P. - 85057 TRAMUTOLA (PZ) - P.IVA: 01633510761 - email: info@ramunnosrl.it

Titolo Elaborato

CARTA DELL'USO DEL SUOLO

LIVELLO PROGETTAZIONE	CODICE ELABORATO	FILENAME	RIFERIMENTO	DATA	SCALA
Progetto definitivo	A.12.a.4.5	A.12.a.4.5	A3_3_PD	11/2021	1:10.000

Revisioni

REV.	DATA	DESCRIZIONE	ESEGUITO	VERIFICATO	APPROVATO
01	05/11/2021	-	MT/MB	RAM	ENF