Planimetria con individuazione delle interferenze - Scala 1:2.000

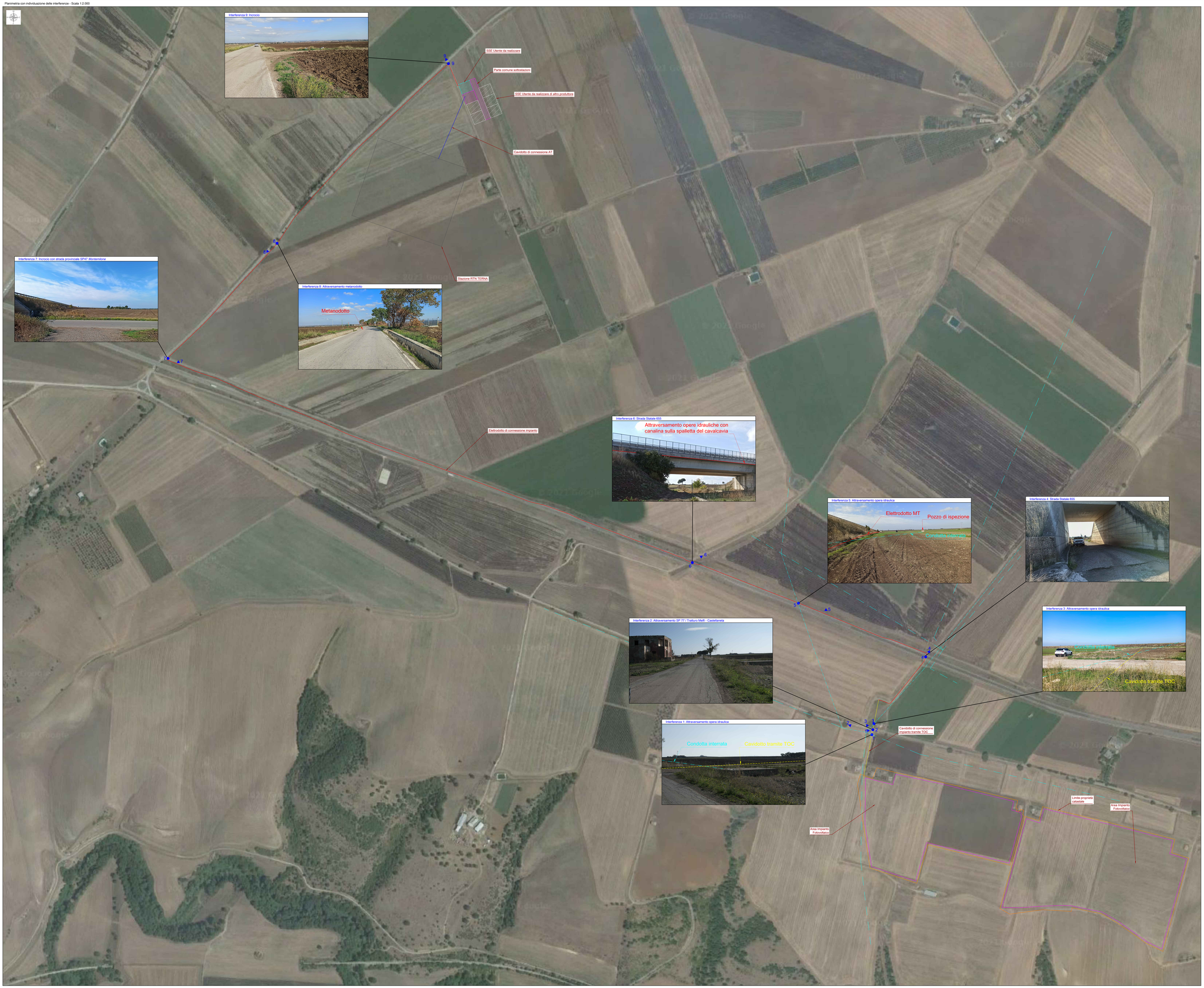

Legenda Generale

- Limite proprietà catastale
- Recinzione area impianto fotovoltaico
- Elettrodotto MT di connessione impianto
- Cavidotto di connessione AT
- Linea aerea
- Condotta idrica interrata
- SSE Utente da realizzare
- SSE Utente da realizzare di altro produttore
- Parte comune sottostazioni
- Stazione RTN TERNA
- Interferenza
- Punto di scatto Interferenza

IMPIANTO FOTOVOLTAICO EG ELIOSFERA E OPERE CONNESSE

POTENZA IMPIANTO 19,98 MWp - COMUNE DI VENOSA (PZ)

Proponente

EG ELIOSFERA S.R.L.
VIA DEI PELLEGRINI 22 - 20122 MILANO (MI) - P.IVA: 11616250962 - PEC: egeliosfera@pec.it

Progettazione

Ing. Michele TASSIELLI, Via Matera, 28 - 85100 Potenza (PZ)
tel. 3475407153 - e-mail: ing.tassieli@gmail.com - PEC: michele.tassieli@ingpec.eu
Iscritto all'Ordine degli Ingegneri della Provincia di Potenza al n. 2160

Ing. Massimo BIANCO, Via S.Antonio, 14 - 85043 Latronico (PZ)
tel. 3890779618 - e-mail: ing.bianco@gmail.com - PEC: massimo.bianco@ingpec.eu
Iscritto all'Ordine degli Ingegneri della Provincia di Potenza al n. 2347

Collaboratori

Ing. Gianpaolo PICCOLO
Via Orsara, snc - 85023 - Barile (PZ)
tel. 3294845304, e-mail: gianpaolo.piccolo@gmail.com

Ing. Alfredo PIERRI
Viale Marconi, 121 - 85100 - Potenza
tel. 3897198715, e-mail: alfredopierri@alice.it

Ing. Cristiano GIAMMATTEO
Via dei Longobardi, 15 - 85028 - Venosa (PZ)
tel. 3200568057, mail: cristiano.giammatteo@gmail.com

Ing. Donato IRILLANI
Via Fratelli Rosselli, snc - Francavilla in Sinni - Latronico (PZ)
tel. 3246788924, e-mail: ing.donatoirillani@gmail.com

Ing. Pietro NICODEMO
Lo Scalandrello 2 - Marsicovetere - Lauria (PZ)
tel. 3205349404, e-mail: pieronicodemo@gmail.com

Coordinamento progettuale

RAMUNNO S.R.L.
Ramunno
Z.I.M CAN.01 - ZONA P.I.P - 85057 TRAMUTOLA (PZ) - P.IVA: 01633510761 - email: info@ramunnosrl.it

Titolo Elaborato

PLANIMETRIA CON INDIVIDUAZIONE DELLE INTERFERENZE

LIVELLO PROGETTAZIONE	CODICE ELABORATO	FILENAME	RIFERIMENTO	DATA	SCALA
Progetto definitivo	A.12 a 21 a	A.12 a 21	A3_3 PD	11/2021	1:2.000

Revisioni

REV.	DATA	DESCRIZIONE	ESEGUITO	VERIFICATO	APPROVATO
01	05/11/2021	-	MTMB	RIM	EMF

COMUNE DI VENOSA (PZ)
REGIONE BASILICATA

enfinity