

Sezione Prospetto A-A - Scala 1:100

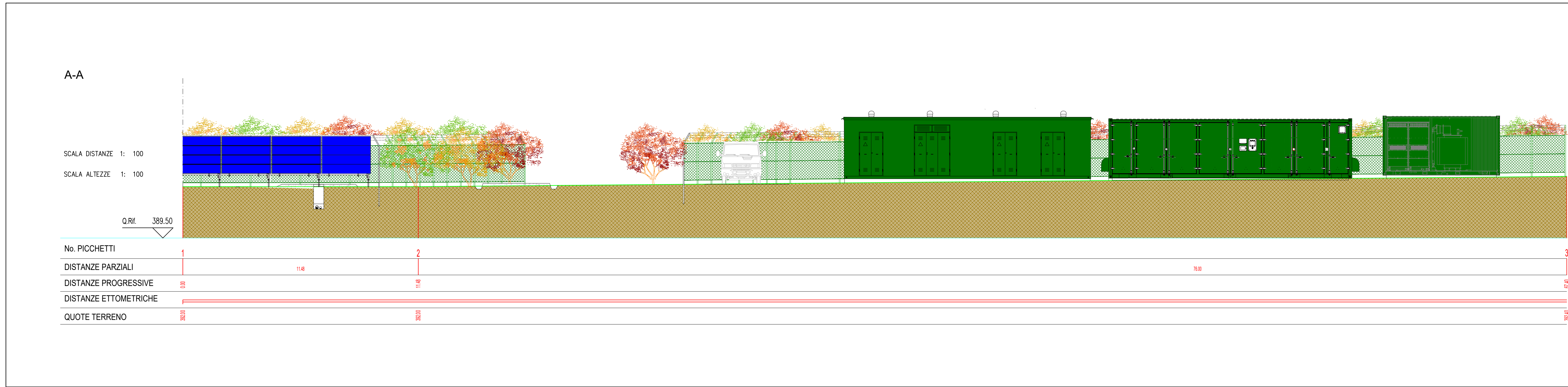

Sezione Prospetto B-B - Scala 1:100

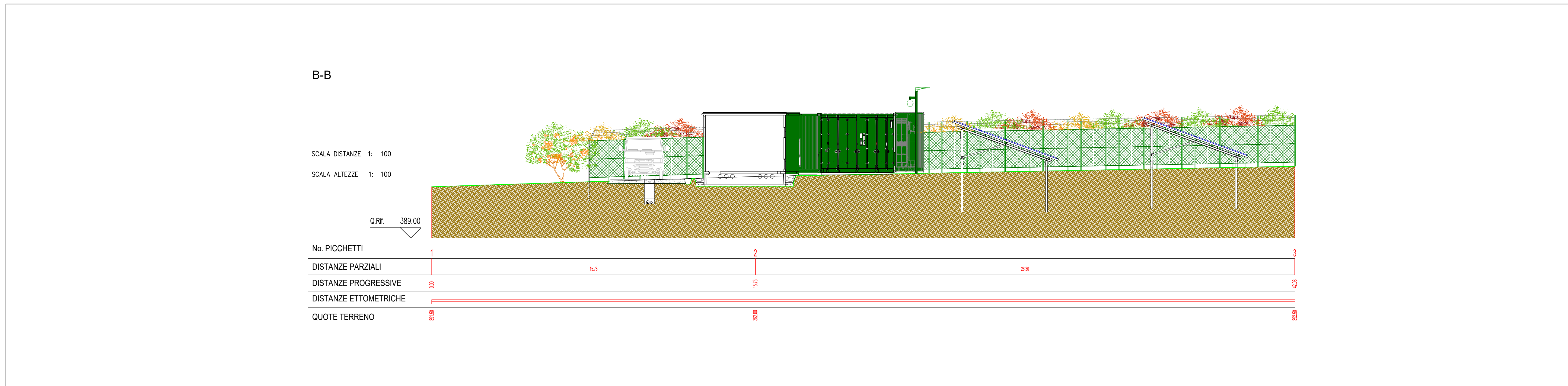

Planimetria area di intervento - Scala 1:2000

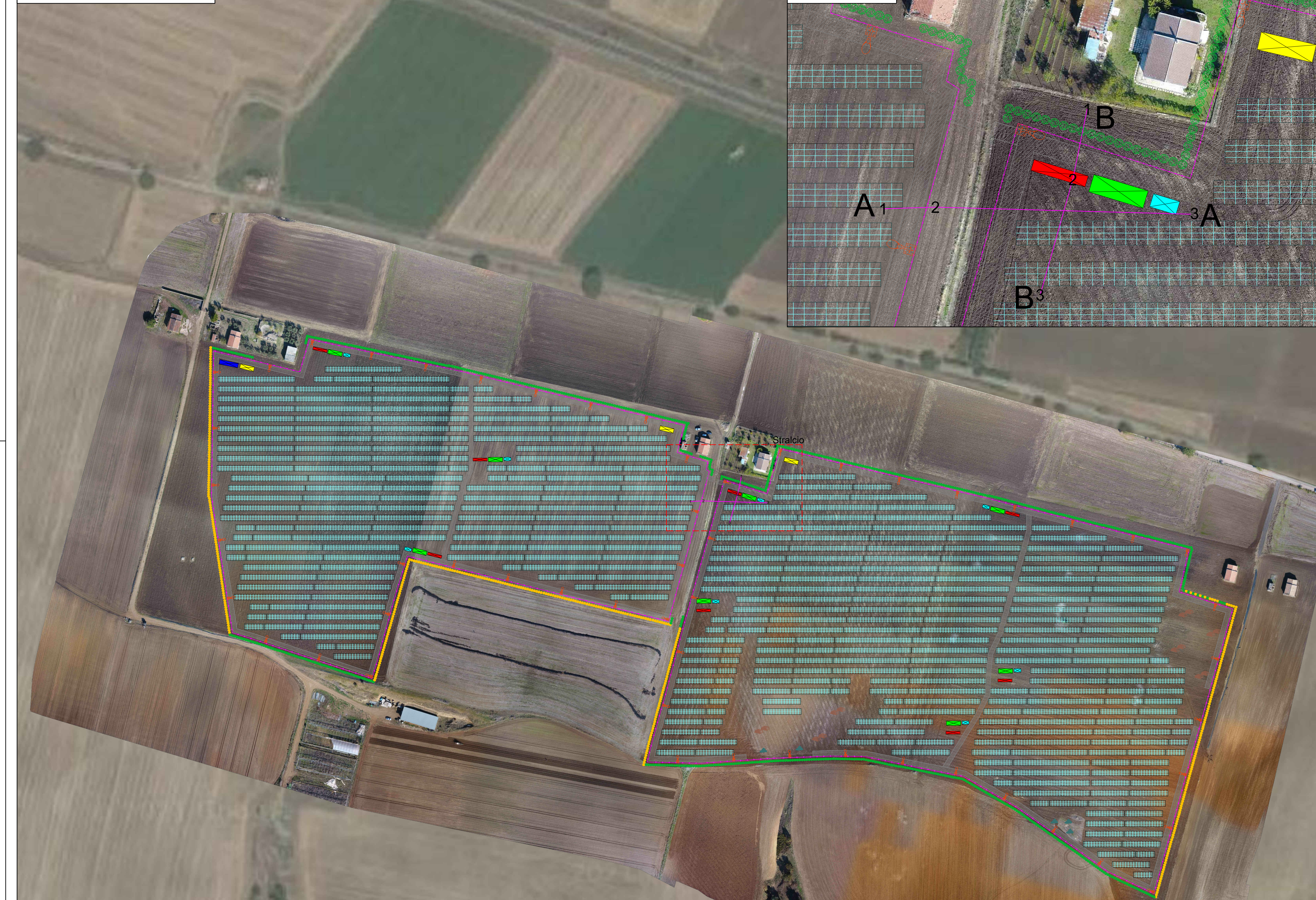

Legenda

- Recinzione area impianto fotovoltaico
- Picchetti
- Tracker impianto fotovoltaico
- Viabilità da realizzare
- Cabina di Campo
- Cabina di raccolta MT
- Cabina storage - batterie
- Cabina di storage - converter
- Cabina Ausiliari/Riserva
- Illuminazione e videosorveglianza
- Specie arbustive da frutto (Ipo Terabino, Cornio, Pero selvatico, Prugnolo selvatico)
- Specie arbustive (Ipo Manuca, Biancospino, Alaterno, Filirea, Lentisco, Fusaggine, Ligustro, Ginestra odorosa)

La mitigazione dell'impatto visivo verrà garantita dalla piantumazione di una siepe di altezza pari a circa 2,5 metri. La siepe sarà composta da specie arbustive di diversa natura, dimensione, forma e colorazione, accostate in modo che l'insieme si presenti come una fascia verde disomogenea, dai margini irregolari ed altezze diverse a formare più piani di vegetazione con fioriture scalari nel corso della stagione vegetativa al fine di ottenere un migliore inserimento ambientale.



IMPIANTO FOTOVOLTAICO EG ELIOSFERA E OPERE CONNESSE
 POTENZA IMPIANTO 19,98 MWp - COMUNE DI VENOSA (PZ)

Proponente
 EG ELIOSFERA S.R.L.
 VIA DEI PELLEGRINI 22 - 20122 MILANO (MI) - P.IVA: 11616250962 - PEC: egeliosfera@pec.it

Progettazione
 Ing. Michele TASSELLI, Via Matera, 26 - 85100 Potenza (PZ)
 tel.: 3475407153 - e-mail: ing.tasselli@gmail.com - PEC: michele.tasselli2@ingpec.it
 iscritto all'Ordine degli Ingegneri della Provincia di Potenza al n. 2180

Ing. Massimo BIANCO, Via S. Antonio, 14 - 85043 Latronico (PZ)
 tel.: 3283779118 - e-mail: prgbianco@gmail.com - PEC: massimo.bianco@ingpec.it
 iscritto all'Ordine degli Ingegneri della Provincia di Potenza al n. 2347

Collaboratori

Ing. Gianpaolo PICCOLO
 Via Grecia, anc. - 85022 - Barile (PZ)
 tel. 3289488306, e-mail: gianpaolo.piccolo@gmail.com

Ing. Alfredo PIERRI
 Viale Marconi, 127 - 85100 - Potenza (PZ)
 tel. 3891766115, e-mail: alfredopierr@alice.it

Ing. Cristiano GIAMMATTEO
 Via dei Longobardi, 15 - 85029 - Venosa (PZ)
 tel. 3200584557, e-mail: cristiano.giammatteo@gmail.com

Ing. Donaki WILLIAM
 Via Di Giura, 241 - 85100 - Potenza
 tel. 3249586529, e-mail: ing.donakiwilliam@gmail.com

Ing. Pietro NICODEMO
 C.da Gallicello, 71 - 85044 - Lauria (PZ)
 tel. 3200584549, e-mail: piercnicodemo@gmail.com

Coordinamento progettuale
 RAMUNNO S.R.L.
 C.DA CAOLO - ZONA P.I.P. - 85057 TRAMUTOLA (PZ) - P.IVA: 01633510761 - e-mail: info@ramunnosrl.it

Titolo Elaborato
 SEZIONI TIPO STRADALI, FERROVIARIE O IDRAULICHE
 CON LE DIFFERENTI COMPONENTI IMPIANTISTICHE

LIVELLO PROGETTAZIONE	CODICE ELABORATO	FILENAME	RIFERIMENTO	DATA	SCALA
Progetto definitivo	A.12.d.3	A.12.d.3	A3_3 PD	11/2021	varie

Revisioni

REV.	DATA	DESCRIZIONE	ESEGUITO	VERIFICATO	APPROVATO
01	05/11/2021	-	MT/MB	RAM	ENF