

Foto 1 - Vista dalla strada provinciale 77 - Tratturo Melfi - Castellaneta

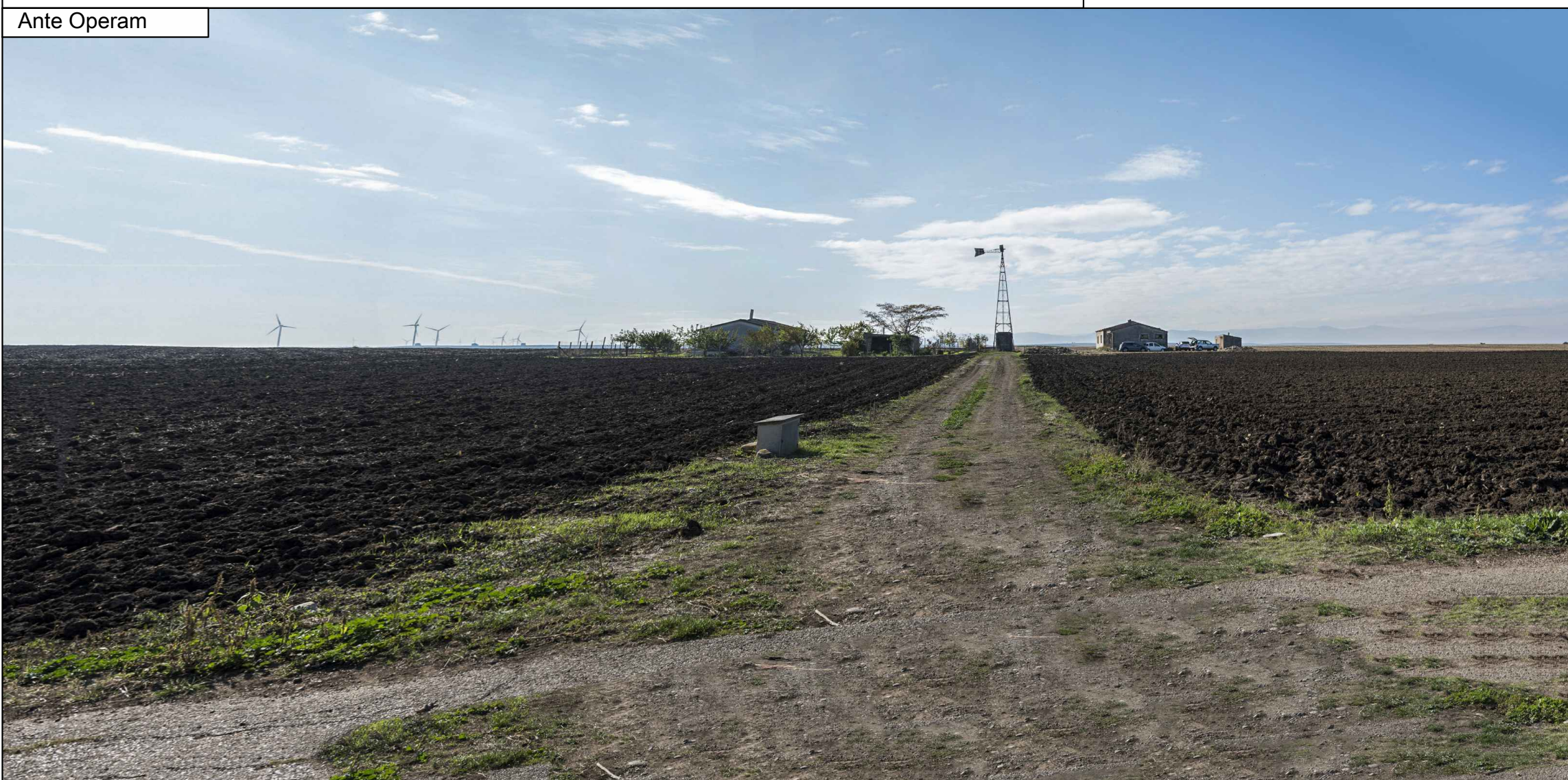

Fotoinserimento 1 - Vista dalla strada provinciale 77 - Tratturo Melfi - Castellaneta

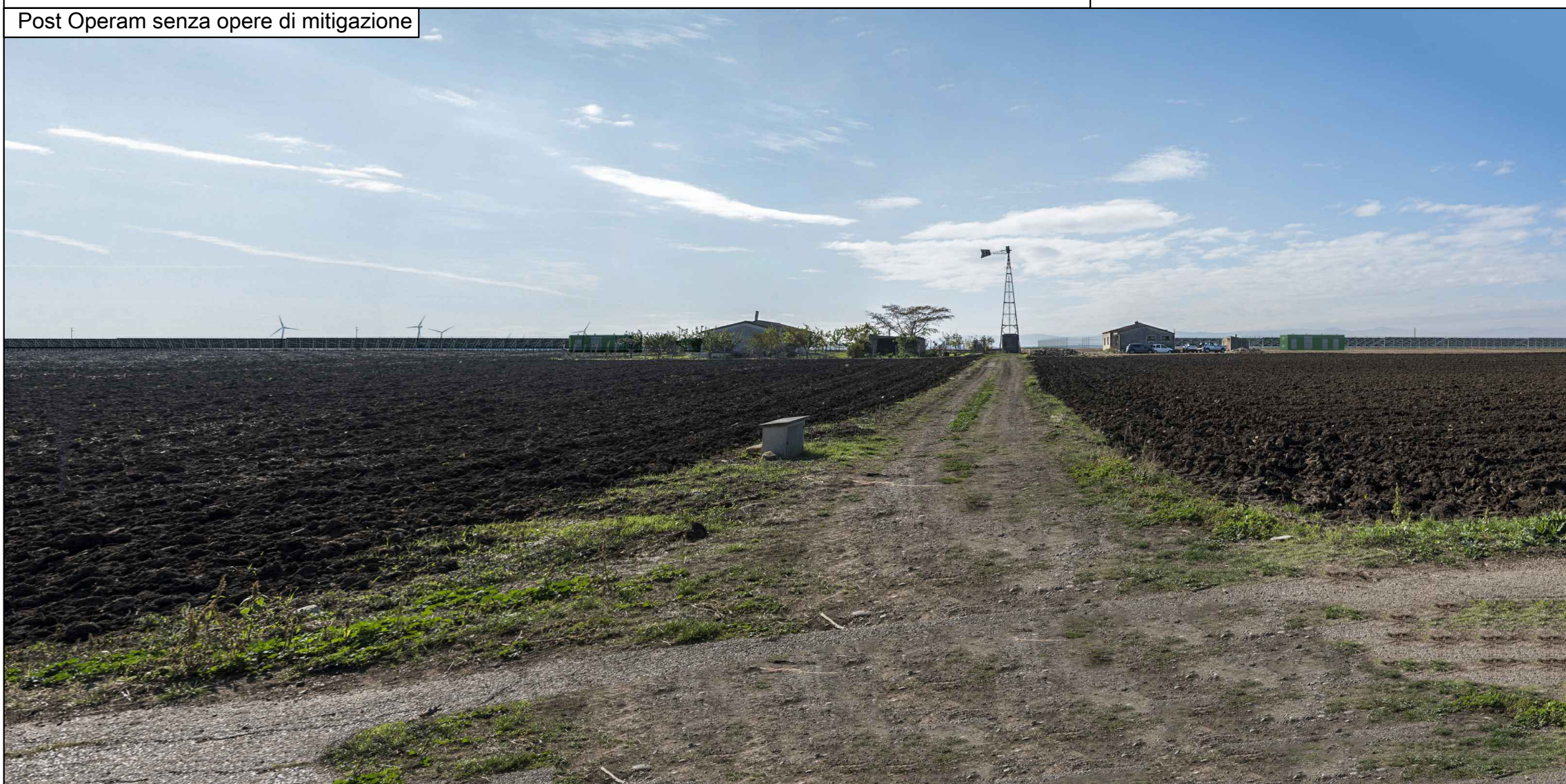

Fotoinserimento 1 - Vista dalla strada provinciale 77 - Tratturo Melfi - Castellaneta



Foto 2 - Vista interna campo



Fotoinserimento 2 - Vista interna campo



Punti di ripresa immagini



Foto 3 - Vista dall'Area archeologica "Matinelle"



Fotoinserimento 3 - Vista dall'Area archeologica "Matinelle"

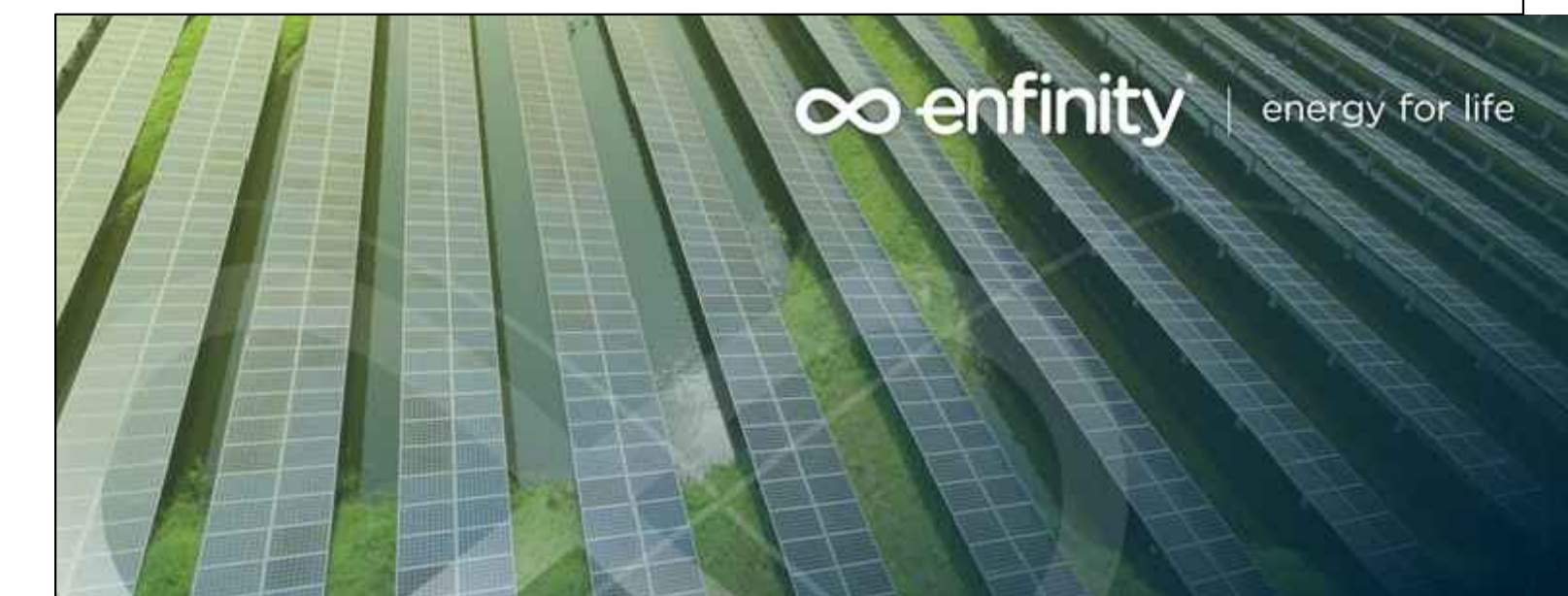
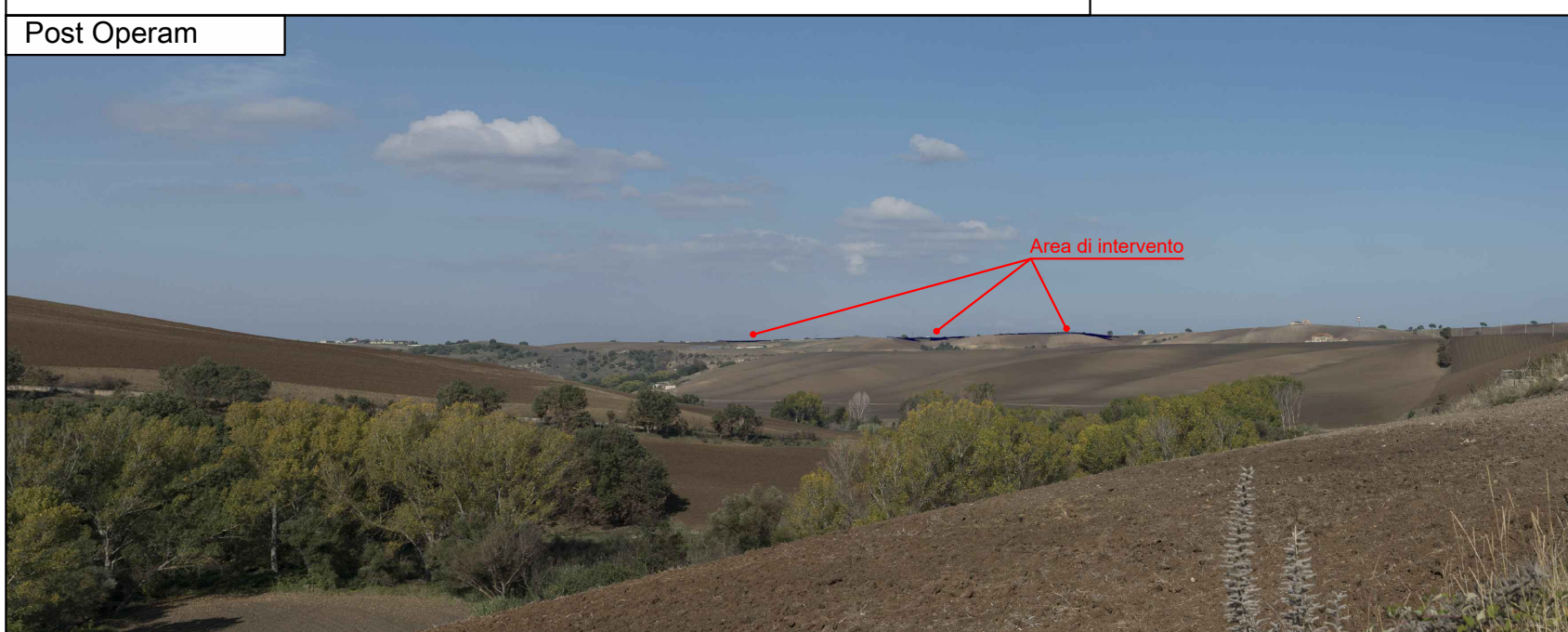

IMPIANTO FOTOVOLTAICO EG ELIOSFERA E OPERE CONNESSE
 POTENZA IMPIANTO 19,98 MWp - COMUNE DI VENOSA (PZ)

Proponente

EG ELIOSFERA S.R.L.
 VIA DEI PELLEGRINI 22 - 20122 MILANO (MI) - P.IVA: 11616250962 - PEC: egeliosfera@pec.it

Progettazione

Ing. Michele TASSELLI. Via Matera, 28 - 85100 Potenza (PZ)
 tel.: 3475407153 - e-mail: ing.tasselli@gmail.com - PEC: michele.tasselli2@ingpec.eu
 Iscritto all'Ordine degli Ingegneri della Provincia di Potenza al n. 2180

Ing. Massimo BIANCO. Via S. Antonio, 14 - 85043 Latronico (PZ)
 tel.: 3283779118 - e-mail: prbianco@gmail.com - PEC: massimo.bianco@ingpec.eu
 Iscritto all'Ordine degli Ingegneri della Provincia di Potenza al n. 2347

Collaboratori

Ing. Gianpaolo PICCOLO
 Via Grecia, snc - 85022 - Barile (PZ)
 tel. 328/9489306, e-mail: gianpaolo.piccolo@gmail.com

Ing. Alfredo PIERRI
 Viale Marconi, 127 - 85100 - Potenza
 tel. 3891766115, e-mail: alfredopierr@alice.it

Ing. Cristiano GIAMMATTEO
 Via dei Longobardi, 15 - 85029 - Venosa (PZ)
 tel. 320/0584557, e-mail: cristiano.giammatteo@gmail.com

Ing. Donald WILLIAM
 Via D. Di Giura, 241 - 85100 - Potenza
 tel. 324/5585529, e-mail: ing.donaldwilliam@gmail.com

Ing. Pietro NICODEMO
 C.da Galdicello, 71 - 85044 - Lauria (PZ)
 tel. 320/0584549, e-mail: pienicodemo@gmail.com

Coordinamento progettuale

RAMUNNO S.R.L.
 C.DA CAOLO - ZONA P.I.P. - 85057 TRAMUTOLA (PZ) - P.IVA: 01633510761 - email: info@ramunnosrl.it



Titolo Elaborato

FOTOINSERIMENTI

LIVELLO PROGETTAZIONE	CODICE ELABORATO	FILENAME	RIFERIMENTO	DATA	SCALA
Progetto definitivo	A.12.d.6	A.12.d.6	A3_3_PD	11/2021	-

Revisioni

REV.	DATA	DESCRIZIONE	ESEGUITO	VERIFICATO	APPROVATO
01	05/11/2021	-	MT/MB	RAM	ENF



COMUNE DI VENOSA (PZ)
 REGIONE BASILICATA

