

REGIONE: SICILIA  
PROVINCIA: ENNA  
COMUNI: ASSORO, AIDONE, ENNA  
PROVINCIA: CATANIA  
COMUNI: RADDUSA

ELABORATO:  
  
RS06AEG0010A0

OGGETTO:  
  
**PROGETTO "ASSORO II"**  
**IMPIANTO FOTOVOLTAICO DA 181,17 MWp**

PROPONENTE:



**IBVI 24 srl**

**IBVI 24 srl**

Viale Amedeo Duca d'Aosta 76

39100 Bolzano (BZ)

Ibvi24srl@pec.it

**Procedura di  
VIA Nazionale**



Arcadia srls

**Via Houel 29, 90138 – Palermo**

info@arcadiaprogetti.it

arcadiaprogetti@arubapec.it

**Impianto fotovoltaico e opere di connessione alla RTN  
Inquadramento su carta beni paesaggistici PTPP Catania e su Qcf PTP Enna**

Note:

DATA	REV	DESCRIZIONE	ELABORATO da:	APPROVATO da:
24.01.2022	0	Emissione	Arcadia srls	IBVI 24
			Dott. Agr. Enrico Camerata Scovazzo	

PROPRIETÀ ESCLUSIVA DELLE SOCIETÀ SOPRA INDICATE,  
UTILIZZO E DUPLICAZIONE VIETATE SENZA AUTORIZZAZIONE SCRITTA

*Progetto "Assoro II"  
Impianto fotovoltaico e  
opere di connessione alla  
RTN  
Carta dei Beni  
Paesaggistici PTPP di  
Catania e Qcf PTP Enna*

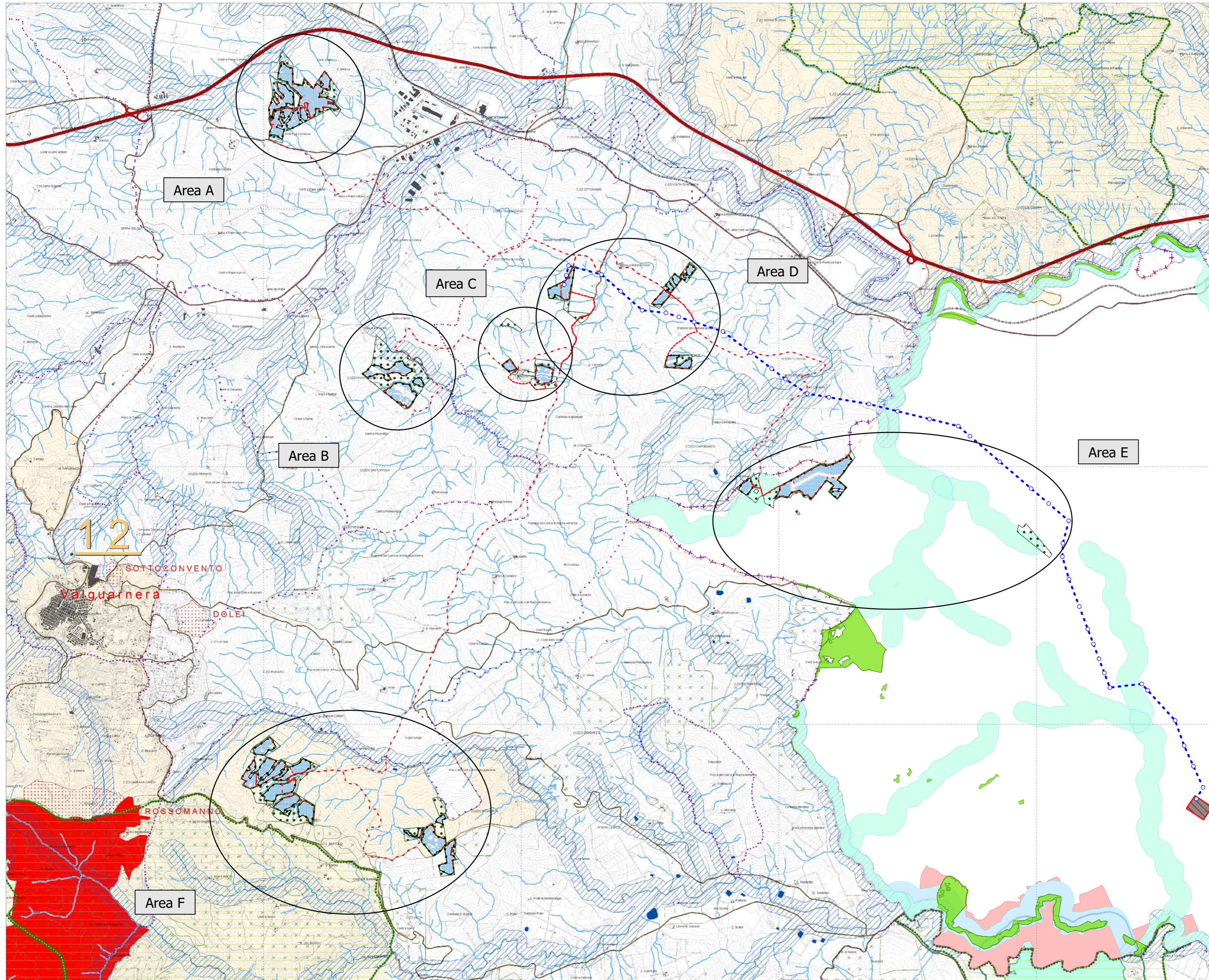

- Aree libere
  - Cabine di campo
  - Cabine di trasformazione
  - - - Cavidotti MT
  - - - Elettrodotto aereo AT
  - ▨ Fascia di mitigazione
  - Pannelli FTV
  - - - Recinzione perimetrale
  - SE Terna
  - Sostegni elettrodotto
  - SSEU
  - Viabilità
- Beni paesaggistici PTPP di Catania**
- aree boscate - art.142, lett. g, D.lgs.42/04
  - aree fiumi 150m.- art.142, lett. c, D.lgs.42/04
  - aree laghi 300m.- art.142, lett. b, D.lgs. 42/04
  - aree tutelate - art.134, lett. c, D.lgs. 42/04

- Ambiti territoriali**
- N° 12 Area delle colline dell'enneese
- AREE DI INTERESSE PAESAGGISTICO - ART.12 D.LGS N.157/2006**
- Comma 1 b) - fascia rispetto dei laghi 300 mt
  - Comma 1 c) - corsi d'acqua (Regio Decreto 11/12/1933 n.1775)
  - Comma 1 c) - fascia rispetto fluviale 150 mt
  - Comma 1 d) - Fascia di rispetto montana - rilievi > 1200 mt
- Comma 1 f) - Riserve**
- Zona A
  - Zona B
  - Comma 1 f) - Parchi
  - Comma 1 g) - Aree boschive
  - Comma 1 m) - Aree archeologiche
- INVARIANTI AMBIENTALI DEL SISTEMA FISICO NATURALE**
- SIC - Siti di importanza comunitaria (Rete Natura 2000)
  - ZPS - Zone di Protezione Speciale (Rete Natura 2000)
  - Vincolo ai sensi della legge 1497/39
  - Vincolo idrogeologico
- TEMI CARTOGRAFICI DI BASE**
- Centri storici
  - Rete ferroviaria esistente
  - Viabilità autostradale
  - Viabilità statale
  - Viabilità provinciale
  - Laghi
  - Bacini artificiali

Arcadia Progetti  
Via Houel 29, 90138 - Palermo  
Tel. 091 611 22 18 Cell.392 22 42 158  
e-mail info@arcadiaprogetti.it

*Opere di connessione  
alla RTN  
Carta dei Beni  
Paesaggistici PTPP di  
Catania e Qcf PTP Enna*

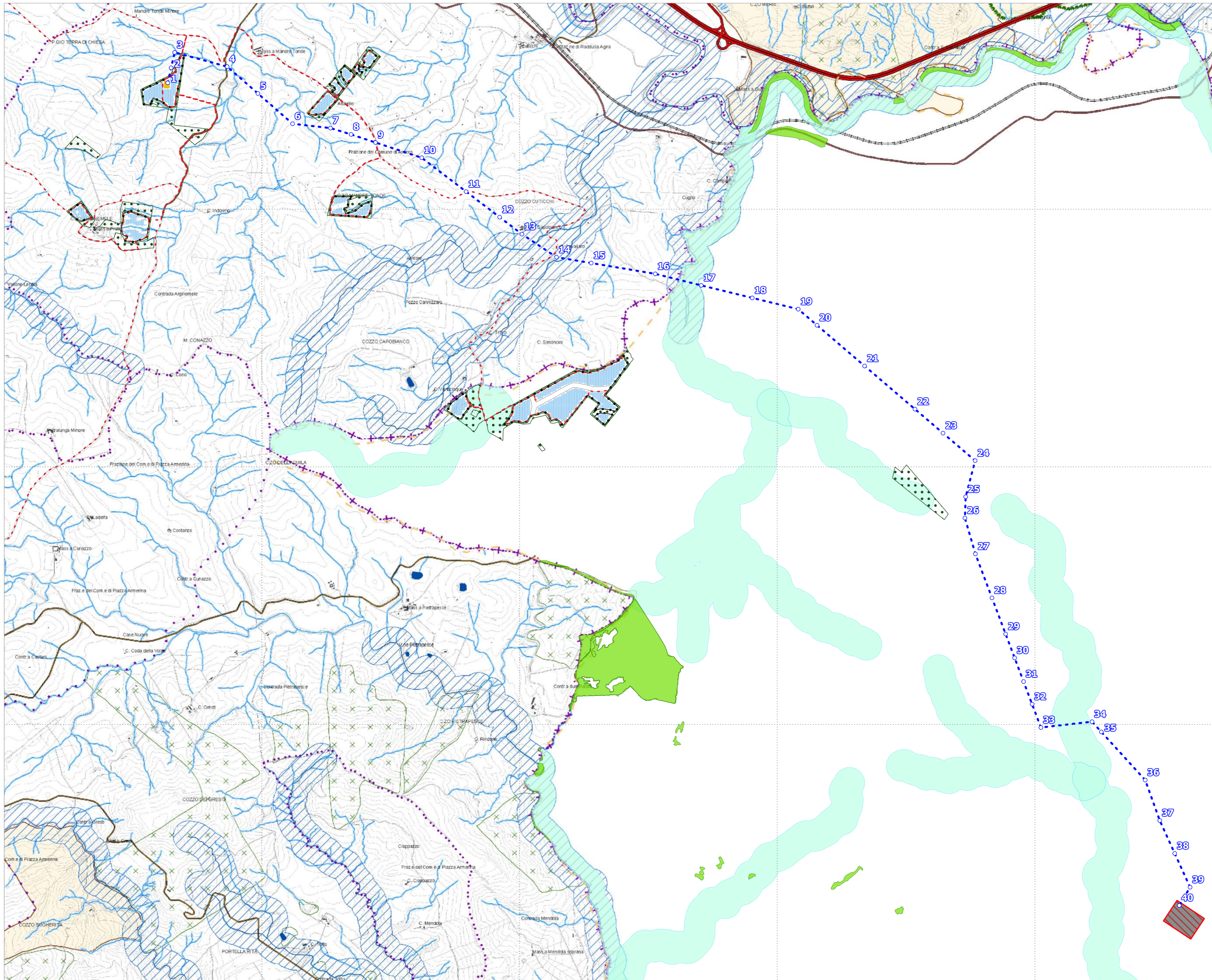

**Legend**

- Aree libere
- Cabine di campo
- Cabine di trasformazione
- - - Cavidotti MT
- - - Elettrodotto aereo AT
- ▨ Fascia di mitigazione
- Pannelli FTV
- - - Recinzione perimetrale
- SE Terna
- Sostegni elettrodotto
- SSEU
- Viabilità

**Beni paesaggistici PTPP di Catania**

- aree boscate - art.142, lett. g, D.lgs.42/04
- aree fiumi 150m.- art.142, lett. c, D.lgs.42/04
- aree laghi 300m.- art.142, lett. b, D.lgs. 42/04
- aree tutelate - art.134, lett. c, D.lgs. 42/04

**Ambiti territoriali**

- N° 12 Area delle colline dell'ennese

**AREE DI INTERESSE PAESAGGISTICO - ART.12 D.LGS N.157/2006**

- Comma 1 b) - fascia rispetto dei laghi 300 mt
- Comma 1 c) - corsi d'acqua (Regio Decreto 11/12/1933 n.1775)
- Comma 1 c) - fascia rispetto fluviale 150 mt
- Comma 1 d) - Fascia di rispetto montana - rilievi > 1200 mt

**Comma 1 f) - Riserve**

- Zona A
- Zona B
- Comma 1 f) - Parchi
- Comma 1 g) - Aree boschive
- Comma 1 m) - Aree archeologiche

**INVARIANTI AMBIENTALI DEL SISTEMA FISICO NATURALE**

- SIC - Siti di importanza comunitaria (Rete Natura 2000)
- ZPS - Zone di Protezione Speciale (Rete Natura 2000)
- Vincolo ai sensi della legge 1497/39
- Vincolo idrogeologico
- Centri storici

**TEMI CARTOGRAFICI DI BASE**

- Rete ferroviaria esistente
- Viabilità autostradale
- Viabilità statale
- Viabilità provinciale
- Laghi
- Bacini artificiali

Arcadia Progetti  
Via Houel 29, 90138 - Palermo  
Tel. 091 611 22 18 Cell.392 22 42 158  
e-mail info@arcadiaprogetti.it

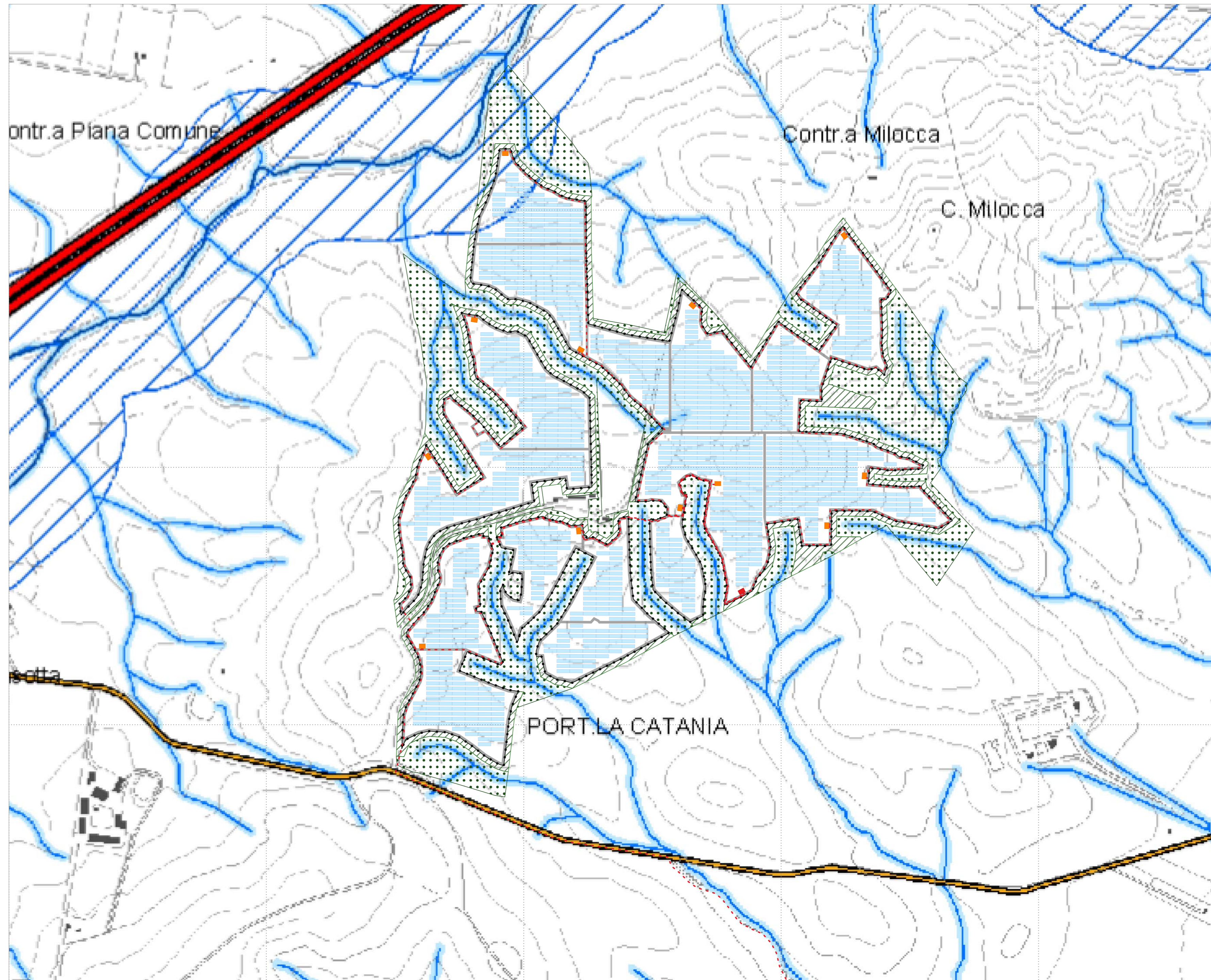

**Area A - "Milocca"**  
**Carta dei Beni**  
**Paesaggistici PTPP di**  
**Catania e Qcf PTP Enna**

- Aree libere
  - Cabine di campo
  - Cabine di trasformazione
  - - - Cavidotti MT
  - - - Elettrodotto aereo AT
  - ▨ Fascia di mitigazione
  - Pannelli FTV
  - - - Recinzione perimetrale
  - SE Terna
  - Sostegni elettrodotto
  - SSEU
  - Viabilità
- Ambiti territoriali**
- N° 12 Area delle colline dell'enneese
- AREE DI INTERESSE PAESAGGISTICO - ART.12 D.LGS N.157/2006**
- ▭ Comma 1 b) - fascia rispetto dei laghi 300 mt
  - ▭ Comma 1 c) - corsi d'acqua (Regio Decreto 11/12/1933 n.1775)
  - ▨ Comma 1 c) - fascia rispetto fluviale 150 mt
  - ▭ Comma 1 d) - Fascia di rispetto montana - rilievi > 1200 mt
- Comma 1 f) - Riserve**
- Zona A
  - Zona B
  - Comma 1 f) - Parchi
  - ▨ Comma 1 g) - Aree boschive
  - ▨ Comma 1 m) - Aree archeologiche
- INVARIANTI AMBIENTALI DEL SISTEMA FISICO NATURALE**
- ▨ SIC - Siti di importanza comunitaria (Rete Natura 2000)
  - ▨ ZPS - Zone di Protezione Speciale (Rete Natura 2000)
  - ▨ Vincolo ai sensi della legge 1497/39
  - ▨ Vincolo idrogeologico
  - Centri storici
- TEMI CARTOGRAFICI DI BASE**
- ▭ Rete ferroviaria esistente
  - ▭ Viabilità autostradale
  - ▭ Viabilità statale
  - ▭ Viabilità provinciale
  - Laghi
  - Bacini artificiali

Arcadia Progetti  
 Via Houel 29, 90138 - Palermo  
 Tel. 091 611 22 18 Cell.392 22 42 158  
 e-mail info@arcadiaprogetti.it

**Area B - "Piccirillitto"**  
**Carta dei Beni**  
**Paesaggistici PTPP di**  
**Catania e Qcf PTP Enna**

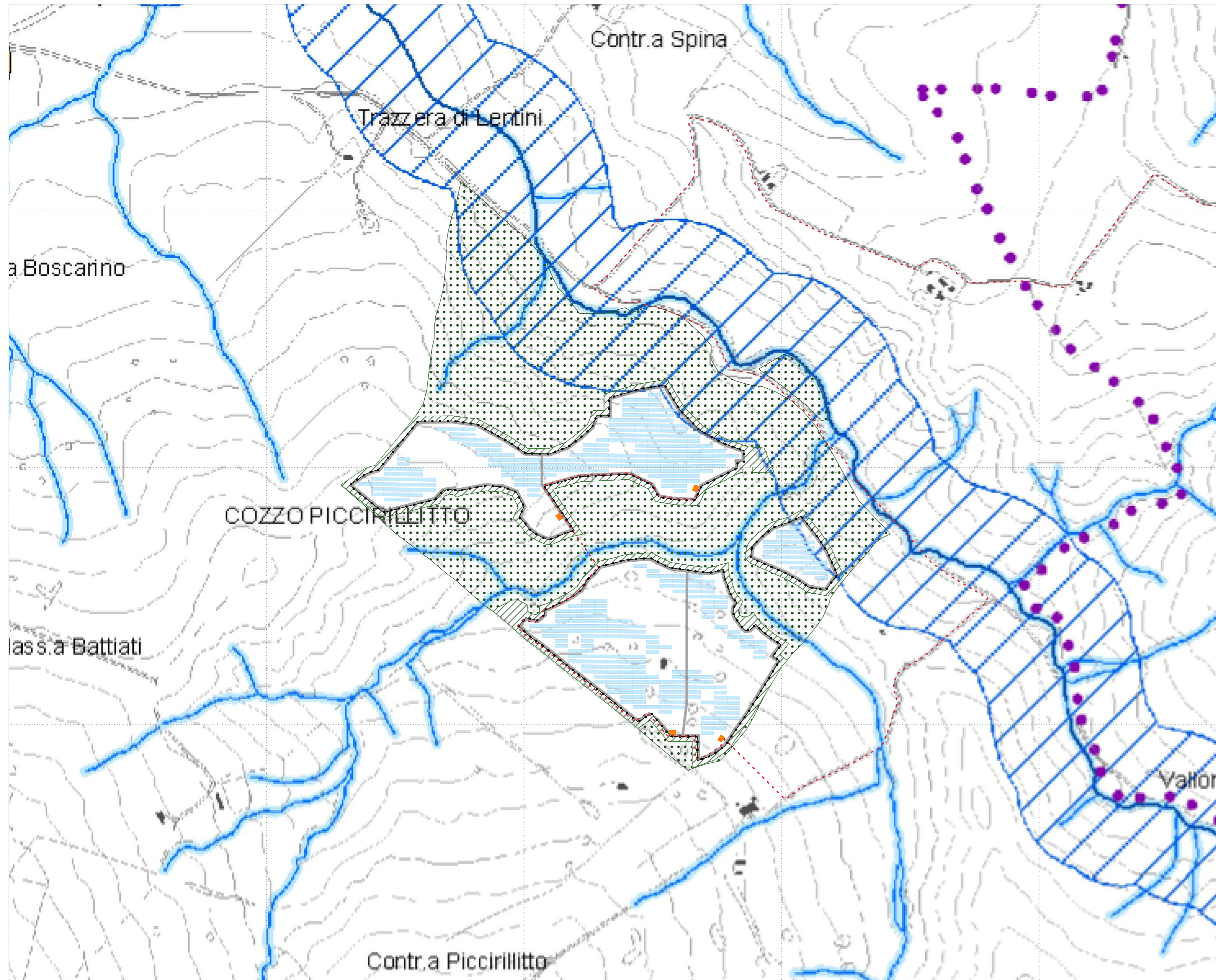

- Aree libere
  - Cabine di campo
  - Cabine di trasformazione
  - - - Cavidotti MT
  - - - Elettrodotto aereo AT
  - ▨ Fascia di mitigazione
  - Pannelli FTV
  - - - Recinzione perimetrale
  - SE Terna
  - Sostegni elettrodotto
  - SSEU
  - Viabilità
- Ambiti territoriali**
- ▨ N° 12 Area delle colline dell'ennese
- AREE DI INTERESSE PAESAGGISTICO - ART.12 D.LGS N.157/2006**
- ▨ Comma 1 b) - fascia rispetto dei laghi 300 mt
  - ▨ Comma 1 c) - corsi d'acqua (Regio Decreto 11/12/1933 n.1775)
  - ▨ Comma 1 c) - fascia rispetto fluviale 150 mt
  - ▨ Comma 1 d) - Fascia di rispetto montana - rilievi > 1200 mt
- Comma 1 f) - Riserve**
- Zona A
  - Zona B
  - Comma 1 f) - Parchi
  - ▨ Comma 1 g) - Aree boschive
  - ▨ Comma 1 m) - Aree archeologiche
- INVARIANTI AMBIENTALI DEL SISTEMA FISICO NATURALE**
- ▨ SIC - Siti di importanza comunitaria (Rete Natura 2000)
  - ▨ ZPS - Zone di Protezione Speciale (Rete Natura 2000)
  - ▨ Vincolo ai sensi della legge 1497/39
  - ▨ Vincolo idrogeologico
  - Centri storici
- TEMI CARTOGRAFICI DI BASE**
- ▨ Rete ferroviaria esistente
  - ▨ Viabilità autostradale
  - ▨ Viabilità statale
  - ▨ Viabilità provinciale
  - Laghi
  - Bacini artificiali

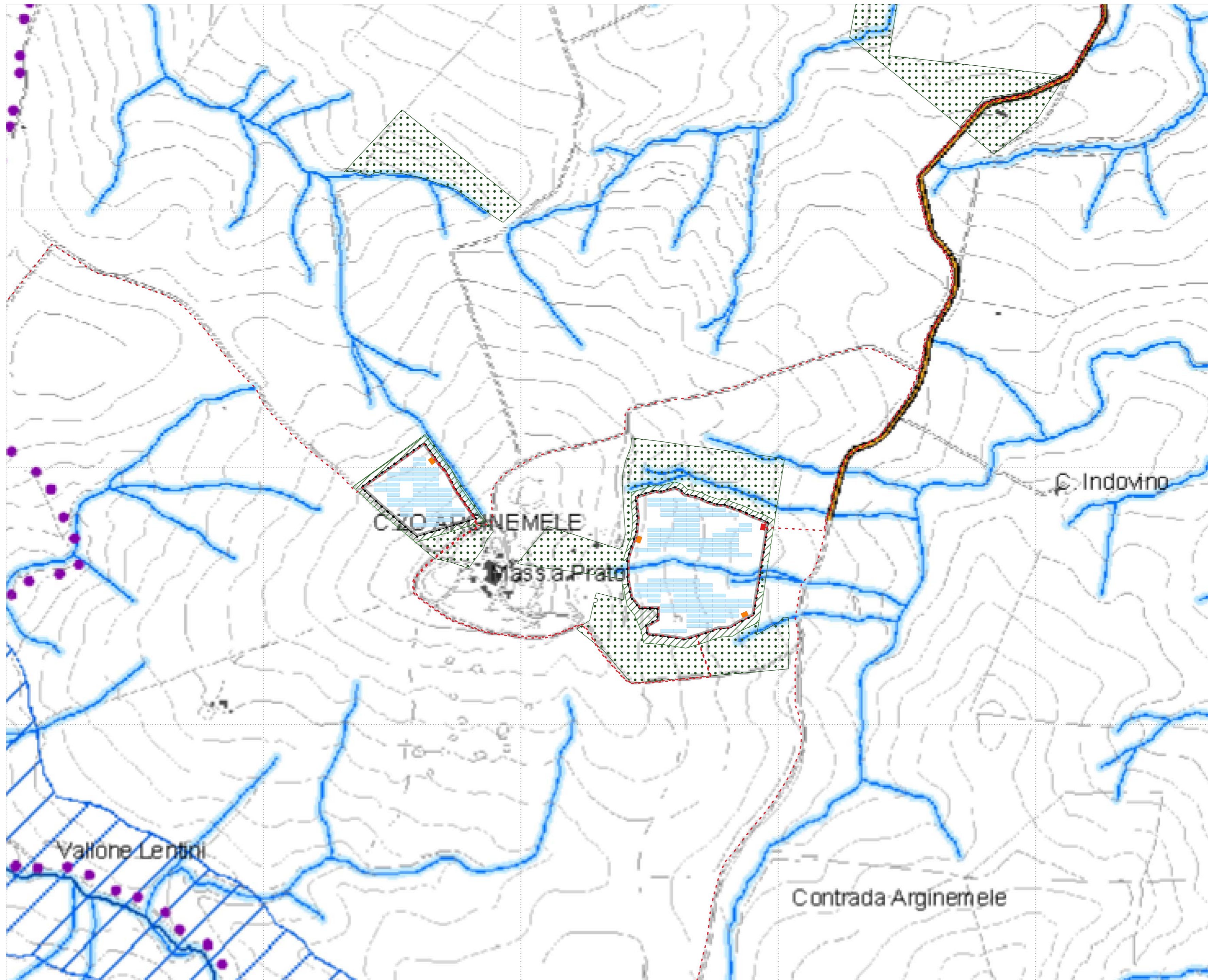

**Area C - "Arginemele"**  
**Carta dei Beni**  
**Paesaggistici PTPP di**  
**Catania e Qcf PTP Enna**

- Aree libere
  - Cabine di campo
  - Cabine di trasformazione
  - Cavidotti MT
  - Elettrodotto aereo AT
  - Fascia di mitigazione
  - Pannelli FTV
  - Recinzione perimetrale
  - SE Terna
  - Sostegni elettrodotto
  - SSEU
  - Viabilità
- Ambiti territoriali**
- N° 12 Area delle colline dell'ennese
- AREE DI INTERESSE PAESAGGISTICO - ART.12 D.LGS N.157/2006**
- Comma 1 b) - fascia rispetto dei laghi 300 mt
  - Comma 1 c) - corsi d'acqua (Regio Decreto 11/12/1933 n.1775)
  - Comma 1 c) - fascia rispetto fluviale 150 mt
  - Comma 1 d) - Fascia di rispetto montana - rilievi > 1200 mt
- Comma 1 f) - Riserve**
- Zona A
  - Zona B
  - Comma 1 f) - Parchi
  - Comma 1 g) - Aree boschive
  - Comma 1 m) - Aree archeologiche
- INVARIANTI AMBIENTALI DEL SISTEMA FISICO NATURALE**
- SIC - Siti di importanza comunitaria (Rete Natura 2000)
  - ZPS - Zone di Protezione Speciale (Rete Natura 2000)
  - Vincolo ai sensi della legge 1497/39
  - Vincolo idrogeologico
  - Centri storici
- TEMI CARTOGRAFICI DI BASE**
- Rete ferroviaria esistente
  - Viabilità autostradale
  - Viabilità statale
  - Viabilità provinciale
  - Laghi
  - Bacini artificiali

Arcadia Progetti  
 Via Houel 29, 90138 - Palermo  
 Tel. 091 611 22 18 Cell.392 22 42 158  
 e-mail info@arcadiaprogetti.it

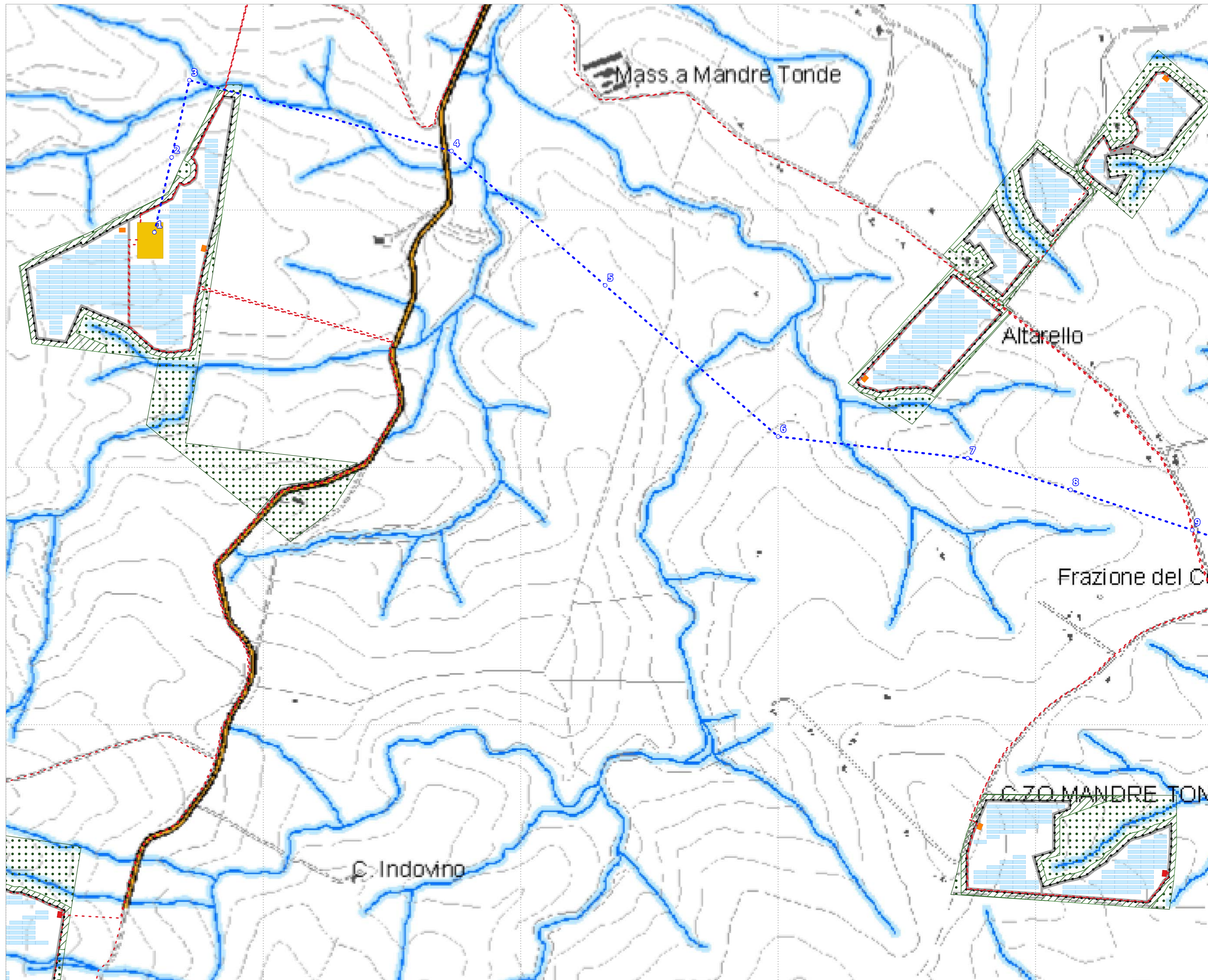

**Area D - "Mandre Tonde"**  
**Carta dei Beni Paesaggistici PTPP di Catania e Qcf PTP Enna**

- Aree libere
  - Cabine di campo
  - Cabine di trasformazione
  - Cavidotti MT
  - Elettrodotto aereo AT
  - Fascia di mitigazione
  - Pannelli FTV
  - Recinzione perimetrale
  - SE Terna
  - Sostegni elettrodotto
  - SSEU
  - Viabilità
- Ambiti territoriali**
- N° 12 Area delle colline dell'enneese
- AREE DI INTERESSE PAESAGGISTICO - ART.12 D.LGS N.157/2006**
- Comma 1 b) - fascia rispetto dei laghi 300 mt
  - Comma 1 c) - corsi d'acqua (Regio Decreto 11/12/1933 n.1775)
  - Comma 1 c) - fascia rispetto fluviale 150 mt
  - Comma 1 d) - Fascia di rispetto montana - rilievi > 1200 mt
- Comma 1 f) - Riserve**
- Zona A
  - Zona B
  - Comma 1 f) - Parchi
  - Comma 1 g) - Aree boschive
  - Comma 1 m) - Aree archeologiche
- INVARIANTI AMBIENTALI DEL SISTEMA FISICO NATURALE**
- SIC - Siti di importanza comunitaria (Rete Natura 2000)
  - ZPS - Zone di Protezione Speciale (Rete Natura 2000)
  - Vincolo ai sensi della legge 1497/39
  - Vincolo idrogeologico
  - Centri storici
- TEMI CARTOGRAFICI DI BASE**
- Rete ferroviaria esistente
  - Viabilità autostradale
  - Viabilità statale
  - Viabilità provinciale
  - Laghi
  - Bacini artificiali

Arcadia Progetti  
 Via Houel 29, 90138 - Palermo  
 Tel. 091 611 22 18 Cell.392 22 42 158  
 e-mail info@arcadiaprogetti.it

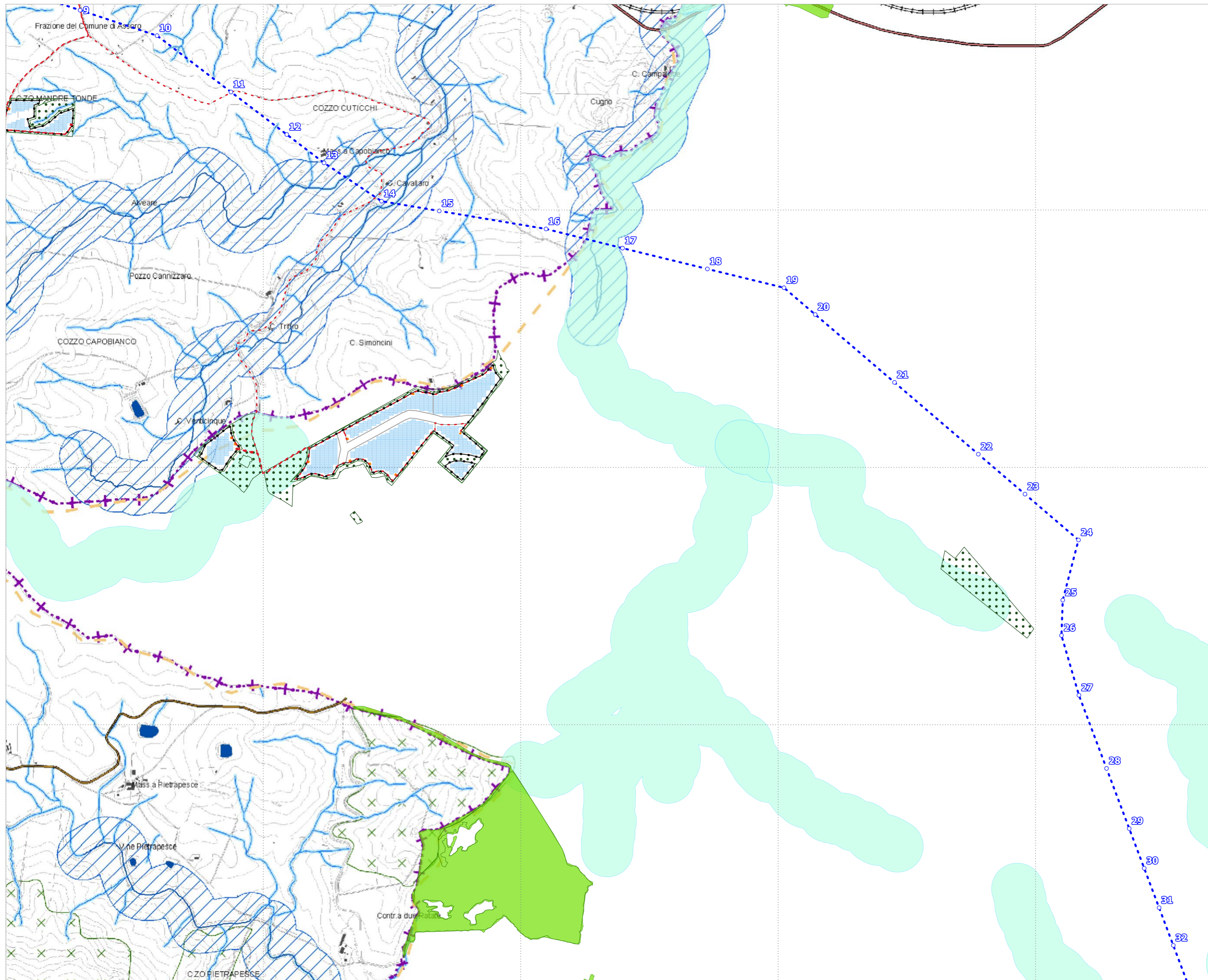

**Area E - "Desticella"**  
**Carta dei Beni**  
**Paesaggistici PTPP di**  
**Catania e Qcf PTP Enna**

- Aree libere
  - Cabine di campo
  - Cabine di trasformazione
  - Cavidotti MT
  - Elettrodotto aereo AT
  - Fascia di mitigazione
  - Pannelli FTV
  - Recinzione perimetrale
  - SE Terna
  - Sostegni elettrodotto
  - SSEU
  - Viabilità
- Beni paesaggistici PTPP di Catania**
- aree boscate - art.142, lett. g, D.lgs.42/04
  - aree fiumi 150m.- art.142, lett. c, D.lgs.42/04
  - aree laghi 300m.- art.142, lett. b, D.lgs. 42/04
  - aree tutelate - art.134, lett. c, D.lgs. 42/04

Arcadia Progetti  
 Via Houel 29, 90138 - Palermo  
 Tel. 091 611 22 18 Cell.392 22 42 158  
 e-mail info@arcadiaprogetti.it



**Area F - "San Bartolo"**  
**Carta dei Beni**  
**Paesaggistici PTPP di**  
**Catania e Qcf PTP Enna**

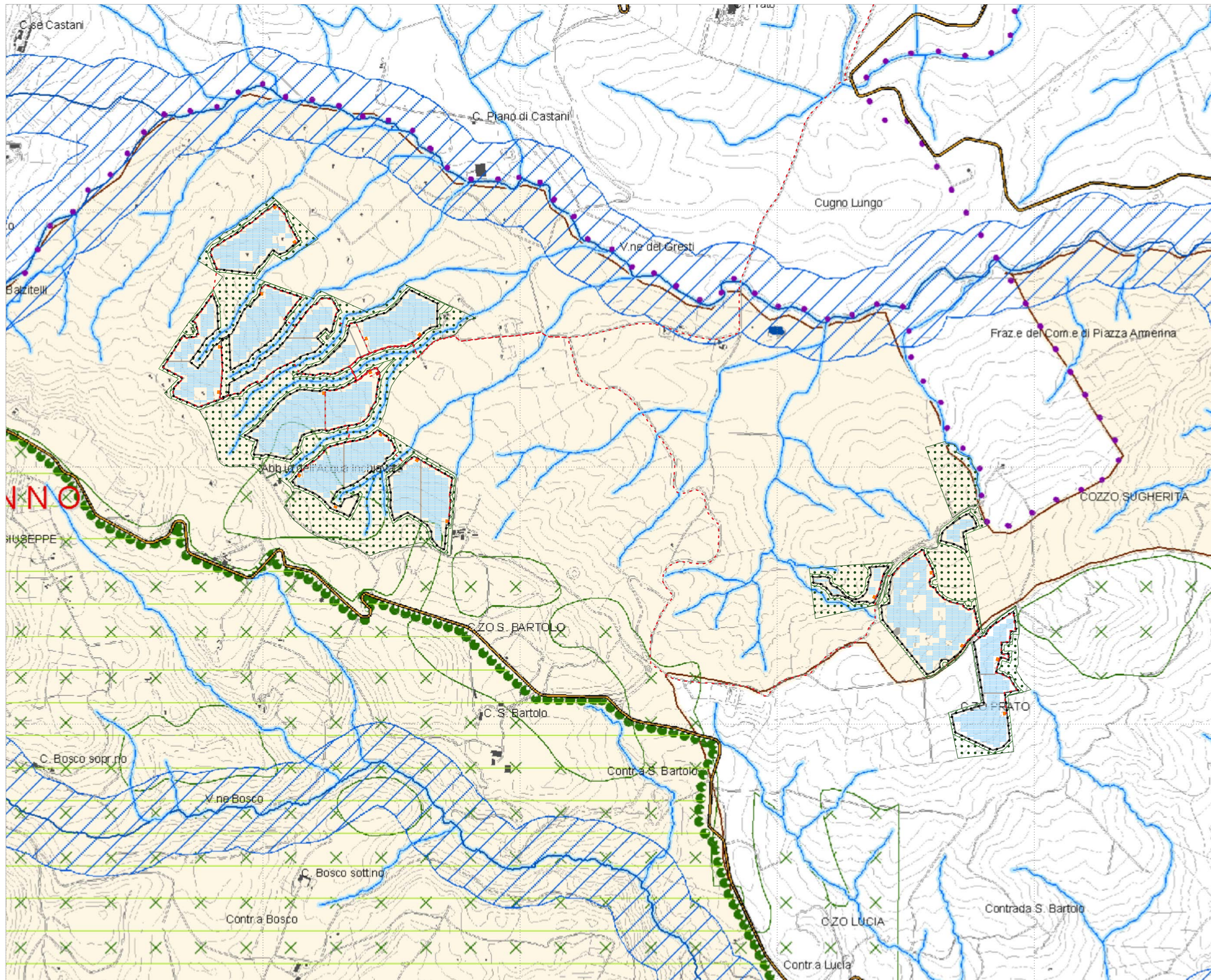

- Aree libere
  - Cabine di campo
  - Cabine di trasformazione
  - Cavidotti MT
  - Elettrodotto aereo AT
  - Fascia di mitigazione
  - Pannelli FTV
  - Recinzione perimetrale
  - SE Terna
  - Sostegni elettrodotto
  - SSEU
  - Viabilità
- Ambiti territoriali**
- N° 12 Area delle colline dell'ennese
- AREE DI INTERESSE PAESAGGISTICO - ART.12 D.LGS N.157/2006**
- Comma 1 b) - fascia rispetto dei laghi 300 mt
  - Comma 1 c) - corsi d'acqua (Regio Decreto 11/12/1933 n.1775)
  - Comma 1 c) - fascia rispetto fluviale 150 mt
  - Comma 1 d) - Fascia di rispetto montana - rilievi > 1200 mt
- Comma 1 f) - Riserve**
- Zona A
  - Zona B
  - Comma 1 f) - Parchi
  - Comma 1 g) - Aree boschive
  - Comma 1 m) - Aree archeologiche
- INVARIANTI AMBIENTALI DEL SISTEMA FISICO NATURALE**
- SIC - Siti di importanza comunitaria (Rete Natura 2000)
  - ZPS - Zone di Protezione Speciale (Rete Natura 2000)
  - Vincolo ai sensi della legge 1497/39
  - Vincolo idrogeologico
  - Centri storici
- TEMI CARTOGRAFICI DI BASE**
- Rete ferroviaria esistente
  - Viabilità autostradale
  - Viabilità statale
  - Viabilità provinciale
  - Laghi
  - Bacini artificiali

Arcadia Progetti  
 Via Houel 29, 90138 - Palermo  
 Tel. 091 611 22 18 Cell.392 22 42 158  
 e-mail info@arcadiaprogetti.it