

- Carta dell'Uso del Suolo**
- IMPIANTO**
 Confini di Impianto
 - - - - Cavidotto interrato
 - - - - Recinzione
 - - - - Fascia arborea
- Analisi dell'uso del suolo agricolo**
 Carta dell'uso del Suolo (2019)
- 1122 Borghi e fabbricati rurali
 - 121 Insempi industriali, artigianali, commerciali e spazi annessi
 - 21121 Seminativi semplici e colture erbacee estensive
 - 221 Vigneti
 - 222 Frutteti
 - 223 Oliveti
 - 2243 Eucalipteti
 - 2311 Inculti
 - 242 Sistemi colturali e particellari complessi (mosaico di appezzamenti agricoli)
 - 3116 Boschi e boscaglie ripariali
 - 3211 Praterie aride calcaree
 - 32231 Ginestreti
 - 32312 Macchia a lentisco
 - 332 Rocce nude, falesie, rupi e affioramenti
 - 5122 Laghi artificiali

SISTEMA CARTA DELLA NATURA: VALUTAZIONE VALORE ECOLOGICO
 rappresenta la misura della qualità di ciascuna unità fisiografica di paesaggio dal punto di vista ecologico-ambientale. Gli indicatori che concorrono alla valutazione del valore ecologico sono:

- naturalità
- molteplicità ecologica
- rarità ecosistemica
- rarità del tipo di paesaggio (a livello nazionale)
- presenza di aree protette nel territorio dell'unità

SENSIBILITÀ ECOLOGICA
 fornisce una misura della predisposizione intrinseca dell'unità fisiografica di paesaggio al rischio di degrado ecologico-ambientale. Si basa sull'analisi della struttura dei sistemi ecologici contenuti nell'unità fisiografica.

PRESSIONE ANTROPICA
 rappresenta il disturbo complessivo di origine antropica che interessa gli ambienti all'interno di una unità fisiografica di paesaggio. Gli indicatori che concorrono alla valutazione della pressione antropica sono:

- carico inquinante complessivo calcolato mediante il metodo degli abitanti equivalenti
- impatto delle attività agricole
- impatto delle infrastrutture di trasporto (stradale e ferroviario)
- sottrazione di territorio dovuto alla presenza di aree costruite
- presenza di aree protette, inteso come detrattore di pressione antropica

FRAGILITÀ AMBIENTALE
 evidenzia le aree più sensibili e maggiormente pressate dalla presenza umana

COMUNE DI CIMINNA
 PROVINCIA DI PALERMO
 REGIONE SICILIA

IMPIANTO DI PRODUZIONE ENERGIA ELETTRICA DA FONTE RINNOVABILE FOTOVOLTAICA DENOM. "CIMINNA AGROVOLTAICO"
 POT. IMP. FV 33.887,80 kWp - POT. IMM. IMP. FV 32.800,00 kWac
 POT. IMP. SIST. ACCUMULO 15.750,00 kW - POT. IMM. 15.000,00 kWac

Proponente
Solar Energy Venti Srl
 Via Sebastian Altamann 9, - 39100 - Bolzano (BZ)

Progettazione impianto FV Progettato: Rossella Ing. Soricardo Verificato: Francesco geom. Bruno	Progettazione SIA Approvato: Antonio Ing. Nistri geol. Michele Ognibene ing. Ivo Gullino
---	---

Gestore rete elettrica: CP: 202000577

PROGETTO DEFINITIVO

Titolo elaborato
 Analisi della qualità Ambientale e del Paesaggio Agrario

Elaborato N.	Data emissione		
SIA 6.2	20/12/2021		
N. Progetto	Scala	REV.	DATA DESCRIZIONE
	1:25.000 - 1:10.000	00	20/12/2021 PRIMA EMISSIONE

IL PRESENTE DOCUMENTO NON PUO' ESSERE COPIATO, RIPRODOTTO O ALTAMENTE PUBBLICATO, IN TUTTO O IN PARTE, SENZA IL CONSENSO SCRITTO. OGNI UTILIZZO NON AUTORIZZATO SARA' PERSICUATO A NORMA DI LEGGE. THIS DOCUMENT CAN NOT BE COPIED, REPRODUCED OR PUBLISHED, EITHER IN PART OR IN ITS ENTIRETY, WITHOUT THE WRITTEN PERMISSION. UNAUTHORIZED USE WILL BE PROSECUTED BY LAW.

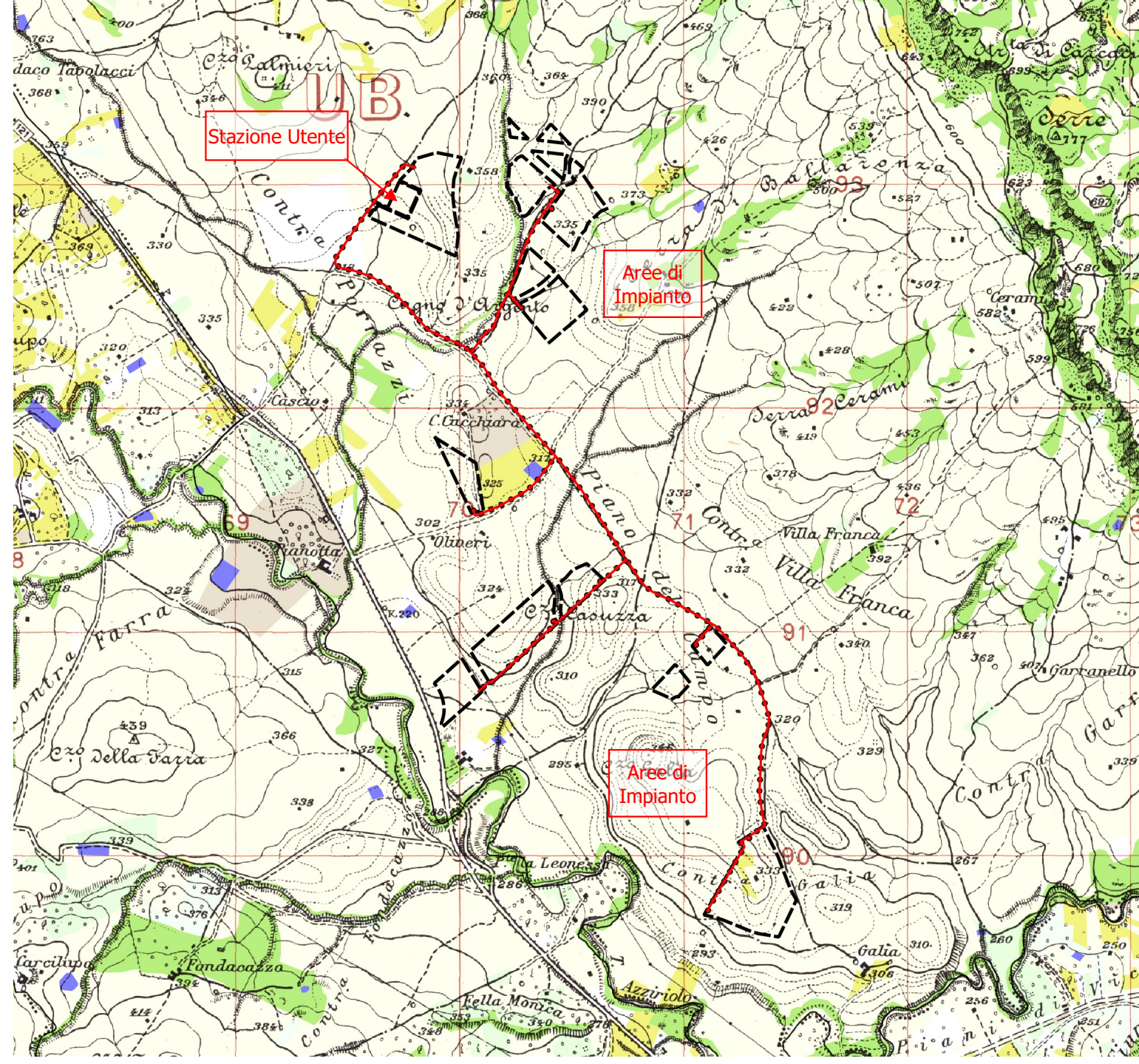

- Paesaggio Agrario (analisi)**
 Analisi dell'uso del suolo agricolo
 Paesaggio Agrario
- Ab - Aree boscate, macchie, arbusti e praterie....
 - La - Laghi artificiali
 - Pca - Paesaggio delle colture arboree
 - Pce - Paesaggio delle colture erbacee
 - Pmc - Paesaggio dei mosaici colturali
 - Po - Paesaggio dell'oliveto
 - Pv - Paesaggio dei vigneti

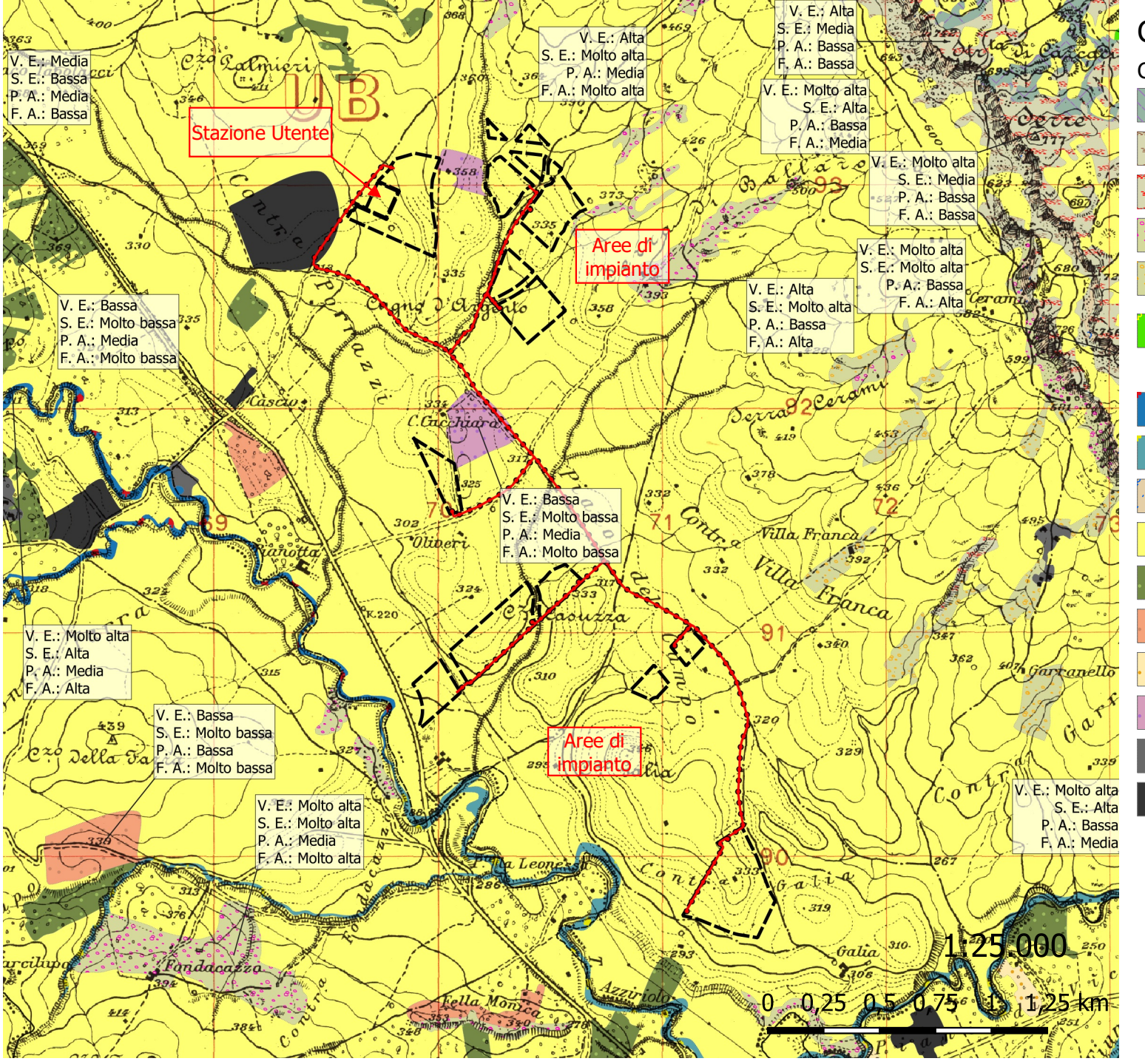

- Carta della Natura - fonte: ISPRA**
 Carta della Natura
- 32.211. Macchia bassa a olivastro e lentisco
 - 32.22. Formazioni ad Euphorbia dendroides
 - 32.23. Formazioni ad Ampelodesmos mauritanicus
 - 34.6. Steppe di alte erbe mediterranee
 - 34.81. Prati mediterranei subnitrofilii (incl. vegetazione mediterranea e submediterranea postcolturale)
 - 41.732. Querceti a querce caducifoglie con Q. pubescens, Q. pubescens subsp. pubescens (=Q. virgiliana) e Q. dalechampii dell'Italia peninsulare ed insulare
 - 44.12. Saliceti collinari pianiziali e mediterraneo montani
 - 44.81. Gallerie a tamerice e oleandri
 - 62.14. Rupie basiche dei rilievi dell'Italia meridionale
 - 82.3. Colture di tipo estensivo e sistemi agricoli complessi
 - 83.11. Oliveti
 - 83.15. Frutteti
 - 83.16. Agrumeti
 - 83.21. Vigneti
 - 86.1. Città, centri abitati
 - 86.3. Siti industriali attivi