

Comune COMUNE DI CAIVANO (NA)

Opera Valutazione di Impatto Ambientale (Art. 23 D.lgs. 152/06)
REALIZZAZIONE E ESERCIZIO DI IMPIANTO FOTOVOLTAICO Pn 18,907 MWp
in località "Masseria Lupara" Strada provinciale Caivano - Acerra

Localizzazione Foglio 17 P.lle 227, 241,244, 246, 248, 249;
Foglio 20 P.lle 106, 431, 444, 446, 458;

Committente SOLAR BOREALIS S.R.L.

Progettazione **ENERGY PROJECT SYSTEM** EPS ENGINEERING SRL
P.I. 03953670613 | R.E.A. CE -286561
Via Vito di Jasi 20 | 81031 Aversa (Ce)
T. +39 081-503.14.00 | www.epsnet.it

Società certificata
ESCo UNI CEI 11352:2014
EGE UNI CEI 11339:2009
QMS UNI EN ISO 9001:2015

Direttore Tecnico: ing. Giuseppe ZANNELLI
Team di Progetto: ing. Arduino ESPOSITO
arch. Emiliano MIELE
arch. Massimiliano MAFFEI
geol. Franco GIANCRISTIANO

Oggetto INQUADRAMENTO PRG

Rev.	Descrizione	Data	CRI	Scala	Tavola
00	Prima emissione	28.06.2021	FTV03344	1:10.000	
01					
02					
03	Solar Borealis srl				
04	Via Antoniana, 220/E				
05	35011 Campodarsego (PD)				
06	Partita IVA 0594320266				

A.3.8.

Questo disegno è di nostra proprietà riservata secondo termini di legge e ne è vietata la riproduzione anche parziale senza nostra autorizzazione scritta

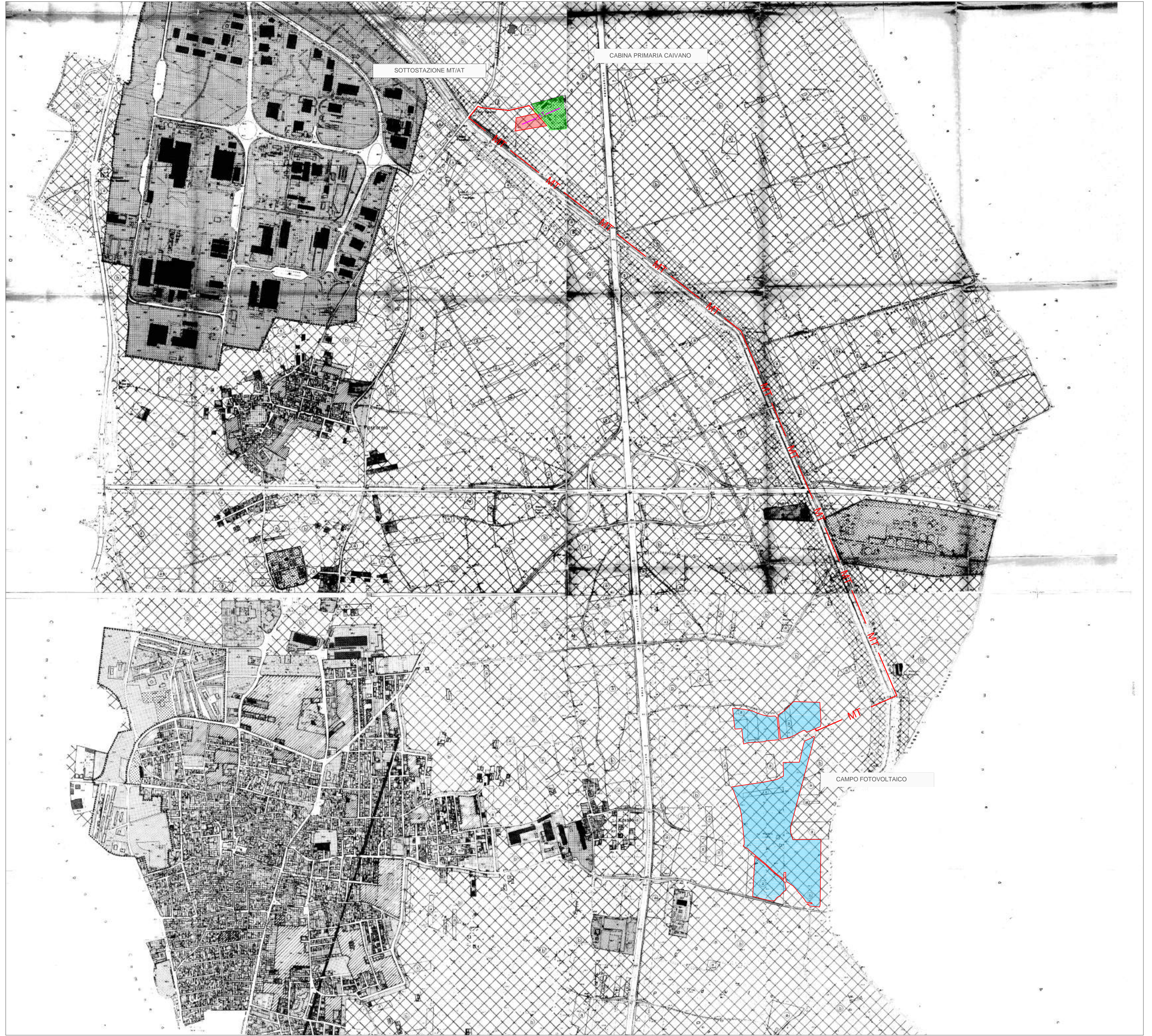
LEGENDA

- Area di intervento
- CP Caivano E-distribuzione
- Sottostazione MT/AT
- Elettrodotto interrato linea MT 20 kV di collegamento alla sottostazione AT/MT
- Elettrodotto interrato linea AT 220 kV di collegamento alla CP Caivano

LEGENDA PRG

Legenda:

	A1, A2, A3, A4, A5 Area culturale ed ambientale	art. 33-37
	B1, B2, B3 Area prevalentemente residenziale esistente o di completamento	art. 38-40
	C1, C2 Area prevalentemente residenziale di nuovo impianto e di ristrutturazione urbanistica	art. 41-42
	D1, D2, D3 Area destinata prevalentemente ad attività economiche	art. 43-46
	E1 Area agricola di tutela	art. 48
	E2 Area agricola produttiva: a) fruttato e arboricoltura b) seminativo irriguo ed orti	art. 48
	F Area pubblica per attrezzature pubbliche e di uso pubblico ludico	art. 51
	G Area pubblica per servizi e verde di interesse urbano e di quartiere	art. 54
	H1, H2 Area destinata a verde e servizi privati	art. 56-57
	I1, I2 Edifici residenziali che al presente sono abitati e relativi pertinenze (ristoranti del contratto delle cartogreffe 1980 e 1981 con D.P.C.F. - vigente)	art. 58
	I3, I4 Edifici produttivi che al presente sono abitati e relativi pertinenze (ristoranti del contratto delle cartogreffe 1980 e 1981 con D.P.C.F. - vigente)	art. 59
	I5, I6 Edifici o parte di essi residenziali o/o produttivi per i quali è stata richiesta denuncia di condono ai sensi della legge 47/85 (risultante dalla specifica documentazione fornita dall'Ufficio Tecnico Comunale in data 12.1.2017)	art. 59
	P1, P2, P3, P4, P5, P6, P7, P8, P9, P10, P11, P12, P13, P14, P15, P16, P17, P18, P19, P20, P21, P22, P23, P24, P25, P26, P27, P28, P29, P30, P31, P32, P33, P34, P35, P36, P37, P38, P39, P40, P41, P42, P43, P44, P45, P46, P47, P48, P49, P50, P51, P52, P53, P54, P55, P56, P57, P58, P59, P60, P61, P62, P63, P64, P65, P66, P67, P68, P69, P70, P71, P72, P73, P74, P75, P76, P77, P78, P79, P80, P81, P82, P83, P84, P85, P86, P87, P88, P89, P90, P91, P92, P93, P94, P95, P96, P97, P98, P99, P100 Perimetro P.E.E.P. approvato	
	P101, P102, P103, P104, P105, P106, P107, P108, P109, P110, P111, P112, P113, P114, P115, P116, P117, P118, P119, P120, P121, P122, P123, P124, P125, P126, P127, P128, P129, P130, P131, P132, P133, P134, P135, P136, P137, P138, P139, P140, P141, P142, P143, P144, P145, P146, P147, P148, P149, P150, P151, P152, P153, P154, P155, P156, P157, P158, P159, P160, P161, P162, P163, P164, P165, P166, P167, P168, P169, P170, P171, P172, P173, P174, P175, P176, P177, P178, P179, P180, P181, P182, P183, P184, P185, P186, P187, P188, P189, P190, P191, P192, P193, P194, P195, P196, P197, P198, P199, P200 Perimetro zone soggetta a P.U.E.	art. 45
	P201, P202, P203, P204, P205, P206, P207, P208, P209, P210, P211, P212, P213, P214, P215, P216, P217, P218, P219, P220, P221, P222, P223, P224, P225, P226, P227, P228, P229, P230, P231, P232, P233, P234, P235, P236, P237, P238, P239, P240, P241, P242, P243, P244, P245, P246, P247, P248, P249, P250, P251, P252, P253, P254, P255, P256, P257, P258, P259, P260, P261, P262, P263, P264, P265, P266, P267, P268, P269, P270, P271, P272, P273, P274, P275, P276, P277, P278, P279, P280, P281, P282, P283, P284, P285, P286, P287, P288, P289, P290, P291, P292, P293, P294, P295, P296, P297, P298, P299, P300 Fascia di rispetto dell'acquedotto nel tessuto urbano	art. 53
	P301, P302, P303, P304, P305, P306, P307, P308, P309, P310, P311, P312, P313, P314, P315, P316, P317, P318, P319, P320, P321, P322, P323, P324, P325, P326, P327, P328, P329, P330, P331, P332, P333, P334, P335, P336, P337, P338, P339, P340, P341, P342, P343, P344, P345, P346, P347, P348, P349, P350, P351, P352, P353, P354, P355, P356, P357, P358, P359, P360, P361, P362, P363, P364, P365, P366, P367, P368, P369, P370, P371, P372, P373, P374, P375, P376, P377, P378, P379, P380, P381, P382, P383, P384, P385, P386, P387, P388, P389, P390, P391, P392, P393, P394, P395, P396, P397, P398, P399, P400 Fascia di rispetto	art. 53
	P401, P402, P403, P404, P405, P406, P407, P408, P409, P410, P411, P412, P413, P414, P415, P416, P417, P418, P419, P420, P421, P422, P423, P424, P425, P426, P427, P428, P429, P430, P431, P432, P433, P434, P435, P436, P437, P438, P439, P440, P441, P442, P443, P444, P445, P446, P447, P448, P449, P450, P451, P452, P453, P454, P455, P456, P457, P458, P459, P460, P461, P462, P463, P464, P465, P466, P467, P468, P469, P470, P471, P472, P473, P474, P475, P476, P477, P478, P479, P480, P481, P482, P483, P484, P485, P486, P487, P488, P489, P490, P491, P492, P493, P494, P495, P496, P497, P498, P499, P500 Area destinate alla viabilità	art. 52
	P501, P502, P503, P504, P505, P506, P507, P508, P509, P510, P511, P512, P513, P514, P515, P516, P517, P518, P519, P520, P521, P522, P523, P524, P525, P526, P527, P528, P529, P530, P531, P532, P533, P534, P535, P536, P537, P538, P539, P540, P541, P542, P543, P544, P545, P546, P547, P548, P549, P550, P551, P552, P553, P554, P555, P556, P557, P558, P559, P560, P561, P562, P563, P564, P565, P566, P567, P568, P569, P570, P571, P572, P573, P574, P575, P576, P577, P578, P579, P580, P581, P582, P583, P584, P585, P586, P587, P588, P589, P590, P591, P592, P593, P594, P595, P596, P597, P598, P599, P600 Linee ferroviarie Alta Velocità in progetto	art. 53

