

REGIONE SICILIANA
 PROVINCIA DI CATANIA
 COMUNE DI RAMACCA



PROGETTO IMPIANTO AGRIVOLTAICO DA REALIZZARE NEL COMUNE DI RAMACCA (CT) IN CONTRADA GIUMENTA AL FOGLIO N.36 P.LLA 13, AL FOGLIO N.75 P.LLE 7, 87 E 88, AL FOGLIO N.76 P.LLE 3, 5, 7, 8, 9, 76, 105 E 106, AL FOGLIO N.81 P.LLE 17, 18, 19, 31, 32, 39, 43, 44, 89, 90, 91 E 92, E DELLE RELATIVE OPERE DI CONNESSIONE DA REALIZZARE NEL COMUNE DI RAMACCA (CT) IN CONTRADA ALBOSPINO AL FOGLIO N.76, AVENTE UNA POTENZA PARI A 50.652,00 kWp, DENOMINATO "RAMACCA"

PROGETTO DEFINITIVO

INTERVENTI DI INSERIMENTO PAESAGGISTICO ED AMBIENTALE
 FOTOINSERIMENTI E RENDER



LIV. PROG.	REF. COD. PRATICA TERNA	CODICE ELABORATO	TAVOLA	DATA	SCALA
PD	202001120	RS10EPD0063A0	16c	23.12.2021	VARIE

REVISIONI					
REV.	DATA	DESCRIZIONE	ESEGUITO	VERIFICATO	APPROVATO

RICHIEDENTE E PRODUTTORE

lightsourcebp

bp

HF SOLAR 4 S.r.l. - Viale Francesco Scudato n°2/D - 90144 Palermo (PA)

FIRMA RESPONSABILE

ENTE

PROGETTAZIONE

HORIZONFIRM

Ing. D. Sinacò Arch. M. Guillo
 Ing. A. Costantino Arch. Y. Kokalah
 Ing. C. Chiaruzzi Arch. S. Martorana
 Ing. G. Schillaci Arch. F. G. Marzola
 Ing. G. Buffa Arch. A. Calandrino
 Arch. G. Vella

HORIZONFIRM S.r.l. - Viale Francesco Scudato n°2/D - 90144 Palermo (PA)

FIRMA DIGITALE PROGETTISTA

FIRMA VELOCITÀ E TIRIBBO PROGETTISTA



INQUADRAMENTO DELL'AREA DI IMPIANTO PRIMA DELL'INTERVENTO

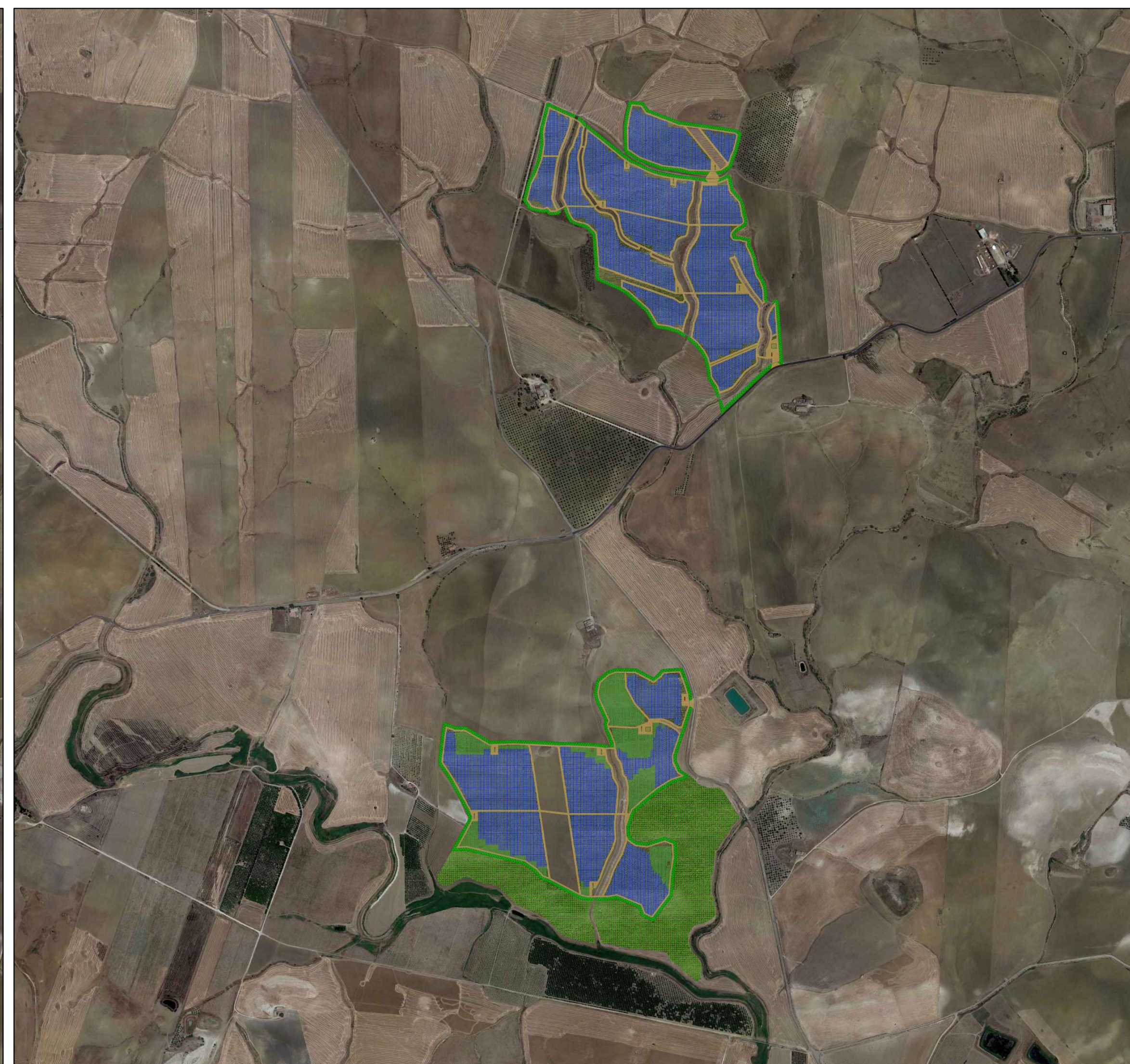

INQUADRAMENTO DELL'AREA DI IMPIANTO DOPO L'INTERVENTO

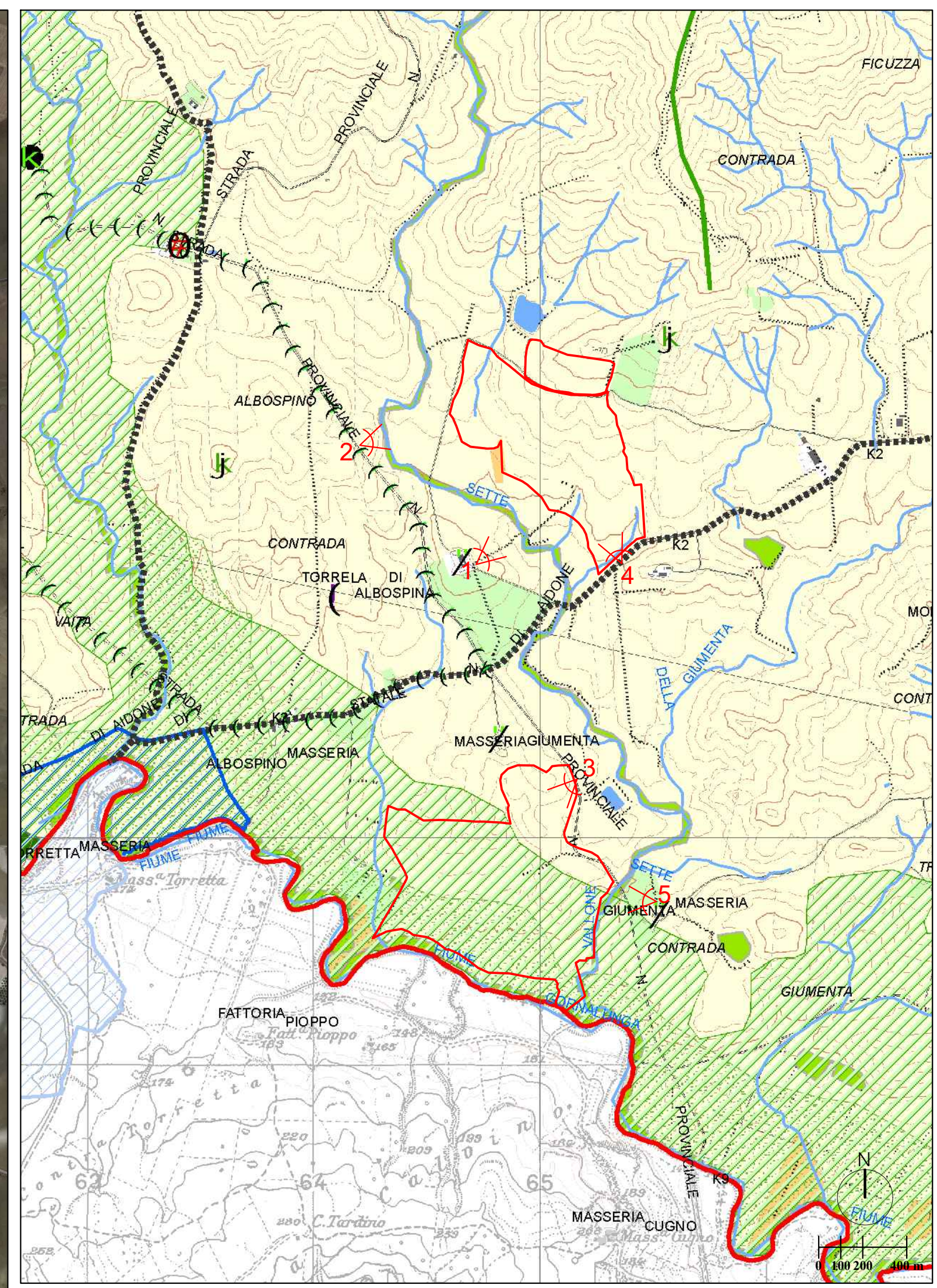

STRALCIO TAV. 19.7 "COMPONENTI DEL PAESAGGIO" TRATTO DAL P.T.P. DELLA PROVINCIA DI CATANIA - SCALA 1:20.000



VISTA N°1 DAL BENE ISOLATO N. 1516 - PRIMA DELLA REALIZZAZIONE DEL PROGETTO



VISTA N°2 DALLA STRADA PANORAMICA S.P. N.182 - PRIMA DELLA REALIZZAZIONE DEL PROGETTO



VISTA N°3 DALLA S.P. N. 182 - PRIMA DELLA REALIZZAZIONE DEL PROGETTO



VISTA N°4 DALLA S.S. N. 288 - PRIMA DELLA REALIZZAZIONE DEL PROGETTO



VISTA N°5 DAL BENE ISOLATO N. 1485 - PRIMA DELLA REALIZZAZIONE DEL PROGETTO

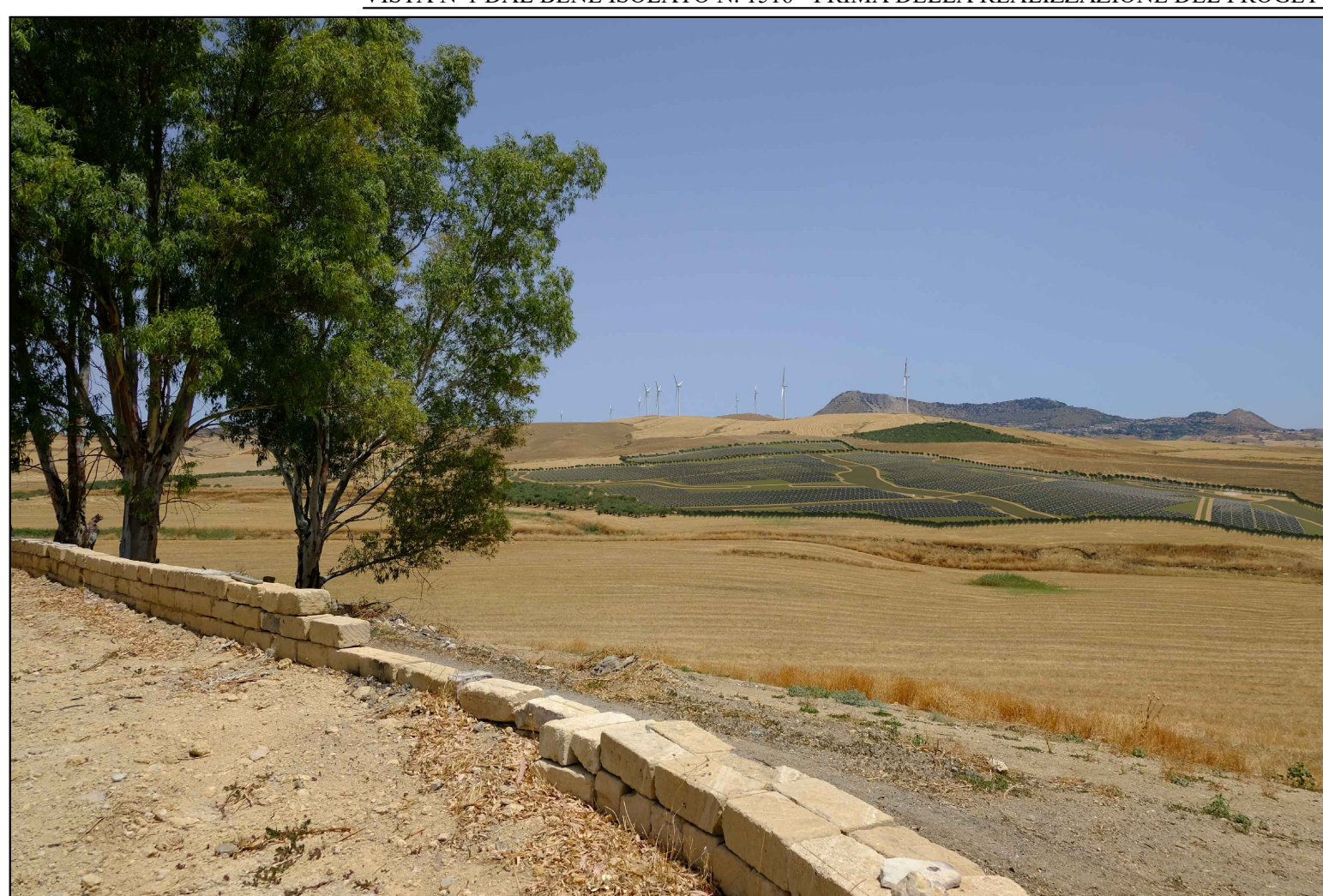

VISTA N°1 DAL BENE ISOLATO N. 1516 - DOPO LA REALIZZAZIONE DEL PROGETTO



VISTA N°2 DALLA STRADA PANORAMICA S.P. N.182 - DOPO LA REALIZZAZIONE DEL PROGETTO



VISTA N°3 DALLA S.P. N. 182 - DOPO LA REALIZZAZIONE DEL PROGETTO



VISTA N°4 DALLA S.S. N. 288 - DOPO LA REALIZZAZIONE DEL PROGETTO



VISTA N°5 DAL BENE ISOLATO N. 1485 - DOPO LA REALIZZAZIONE DEL PROGETTO