

CORSO D'OPERA

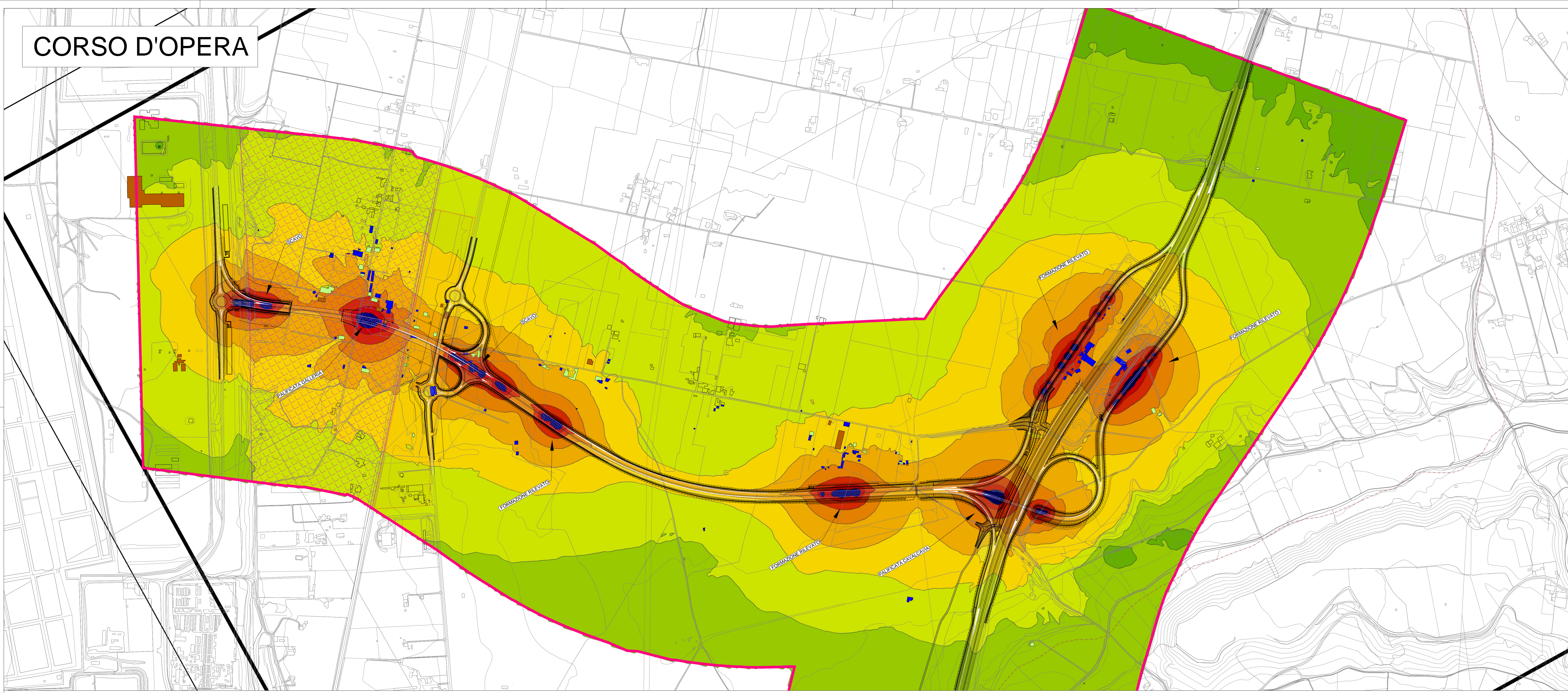

CORSO D'OPERA CON BARRIERE ANTIRUMORE

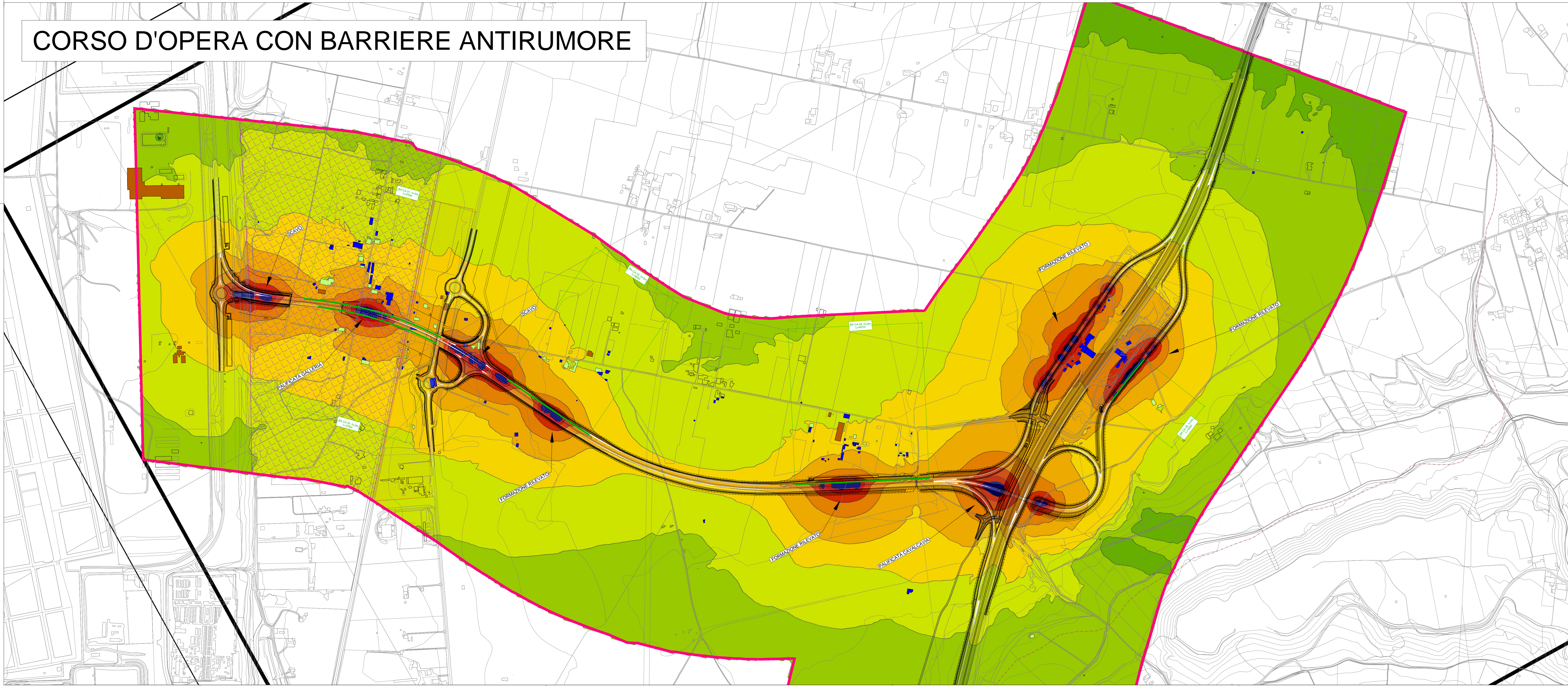

LEGENDA

- Area di studio
- Tipologia Edifici Ricoetori:
 - Residenziale e assimilabili
 - Industriale e Artigianale
- Altri Edifici:
 - Altro con utilizzo saltuario (Box, Depositi), ruderi, dismessi
- Limiti comunali
 - Confine comunale
 - Area tr3
 - Area N13
- Barriera Antirumore Opaca da cantiere
Fonassorbente e Fonoclastante

Livello di rumore

in dB(A)

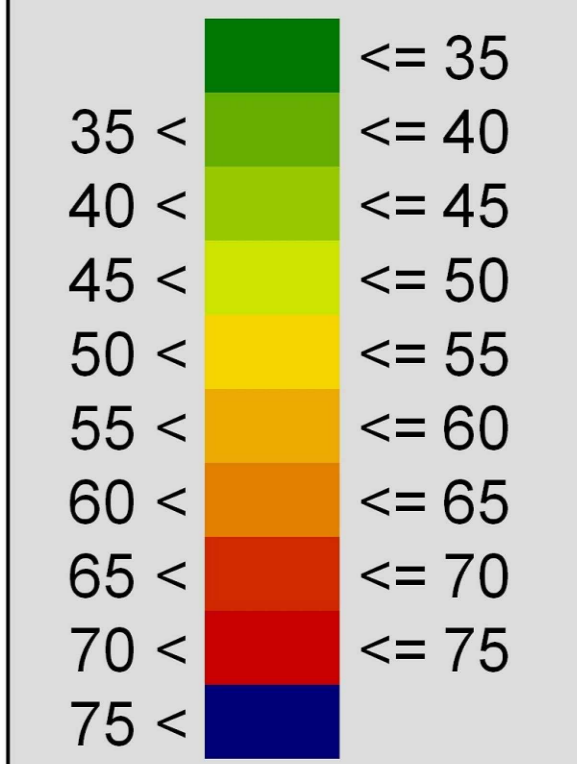

Direzione Tecnica

**AUTOSTRADA A2 "MEDITERRANEA"
COLLEGAMENTO PORTO GIOIA TAURO GATE SUD CON
AUTOSTRADA A2 - LOTTO 1 E LOTTO 2**

DG 54/17 LOTTO 1 COD. UC165
PROGETTO DEFINITIVO COD. UC167

GRUPPO DI R.T.I.: INTEGRA CONSORZIO STABILE (capogruppo mandataria)
PROGETTAZIONE: Prometeoengineering.it S.r.l. - Dott. Geol. Andrea Rondinara

| | |
|---|---|
| RESPONSABILE INTEGRAZIONI PRESTAZIONI SPECIALISTICHE: Dott. Ing. Franco BRAGA (Integra Consorzio Stabile) | CAPOGRUPPO MANDATARIA: INTEGRA Direzione Tecnica: Prof. Ing. Franco Braga |
| GEOLOGO: Dott. Geol. A. CANESSA (Prometeoengineering.it S.r.l.) | MANDANTI: Direzione Tecnica: Dott. Ing. Alessandro FOCARACCI |
| COORDINATORE PER LA SICUREZZA IN FASE DI PROGETTAZIONE: Dott. Ing. Alessandro Osnì (Integra Consorzio Stabile) | RESPONSABILE DEL PROCEDIMENTO: Dott. Ing. Giuseppe Danilo Malgri |
| Dott. Geol. Andrea Rondinara | |

STUDIO DI IMPATTO AMBIENTALE ANALISI DEGLI IMPATTI

Mappe orizzontali impatto acustico in corso d'opera

| CODICE PROGETTO | NOME FILE | REVISIONE | SCALA: | | | | | | | | | | | | |
|---|----------------------|----------------|-----------|------------|-----------|------|----------|------------|-----------|---|----------|----------------|-----------|----------|-------|
| DPUC01165 | T00IA35AMBCT04A.dwg | | 1:500 | | | | | | | | | | | | |
| DPUC01167 | ELAB. T00IA35AMBCT04 | A | | | | | | | | | | | | | |
| <table border="1" style="width: 100%; border-collapse: collapse;"> <tr> <th>REV.</th> <th>EMISIONE</th> <th>DATA</th> <th>REDDATTO</th> <th>VERIFICATO</th> <th>APPROVATO</th> </tr> <tr> <td>A</td> <td>EMISIONE</td> <td>Settembre 2022</td> <td>Rondinara</td> <td>Esposito</td> <td>Braga</td> </tr> </table> | | | | REV. | EMISIONE | DATA | REDDATTO | VERIFICATO | APPROVATO | A | EMISIONE | Settembre 2022 | Rondinara | Esposito | Braga |
| REV. | EMISIONE | DATA | REDDATTO | VERIFICATO | APPROVATO | | | | | | | | | | |
| A | EMISIONE | Settembre 2022 | Rondinara | Esposito | Braga | | | | | | | | | | |