Firmato digitalmente da
Agnese Rocco
CN = Rocco Agnese
C = IT

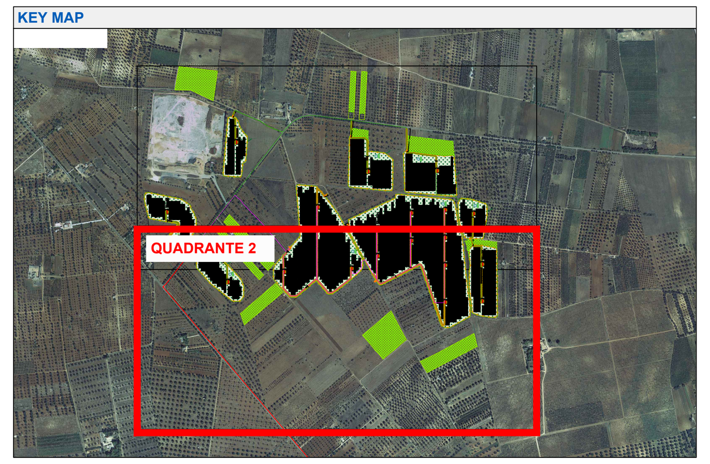

LEGENDA	
	Recinzione con siepe
	Tracker
	Trasformatore BT-MT
	Cabina di raccolta
	Cabine compound
	Elettrodotto MT - Collegamento SE Latiano
	MV Ring 1
	MV Ring 2
	Lago artificiale
	Arnie
	Strade Interne
	Aree da destinare a rimboschimento con specie arbustive

COMUNE DI BRINDISI — REGIONE PUGLIA — AREA METROPOLITANA DI BRINDISI

PROGETTO DI IMPIANTO DI PRODUZIONE DI ENERGIA ELETTRICA DA FONTE SOLARE FOTOVOLTAICA DI POTENZA IMMISSIONE PARI A 30 MW DENOMINATO "AEPV_01" E RELATIVE OPERE DI CONNESSIONE ALLA RETE ELETTRICA NAZIONALE, SITO NEL COMUNE DI BRINDISI (BR) IN LOCALITA' CONTRADA "MASSERIA MAZZETTA"

ELABORATO:

INQUADRAMENTO TERRITORIALE CARTOGRAFICO ORTOFOTO DETTAGLIO - QUADRANTE 2

IDENTIFICAZIONE ELABORATO								
Livello Prog.	Codice Rintracciabilità	Tipo Doc.	Sez. Elaborato	N° Foglio	Tot. Fogli	N° Elaborato	DATA	SCALA
DEF	201900262	EG	01	1	1	EG_01.05.02	Dicembre 2021	1:1.000

REVISIONI					
REV	DATA	DESCRIZIONE	ESEGUITO	VERIFICATO	APPROVATO
01	Dic. 2021		IVC	N/A	N/A

PROGETTAZIONE
MAYA Engineering
MAYA ENGINEERING SRLS
C.F./P.IVA 08365980724
Dott. Ing. Vito Caliò
Amministratore Unico
4, Via San Girolamo
70017 Putignano (BA)
M.: +39 328 4819015
E.: v.calio@maya-eng.com
PEC: vito.calio@ingpec.eu

MAYA ENGINEERING SRLS
4, Via San Girolamo
70017 Putignano (BA)
C.F./P.IVA 08365980724
(TIMBRO E FIRMA)

TECNICO SPECIALISTA
Dott. Ing. Vito Caliò
4, Via San Girolamo
70017 Putignano (BA)
M.: + 39 328 4819015
E.: v.calio@maya-eng.com

ORDINE DEGLI INGEGNERI PROVINCIA DI BARI
INGEGNERE VITO CALIO'
Sez. A - 6566
(TIMBRO E FIRMA)

SPAZIO RISERVATO AGLI ENTI

RICHIEDENTE
Columns Energy
COLUMNS ENERGY s.p.a.
C.F./P.IVA 10450670962
Via Fiori Oscuri, 13
CAP 20121 Città MILANO
PEC: columnsenergysrl@legalmail.it
(TIMBRO E FIRMA PER BENESTARE)