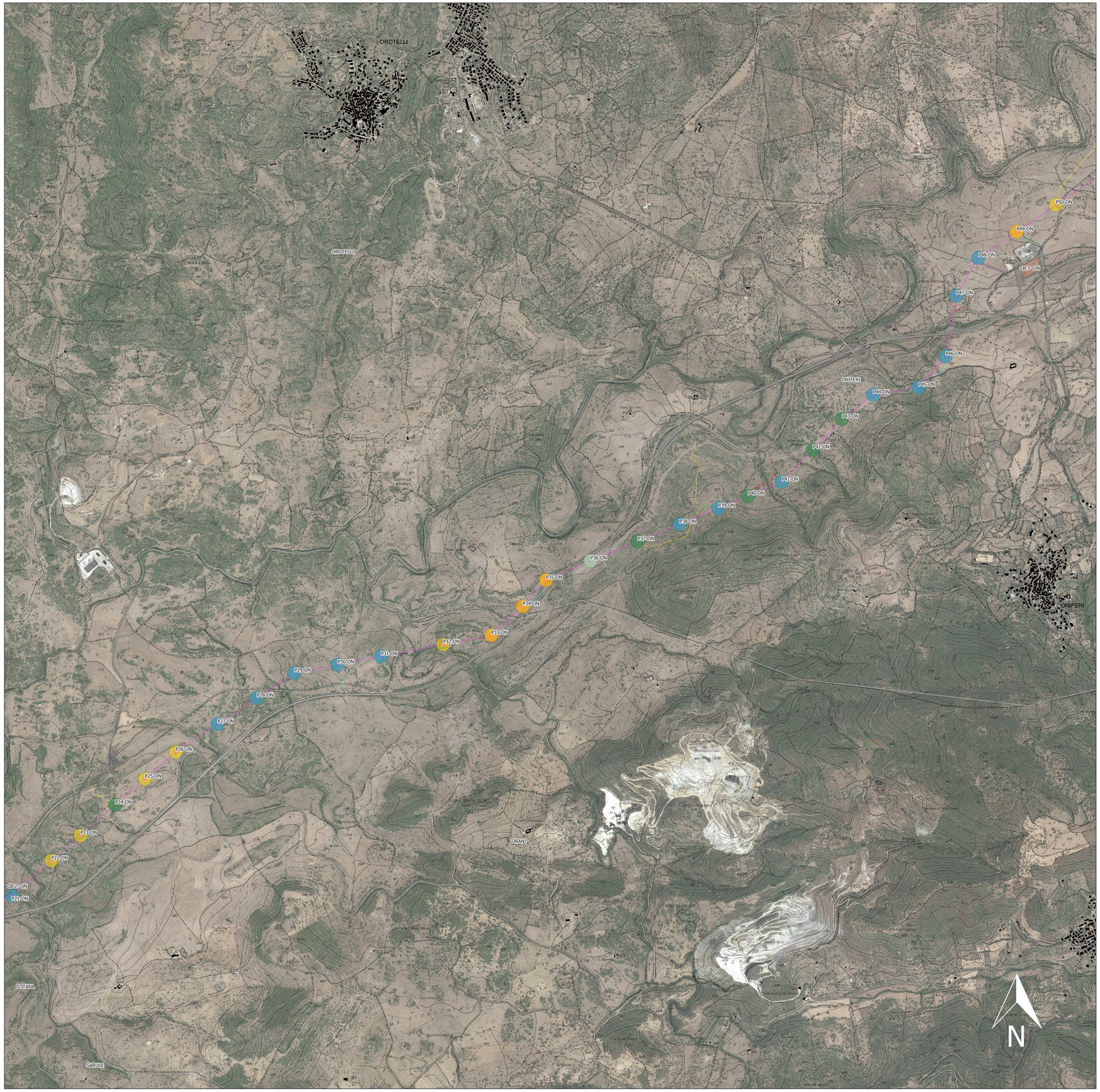

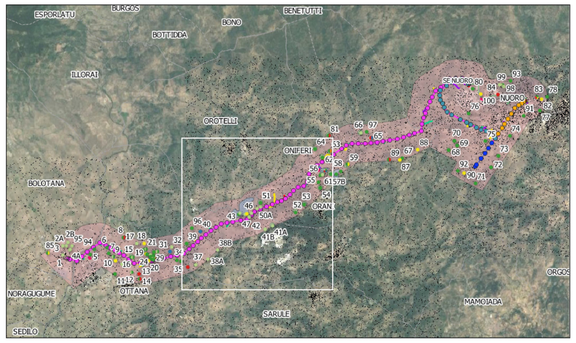

Legenda

= Confini comunali

Grado di rischio relativo

- Alto
- Medio-alto
- Medio
- Basso
- Molto basso
- Improbabile

Opere non in progetto

- Linea aerea A1 150 kV esistente "Nuoro 2 Nuoro" (sull'asse "Siniscola-Taloro)
- Pali esistenti linea aerea A1 150 kV "Nuoro 2 Nuoro" (sull'asse "Siniscola-Taloro)
- Cabine primarie esistenti
- Area nuova SE 220/150 kV "Ottana 2" – Opere escluse dal presente progetto

Opere in proggetto

Intervento 1 – Elettrodotto aereo a 150 kV "SE Ottana 2 – SSE Nuoro"

- Tracciato "SE Ottana 2 – SSE Nuoro"
- Tralicci "SE Ottana 2 – SSE Nuoro"

Intervento 1 - Demolizione elettrodotto aereo "Ottana-Siron sx"

- Tracciato da demolire
- Tralicci da demolire

Intervento 2 – Stazione di Smistamento Elettrica 150 kV "SSE Nuoro"

- Stazione di Smistamento Elettrica 150 kV "SSE Nuoro"

Intervento 3 – Raccordo aereo a 150 kV "CP Nuoro 2 – SSE Nuoro"

- Tracciato "CP Nuoro 2 – SSE Nuoro"
- Tralicci "CP Nuoro 2 – SSE Nuoro"

Intervento 3 – Demolizione tratto di collegamento aereo AT 150 kV "Nuoro 2-Nuoro" (sull'asse "Siniscola-Taloro)

- Tracciato da demolire
- Tralicci da demolire

Intervento 4 – Elettrodotto in cavo interrato a 150 kV "SSE Nuoro – CP Nuoro"

- Tracciato cavo interrato

Piste di accesso e campi base

- Accesso in area a pascolo o con arbusti
- Accesso lato strada esistente
- Accesso da campo
- Nuova pista
- Tratto di strada di accesso o pista esistente da ripristinare
- Demolizione accesso da campo
- Demolizione accesso lato strada esistente
- Campi base

Firmato digitalmente da: SEMERARO MELANIA
Data: 16/03/2022 17:48:37

Firmato digitalmente da:
MAFFEIS LAURA
Firmato il 16/03/2022 16:58
Seriale Certificato: 17927569
Valido dal 01/04/2020 al 01/04/2023
InfoCert Firma Qualificata 2

CRISTELLOTTI & MAFFEIS s.r.l.

REVISIONE N.	DATA	DESCRIZIONE	ELABORATO	VERIFICATO	APPROVATO
00	Marzo 2022	Prima emissione	Cristellotti & Maffeis s.r.l.	Cristellotti & Maffeis s.r.l.	EDPR

PROGETTISTA

Cristellotti & Maffeis s.r.l.
RESTAURO - DIAGNOSTICA - ARCHEOLOGIA
Via Cesare Abba 2, 38122 Trento
+39 0175219040
l.maffeis@libero.it
www.cristellottiemaffeis.it
CQOP SOA
Certificazione Qualificazione Opere Pubblicate

PROGETTO

OPERE PROPEDEUTICHE AL COLLEGAMENTO ALLA RTN DI UN IMPIANTO DI GENERAZIONE DA FONTE EOLICA DA 78 MW

VERIFICA PREVENTIVA DELL'INTERESSE ARCHEOLOGICO (D.Lgs 50/2016, art. 25)

COMMITTENTE

edp renewables

CODICE	ELABORATO
T_029.2	CARTA DEL RISCHIO RELATIVO Planimetria 2 di 4

DATA	SCALA	UBICAZIONE
Marzo 2022	1:10.000	Provincia di Nuoro Comuni di Nuoro, Orani, Oniferi, Ottana e Botolana

LIVELLO DI PROGETTO	CODIFICA ELABORATO
SIA - Studio di Impatto Ambientale	G807_SIA_T_029_Carta del rischio archeologico relativo_2-4_REV00

Questo documento contiene informazioni di proprietà della Geotech S.r.l. e deve essere esclusivamente utilizzato dal destinatario in relazione alle finalità per le quali è stato ricevuto. E' vietata qualsiasi forma di riproduzione o divulgazione senza l'esplicito consenso di Geotech S.r.l.