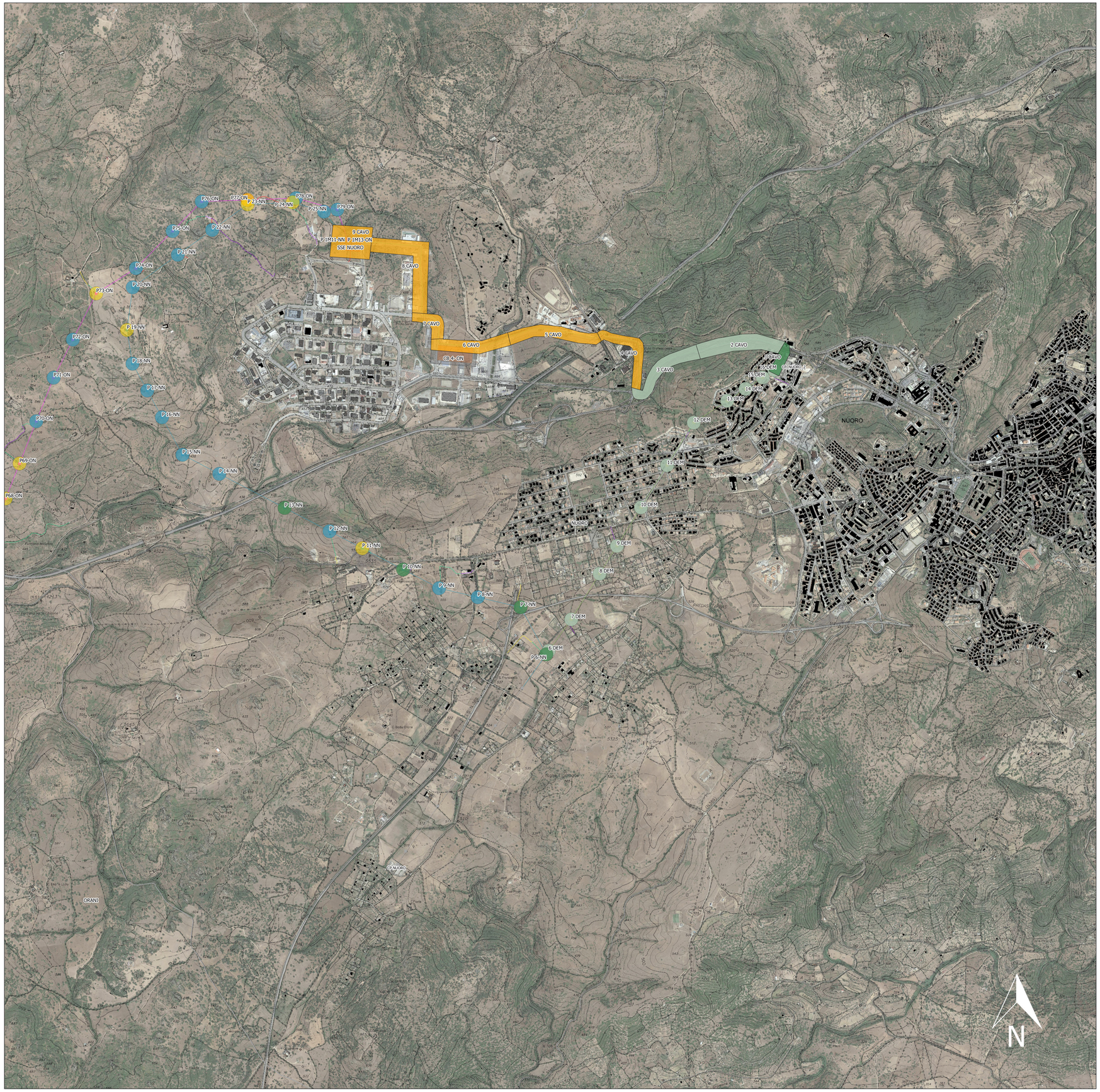

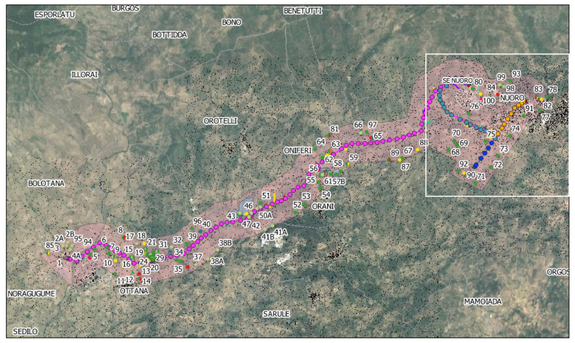

Legenda

Confini comunali

Grado di rischio relativo

- Alto
- Medio-alto
- Medio
- Basso
- Molto basso
- Improbabile

Opere non in progetto

- Linea aerea A1 150 kV esistente "Nuoro 2 Nuoro" (sull'asse "Siniscola-Taloro)
- Pali esistenti linea aerea A1 150 kV "Nuoro 2 Nuoro" (sull'asse "Siniscola-Taloro)
- Cabine primarie esistenti
- Area nuova SE 220/150 kV "Ottana 2" – Opere escluse dal presente progetto

Opere in proggetto

Intervento 1 – Elettrodotto aereo a 150 kV "SE Ottana 2 – SSE Nuoro"

- Tracciato "SE Ottana 2 – SSE Nuoro"
- Tralicci "SE Ottana 2 – SSE Nuoro"

Intervento 1 - Demolizione elettrodotto aereo "Ottana-Siron sx"

- Tracciato da demolire
- Tralicci da demolire

Intervento 2 – Stazione di Smistamento Elettrica 150 kV "SSE Nuoro"

- Stazione di Smistamento Elettrica 150 kV "SSE Nuoro"

Intervento 3 – Raccordo aereo a 150 kV "CP Nuoro 2 – SSE Nuoro"

- Tracciato "CP Nuoro 2 – SSE Nuoro"
- Tralicci "CP Nuoro 2 – SSE Nuoro"

Intervento 3 – Demolizione tratto di collegamento aereo AT 150 kV "Nuoro 2-Nuoro" (sull'asse "Siniscola-Taloro)

- Tracciato da demolire
- Tralicci da demolire

Intervento 4 – Elettrodotto in cavo interrato a 150 kV "SSE Nuoro – CP Nuoro"

- Tracciato cavo interrato

Piste di accesso e campi base

- Accesso in area a pascolo o con arbusti
- Accesso lato strada esistente
- Accesso da campo
- Nuova pista
- Tratto di strada di accesso o pista esistente da ripristinare
- Demolizione accesso da campo
- Demolizione accesso lato strada esistente
- Campi base

Firmato digitalmente da: SEMERARO MELANIA
Data: 16/03/2022 17:50:42

Firmato digitalmente da:
MAFFEIS LAURA
Firmato il 16/03/2022 16:59
Seriale Certificato: 17927569
Valido dal 01/04/2020 al 01/04/2023
InfoCert Firma Qualificata 2

CRISTELLOTTI & MAFFEIS s.r.l.

REVISIONE					
00	Marzo 2022	Prima emissione	Cristellotti & Maffeis s.r.l.	Cristellotti & Maffeis s.r.l.	EDPR
N	DATA	DESCRIZIONE	ELABORATO	VERIFICATO	APPROVATO

PROGETTISTA

Cristellotti & Maffeis s.r.l.
RESTAURO - DIAGNOSTICA - ARCHEOLOGIA
Via Cesare Abba 2, 38122 Trento
+39 0175210040
l.maffeis@libero.it
www.cristellottiemaffeis.it

CQOP SOA
CERTIFICATO DI QUALIFICAZIONE OPERE PUBBLICHE

PROGETTO

OPERE PROPEDEUTICHE AL COLLEGAMENTO ALLA RTN DI UN IMPIANTO DI GENERAZIONE DA FONTE EOLICA DA 78 MW

VERIFICA PREVENTIVA DELL'INTERESSE ARCHEOLOGICO (D.Lgs 50/2016, art. 25)

COMMITTENTE

edp renewables

CODICE	ELABORATO	
T_029.4	CARTA DEL RISCHIO RELATIVO Planimetria 4 di 4	
DATA	SCALA	UBICAZIONE
Marzo 2022	1:10.000	Provincia di Nuoro Comuni di Nuoro, Orani, Oniferi, Ottana e Botolana

LIVELLO DI PROGETTO	CODIFICA ELABORATO
SIA - Studio di Impatto Ambientale	G807_SIA_T_029_Carta del rischio archeologico relativo_4-4_REV00

Questo documento contiene informazioni di proprietà della Geotech S.r.l. e deve essere esclusivamente utilizzato dal destinatario in relazione alle finalità per le quali è stato ricevuto. E' vietata qualsiasi forma di riproduzione o divulgazione senza l'esplicito consenso di Geotech S.r.l.