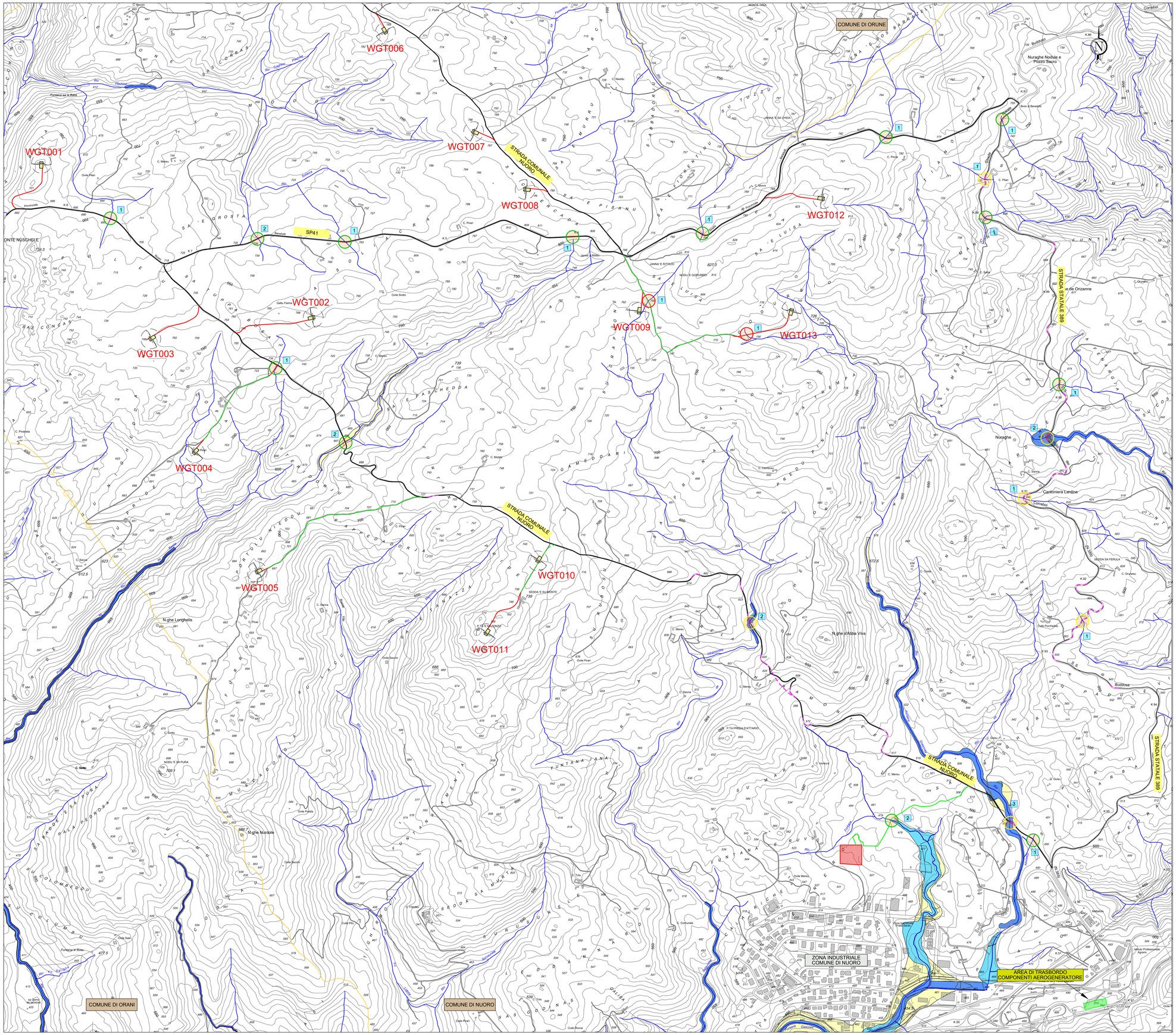


CARTA DELLA RETE IDROGRAFICA E DELLE INTERFERENZE IDRAULICHE
Base carta: CARTA TECNICA REGIONALE 1:10.000

Scala 1 : 10.000

0 200 400 600 800 1000 m

## LEGENDA

| Simbologia | Descrizione delle opere |
|---|---|
| | VIABILITÀ INTERESSATA DAL PASSAGGIO DEI MEZZI D'OPERA: STRADA ASFALTATA. STRADE NON OGGETTO DI INTERVENTI |
| | VIABILITÀ STERRATA ESISTENTE INTERESSATA DAL PASSAGGIO DEI MEZZI D'OPERA PER LA POSA DEL CAVIDOTTO |
| | NUOVA VIABILITÀ/ADEGUAMENTO DI QUELLA ESISTENTE ASFALTATA INTERESSATA DAL PASSAGGIO DEI MEZZI D'OPERA DA SMANTELLARE AL TERMINE DEI LAVORI |
| | ADEGUAMENTO DELLA VIABILITÀ ESISTENTE STERRATA INTERESSATA DAL PASSAGGIO DEI MEZZI D'OPERA DA MANTENERE AL TERMINE DEI LAVORI |
| | VIABILITÀ INTERESSATA DAL PASSAGGIO DEI MEZZI D'OPERA: NUOVE STRADE IN PROGETTO PER GLI AEROGENERATORI |
| | CONFINI COMUNALI |
| | PIAZZOLA AEROGENERATORE IN PROGETTO |
| | P3 - Elevata Tr ≤ 50 anni (PGRA 2014) |
| | P2 - Media 50 < Tr ≤ 200 anni (PGRA 2014) |
| | P3 - Elevata Tr ≤ 50 anni (PGRA 2014) |
| | RETE IDROGRAFICA |
| | INTERFERENZA CON IL RETICOLO IDROGRAFICO LUNGO VIABILITÀ OGGETTO DI ADEGUAMENTO DA MANTENERE AL TERMINE DEI LAVORI |
| | INTERFERENZA CON IL RETICOLO IDROGRAFICO LUNGO VIABILITÀ OGGETTO DI ADEGUAMENTO DA SMANTELLARE AL TERMINE DEI LAVORI |
| | INTERFERENZA CON IL RETICOLO IDROGRAFICO LUNGO VIABILITÀ NON OGGETTO DI INTERVENTI |
| x | NUMERO DI STRAHLER DEL CORSO D'ACQUA SU CUI INSISTE L'INTERFERENZA CON LA VIABILITÀ |

Comune di Nuoro
Regione Sardegna

*PROGETTO PER LA REALIZZAZIONE DEL PARCO EOLICO "INTERMONTES" NEL TERRITORIO DEL COMUNE DI NUORO*

**PROGETTO DEFINITIVO**

PROPONENTE

**EDP Renewables Italia Holding s.r.l.**
Via Roberto Lepetit 8/10
20124 - Milano
Tel +39 02 669 6966
C.F. e P.IVA IT01832190035

OGGETTO

**3 - STUDI IDROLOGICI - IDRAULICI**

CARTA DELLA RETE IDROGRAFICA E DELLE INTERFERENZE IDRAULICHE

TIMBRI E FIRME

STUDIO ROSSO INGEGNERI ASSOCIATI
VIA ROSOLINO PILO N. 11 - 10143 - TORINO
VIA IS MIRIGNAS N. 178 - 09122 - CAGLIARI
TEL. +39 011 43 77 242
*studiorosso@ingpalmail.it*
*info@sria.it*
*www.sria.it*

dott. ing. Roberto SESENNA
Ordine degli Ingegneri della Provincia di Torino
Posizione n.10263
Cod. Fisc. SSN RRT 75B12 C665C

dott. ing. Luca DEMURTAS
Ordine degli Ingegneri Provincia di Cagliari
Posizione n.5000
Cod. Fisc. DMR GGF 75L27 E441L

dott. ing. Fabio AMBROGIO
Ordine degli Ingegneri di Torino
Posizione n.2288
Cod. Fisc. MBR FBA 79M03 B594K

CONSULENZA

Coordinatore e responsabile delle attività:

Studio Gioed
VIA IS MIRRIONIS N. 178 - 09121 - CAGLIARI
Dott. ing. Giorgio Efisio DEMURTAS

CONTROLLO QUALITA'

| DESCRIZIONE | EMISSIONE | | |
|---|---|---|---|
| DATA | GEN/2022 | | |
| COD. LAVORO | 450/0921 | | |
| TIPOL. LAVORO | D | | |
| SETTORE | G | | |
| N. ATTIVITA' | 03 | | |
| TIPOL. ELAB. | PL | | |
| TIPOL. DOC. | T | | |
| ID ELABORATO | 02 | | |
| VERSIONE | 0 | | |

REDATTO
ing. Fabio AMBROGIO

CONTROLLATO
ing. Roberto SESENNA

APPROVATO
Dott. ing. Giorgio DEMURTAS

**SCALA: 1:10.000**

*ELABORATO*
3.2

Diritti riservati a norma di L.633/41 C.C. - Riproduzione e consegna a terzi vietata senza autorizzazione