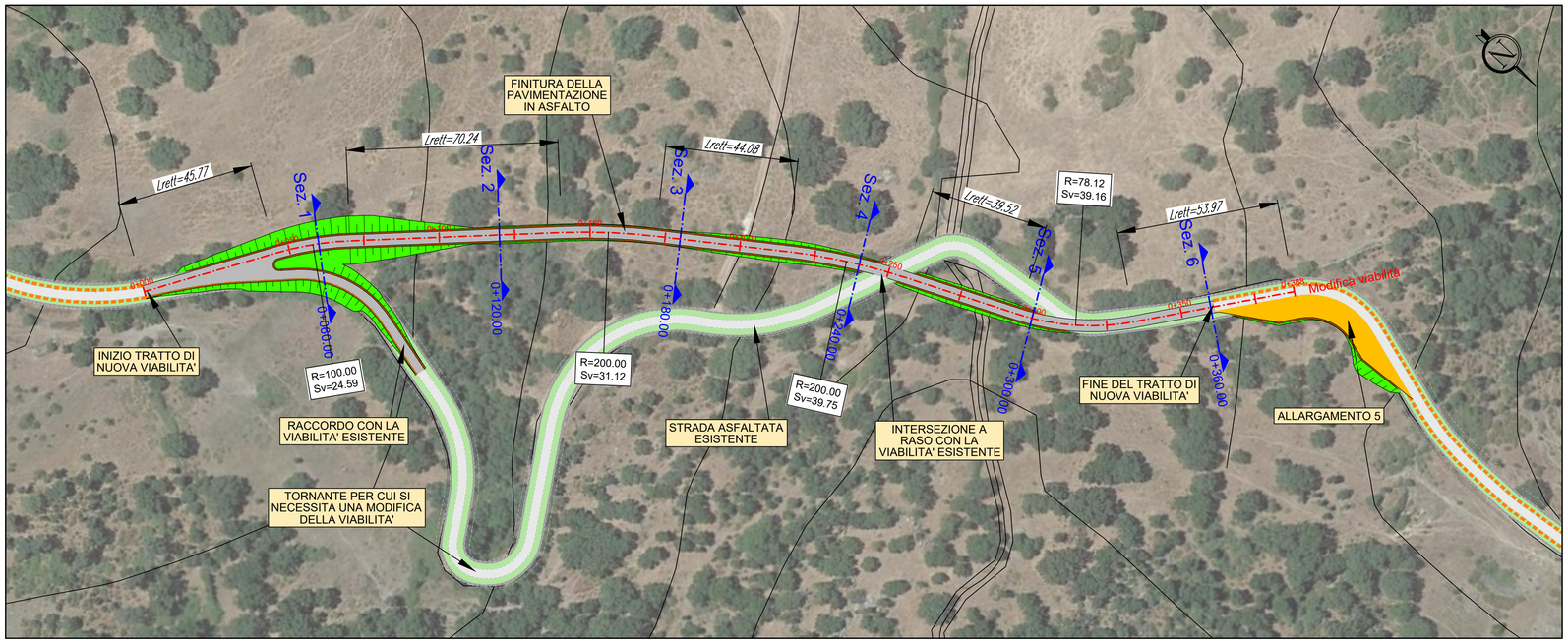

ADEGUAMENTO VIABILITA' PER RISOLUZIONE CRITICITA' TORNANTE

PLANIMETRIA DI PROGETTO

Base carta: Ortofoto Google Map e C.T.R. Regione Sardegna

Scala 1 : 1.000

0 20 40 60 80 100 m

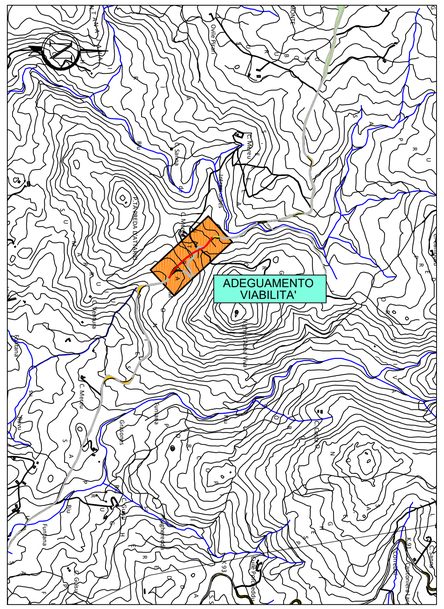

PLANIMETRIA DI INQUADRAMENTO
Base carta: C.T.R.
Scala 1:20.000

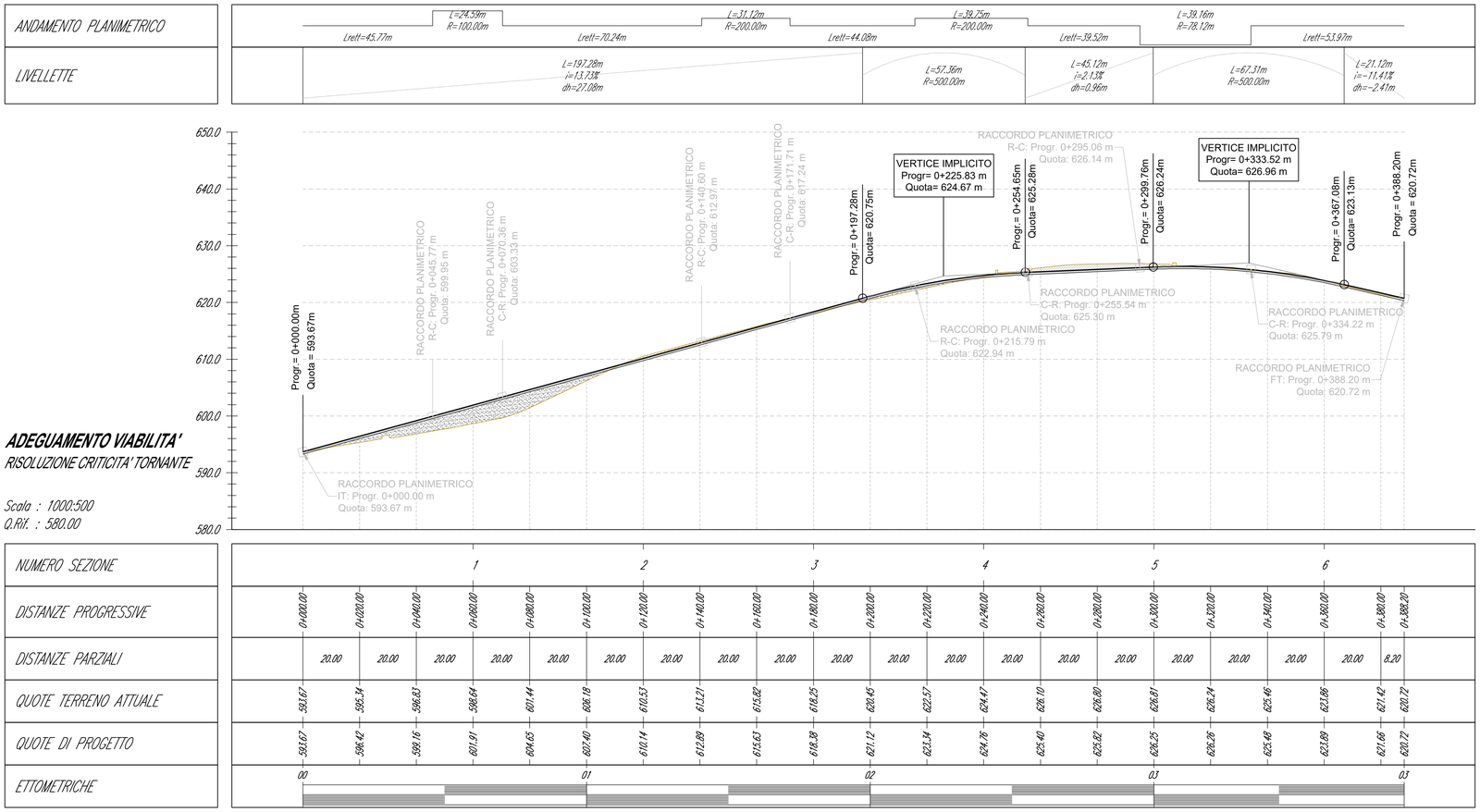

Comune di Nuoro
Regione Sardegna

PROGETTO PER LA REALIZZAZIONE DEL PARCO EOLICO "INTERMONTES" NEL TERRITORIO DEL COMUNE DI NUORO

PROGETTO DEFINITIVO

PROPONENTE

EDP Renewables Italia Holding s.r.l.
Via Roberto Lepetit 8/10
20124 - Milano
Tel +39 02 669 6966
C.F. e P.IVA IT01832190035

OGGETTO

6 – ADEGUAMENTO VIABILITA' ESISTENTE

STRADA COMUNALE: ADEGUAMENTO VIABILITA' TORNANTE: PLANIMETRIA E PROFILO DI PROGETTO

TIMBRI E FIRME

STUDIO ROSSO INGEGNERI ASSOCIATI
VIA ROSOLINO PILO N. 11 - 10143 - TORINO
VIA IS MAGLIAS N. 178 - 09122 - CAGLIARI
TEL. +39 011 43 77 242
studiorosso@legalmail.it
info@sria.it
www.sria.it

dott. ing. Roberto SESENNA
Ordine degli Ingegneri Provincia di Torino
Posizione n.8530J
Cod. Fisc. SSN RRT 75B12 C665C

dott. ing. Giorgio DEMURTAS
Ordine degli Ingegneri Provincia di Cagliari
Posizione n.5500
Cod. Fisc. DMR GGF 79L27 E441L

dott. ing. Fabio AMBROGIO
Ordine degli Ingegneri di Torino
Posizione n.238
Cod. Fisc. MBR FBA 78M03 B594K

CONSULENZA

Coordinatore e responsabile delle attività:
Studio Gioed
VIA IS MIRRIONIS N. 178 - 09121 - CAGLIARI
Dott. ing. Giorgio Efisio DEMURTAS

CONTROLLO QUALITA'

DESCRIZIONE	EMISSIONE
DATA	GEN/2022
COD. LAVORO	492/SR21
TIPOL. LAVORO	D
SETTORE	G
N. ATTIVITA'	06
TIPOL. ELAB.	PL
TIPOL. DOC.	T
ID ELABORATO	04
VERSIONE	0

REDATTO
ing. Fabio AMBROGIO

CONTROLLATO
ing. Roberto SESENNA

APPROVATO
Dott. ing. Giorgio DEMURTAS

SCALA: 1:1.000

ELABORATO

6.4

Diritti riservati ex art. 2578 C.C. - Riproduzione e consegna a terzi solo su specifica autorizzazione.