

**AEROGENERATORE WTG005
PIAZZOLA DI CANTIERE**

Base carta: Ortofoto Google Map e C.T.R. Regione Sardegna

Scala 1 : 500



Simbologia	Descrizione delle opere
[Grey box]	AREA LIBERA DA OSTACOLI ADIBITA ALL'ASSEMBLAGGIO DELLA GRU PRINCIPALE UTILIZZATA PER IL MONTAGGIO DELL'AEROGENERATORE
[Green box]	AREE CON FINITURA IN TERRENO SELEZIONATO E COMPATTATO CON ADEGUATA CAPACITA' PORTANTE
[Yellow box]	PIAZZOLE TEMPORANEE PER LE GRU SECONDARIE PER IL MONTAGGIO DELLA GRU PRINCIPALE FINITURA IN TERRENO SELEZIONATO E COMPATTATO CON ADEGUATA CAPACITA' PORTANTE
[Blue box]	SUPERFICIE RIPROFILATA PER LO STOCCAGGIO TEMPORANEO DELLE PALE EOLICHE
[Light blue box]	SUPERFICIE RIPROFILATA PER LO STOCCAGGIO TEMPORANEO DEI COMPONENTI DELLA TORRE
[Purple box]	ALLARGAMENTO PER FACILITARE IL TRANSITO DEI MEZZI DI TRASPORTO DEI COMPONENTI DELL'AEROGENERATORE IN INGRESSO E IN USCITA DALLA PIAZZOLA DI CANTIERE
[Yellow box]	PIAZZOLA DEFINITIVA DELL'AEROGENERATORE. FINITURA IN STABILIZZATO DI CAVA (SP. 10 cm) SU FONDAZIONE IN MATERIALE LAPIDEO ETEROGENEO (SP. 30 cm)
[Orange box]	STRADA DI ACCESSO IN PROGETTO. FINITURA IN STABILIZZATO DI CAVA (SP. 10 cm) SU FONDAZIONE IN MATERIALE LAPIDEO ETEROGENEO (SP. 30 cm)
[Green box]	SCARPATA IN TERRENO NATURALE
[Dashed line]	CURVE DI LIVELLO: EQUIDISTANZA 5 METRI
[Dotted line]	CURVE DI LIVELLO: EQUIDISTANZA 1 METRO

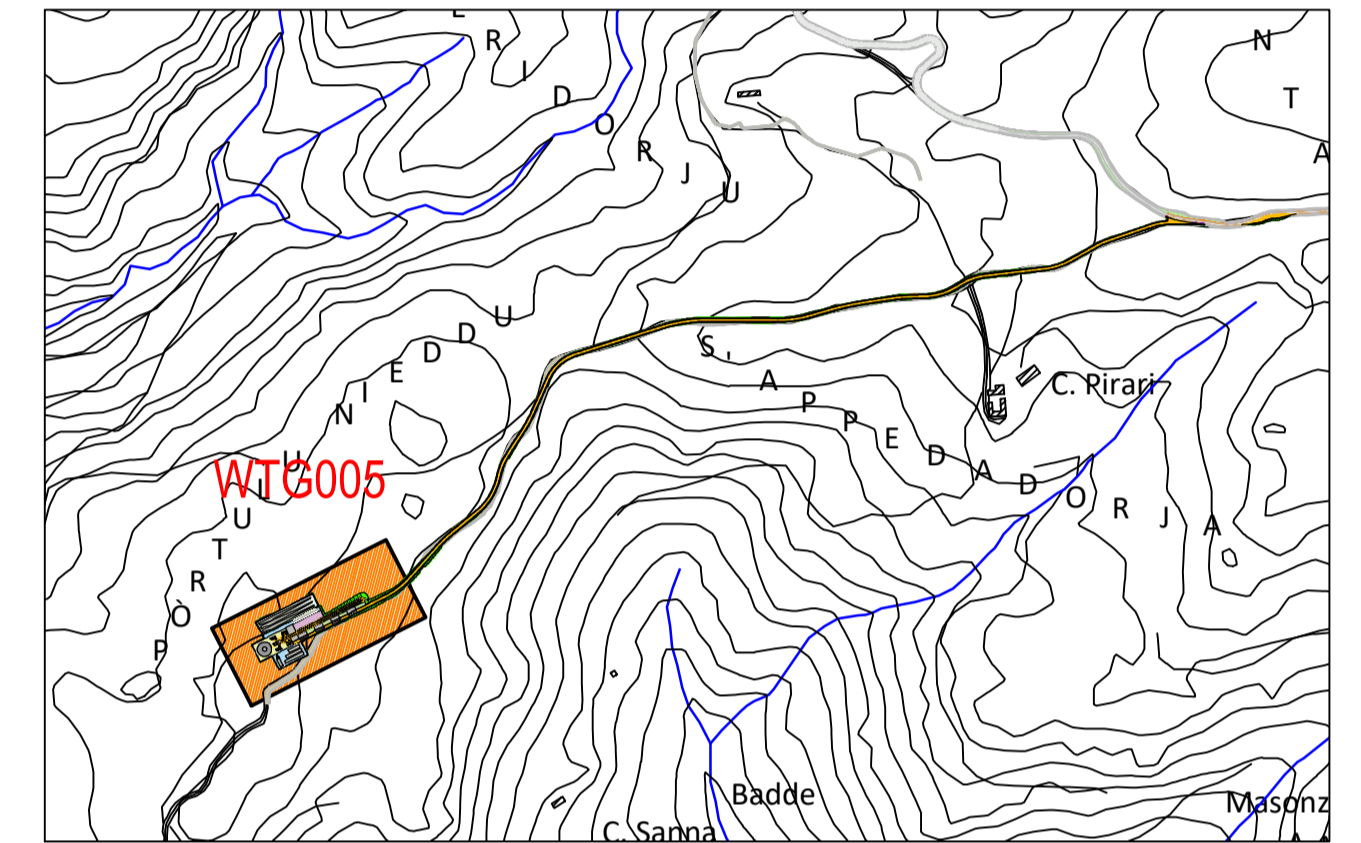

PLANIMETRIA DI INQUADRAMENTO

Scala 1:10.000

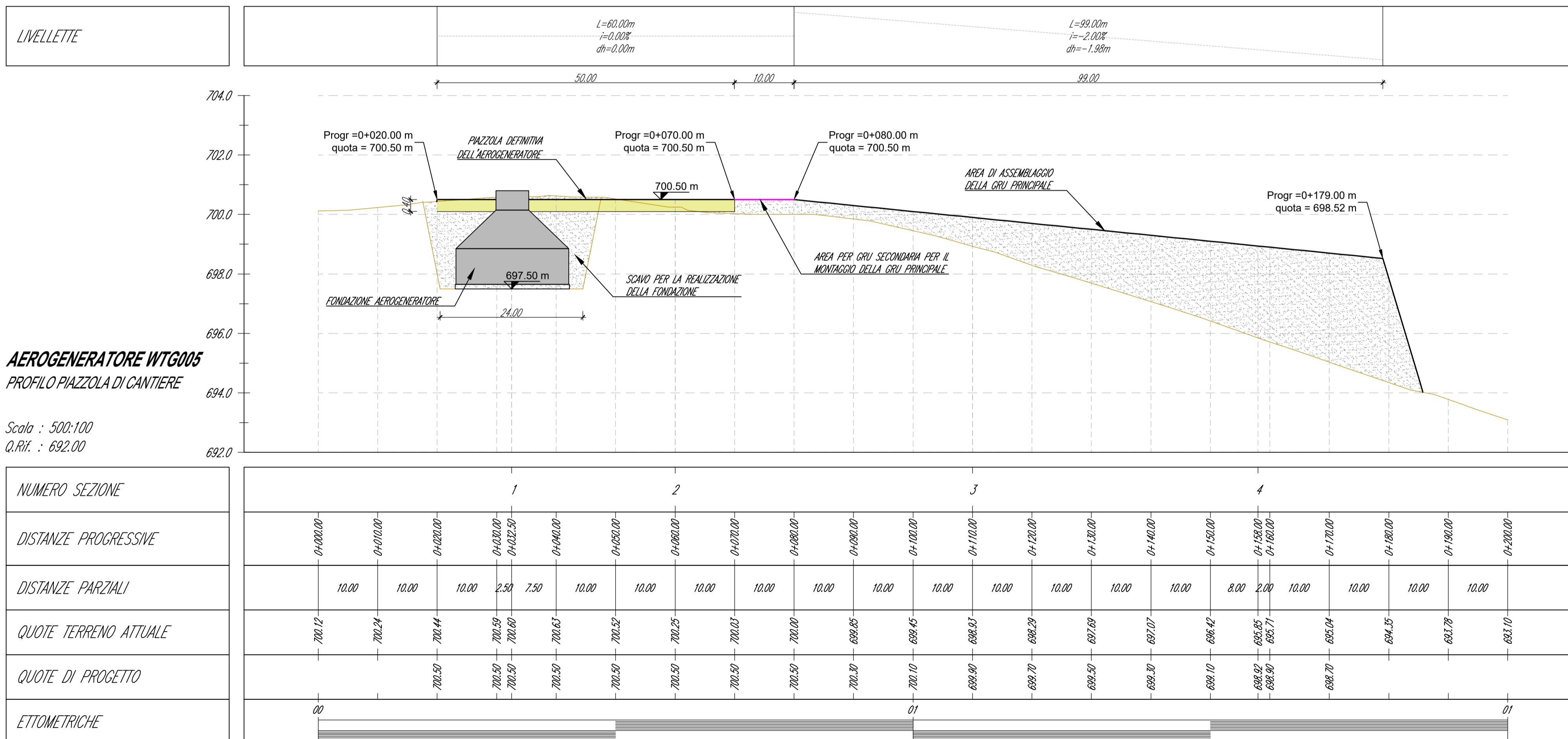

**AEROGENERATORE WTG005
PROFILO PIAZZOLA DI CANTIERE**

Scala : 500:100
Q.Rif. : 692.00



Comune di Nuoro
Regione Sardegna



**PROGETTO PER LA REALIZZAZIONE DEL PARCO EOLICO
"INTERMONTES" NEL TERRITORIO DEL COMUNE DI NUORO
PROGETTO DEFINITIVO**

PROPRONENTE
EDP Renewables Italia Holding s.r.l.
Via Roberto Lepetit 8/10
20124 - Milano
Tel +39 02 669 6966
C.F. e P.IVA IT01832190035



7 - PIAZZOLE DI CANTIERE E NUOVE VIABILITA'
AEROGENERATORE WTG005 - PIAZZOLA DI CANTIERE:
PLANIMETRIA E PROFILO DI PROGETTO

INGEGNERI
STUDIO ROSSO
INGEGNERI ASSOCIATI
VIA ROSOLINO PILO N. 11 - 10143 - TORINO
VIA S. MAGLIAS N. 178 - 09122 - CAGLIARI
TEL. +39 011 43.17.242
studiorosso@legalmail.it
www.studiorosso.it

INGEGNERI
dott. ing. Roberto SESENA
Ordine degli Ingegneri Provincia di Torino
Posizione n.6503
Cod. Fisc. DMR RRT 75812 0565C

dott. ing. Giorgio DEMURTAS
Ordine degli Ingegneri Provincia di Cagliari
Posizione n.5502
Cod. Fisc. DMR GGF 75127 E441L

CONSULENZA
Studio Gioed
VIA IS MERRONIS N. 178 - 09121 - CAGLIARI

Dot. ing. Giorgio Efsio DEMURTAS

CONTRATTANTE
DESCRIZIONE EMISSIONE
DATA GEN/2022
COD. LAVORO 492SR21
TIPO LAVORO D
SETTORE G
N. ATTIVITA' 07
TIPO ELAB. PL
TIPO DOC. T
ID ELABORATO 15
VERSIONE 0

REDDATTO
ing. Fabio AMBROGIO

CONTROLLATO
ing. Roberto SESENA

APPROVATO
Dot. ing. Giorgio DEMURTAS

ELABORATO
7.15

SCALA: 1:500