

LEGENDA

Simbologia	Descrizione delle opere
	AREA LIBERA DA OSTACOLI ADIBITA ALL'ASSEMBLAGGIO DELLA GRU PRINCIPALE UTILIZZATA PER IL MONTAGGIO DELL'AEROGENERATORE
	AREE CON FINITURA IN TERRENO SELEZIONATO E COMPATTATO CON ADEGUATA CAPACITA' PORTANTE
	PIAZZOLE TEMPORANEE PER LE GRU SECONDARIE PER IL MONTAGGIO DELLA GRU PRINCIPALE
	FINITURA IN TERRENO SELEZIONATO E COMPATTATO CON ADEGUATA CAPACITA' PORTANTE
	SUPERFICIE RIPROFILATA PER LO STOCCAGGIO TEMPORANEO DELLE PALE EOLICHE
	SUPERFICIE RIPROFILATA PER LO STOCCAGGIO TEMPORANEO DEI COMPONENTI DELLA TORRE
	ALLARGAMENTO PER FACILITARE IL TRANSITO DEI MEZZI DI TRASPORTO DEI COMPONENTI DELL'AEROGENERATORE IN INGRESSO E IN USCITA DALLA PIAZZOLA DI CANTIERE
	PIAZZOLA DEFINITIVA DELL'AEROGENERATORE. FINITURA IN STABILIZZATO DI CAVA (SP. 10 cm) SU FONDAZIONE IN MATERIALE LAPIDEO ETEROGENEO (SP. 30 cm)
	STRADA DI ACCESSO IN PROGETTO. FINITURA IN STABILIZZATO DI CAVA (SP. 10 cm) SU FONDAZIONE IN MATERIALE LAPIDEO ETEROGENEO (SP. 30 cm)
	SCARPATA IN TERRENO NATURALE
	CURVE DI LIVELLO: EQUIDISTANZA 5 METRI
	CURVE DI LIVELLO: EQUIDISTANZA 1 METRO

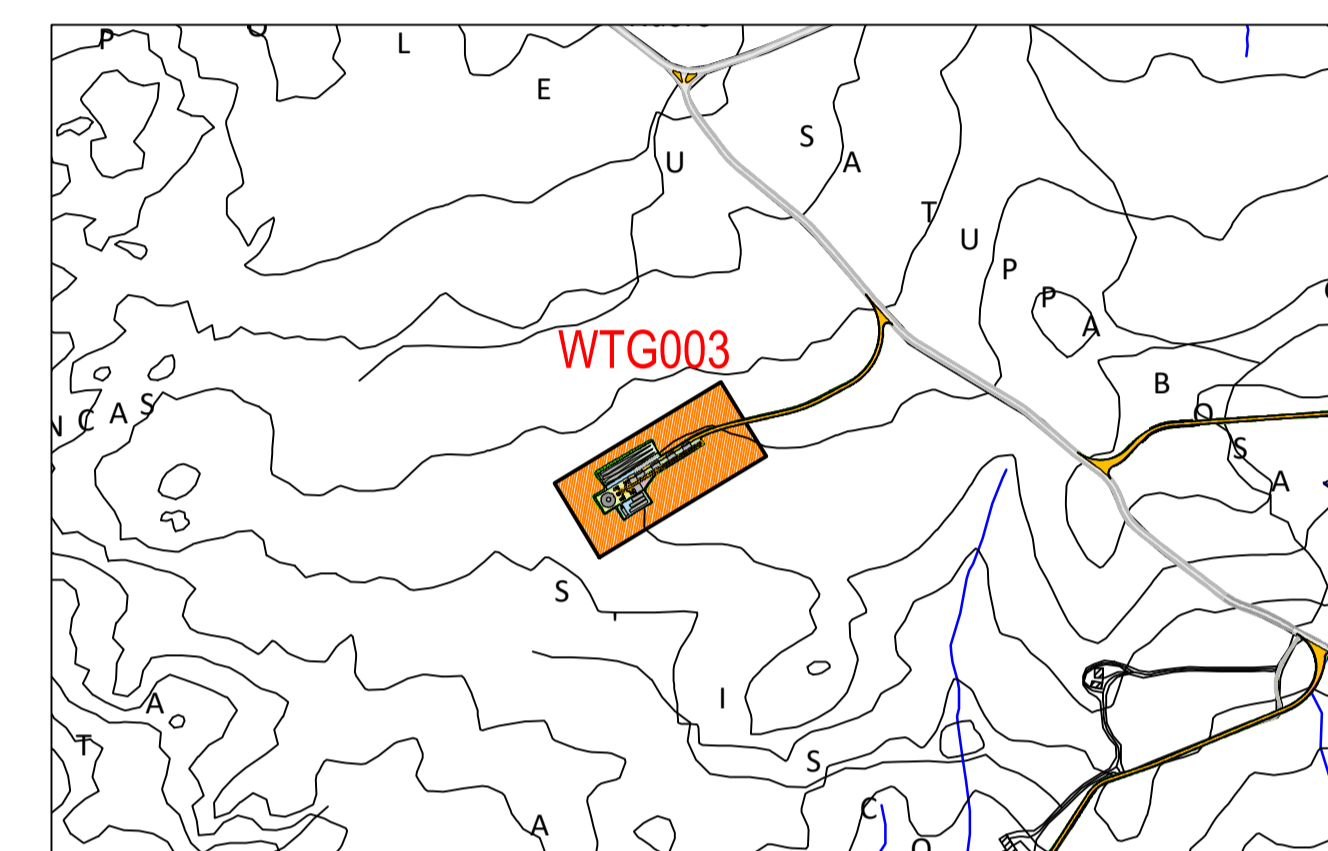

PLANIMETRIA DI INQUADRAMENTO
Scala 1:10.000

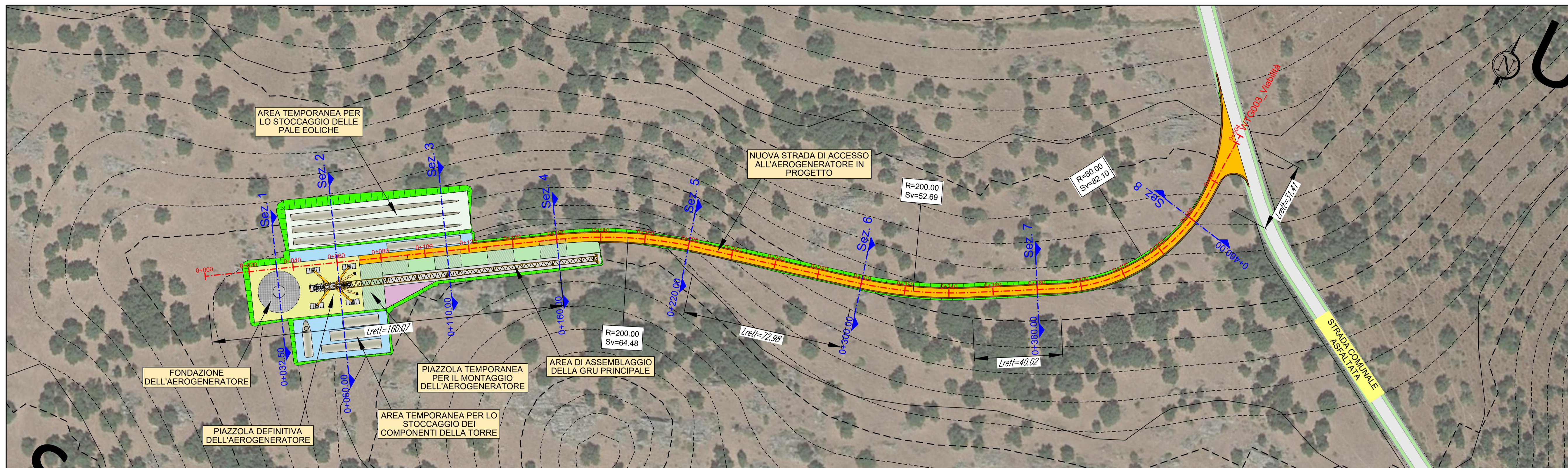

AEROGENERATORE WTG003
NUOVA VIABILITA' DI PROGETTO
Base carta: Ortofoto Google Map e C.T.R. Regione Sardegna
Scala 1 : 1.000

ANDAMENTO PLANIMETRICO
LIVELLETTE

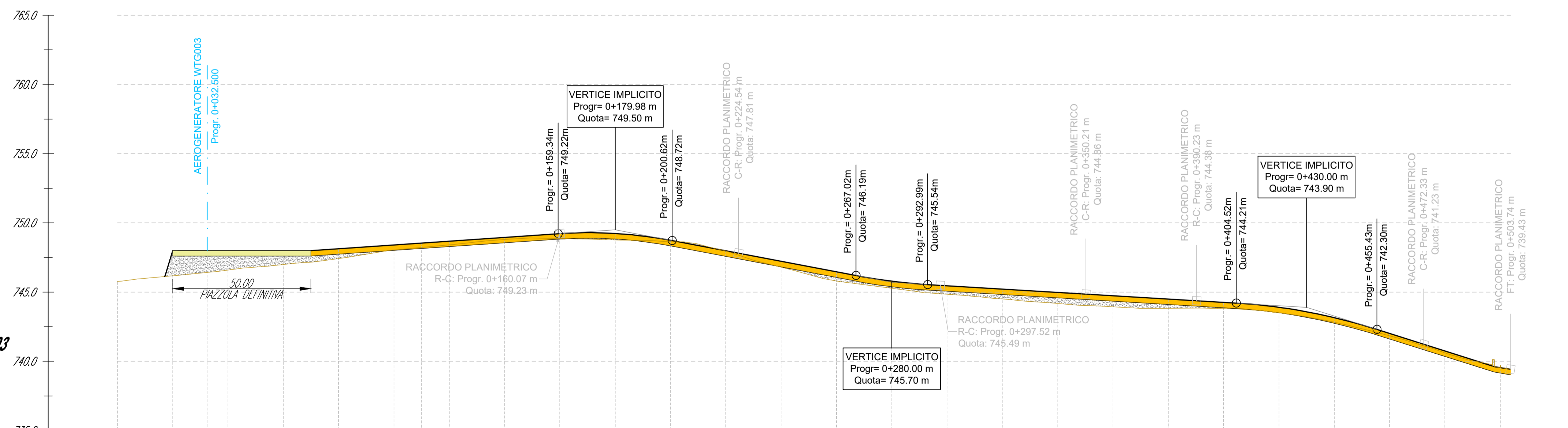
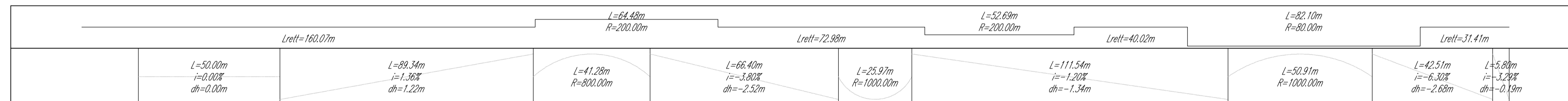

AEROGENERATORE WTG003
NUOVA VIABILITA'

Scala : 1000/200
Q.Rit. : 7.35.00

NUMERO SEZIONE
Distanze Progressive
Distanze Parziali
Quote Terreno Attuale
Quote di Progetto
Ettometriche

Numero Sezione	1	2	3	4	5	6	7	8
Distanze Progressive	0+000.00	0+160.00	0+302.50	0+400.00	0+500.00	0+600.00	0+700.00	0+800.00
Distanze Parziali	20.00	12.50	7.50	20.00	20.00	20.00	20.00	20.00
Quote Terreno Attuale	746.77	746.17	746.42	746.59	746.89	747.42	748.04	748.23
Quote di Progetto	748.00	748.00	748.00	748.00	748.14	748.41	748.65	748.81
Ettometriche	00	01	02	03	04	05	06	07

Comune di Nuoro
Regione Sardegna

PROGETTO PER LA REALIZZAZIONE DEL PARCO EOLICO "INTERMONTES" NEL TERRITORIO DEL COMUNE DI NUORO
PROGETTO DEFINITIVO

EDP Renewables Italia Holding s.r.l.
Via Roberto Lepetit 8/10
20124 - Milano
Tel +39 02 669 6966
C.F. e P.IVA IT01832190035

7 - PIAZZOLE DI CANTIERE E NUOVE VIABILITA'
AEROGENERATORE WTG003 - NUOVA VIABILITA':
PLANIMETRIA E PROFILO DI PROGETTO

Coordinatore e responsabile delle attività:
Studio Gioed
Via S. Margherita 178 - 09121 - CAGLIARI

Consulenza:
Studio Rosso Ingegneri Associati
Via Rosolino Pilo N. 11 - 10143 - TORINO
Tel. +39 011 43 37 242
studiorosso@studiorosso.it
www.studiorosso.it

Elaborato:
7.9