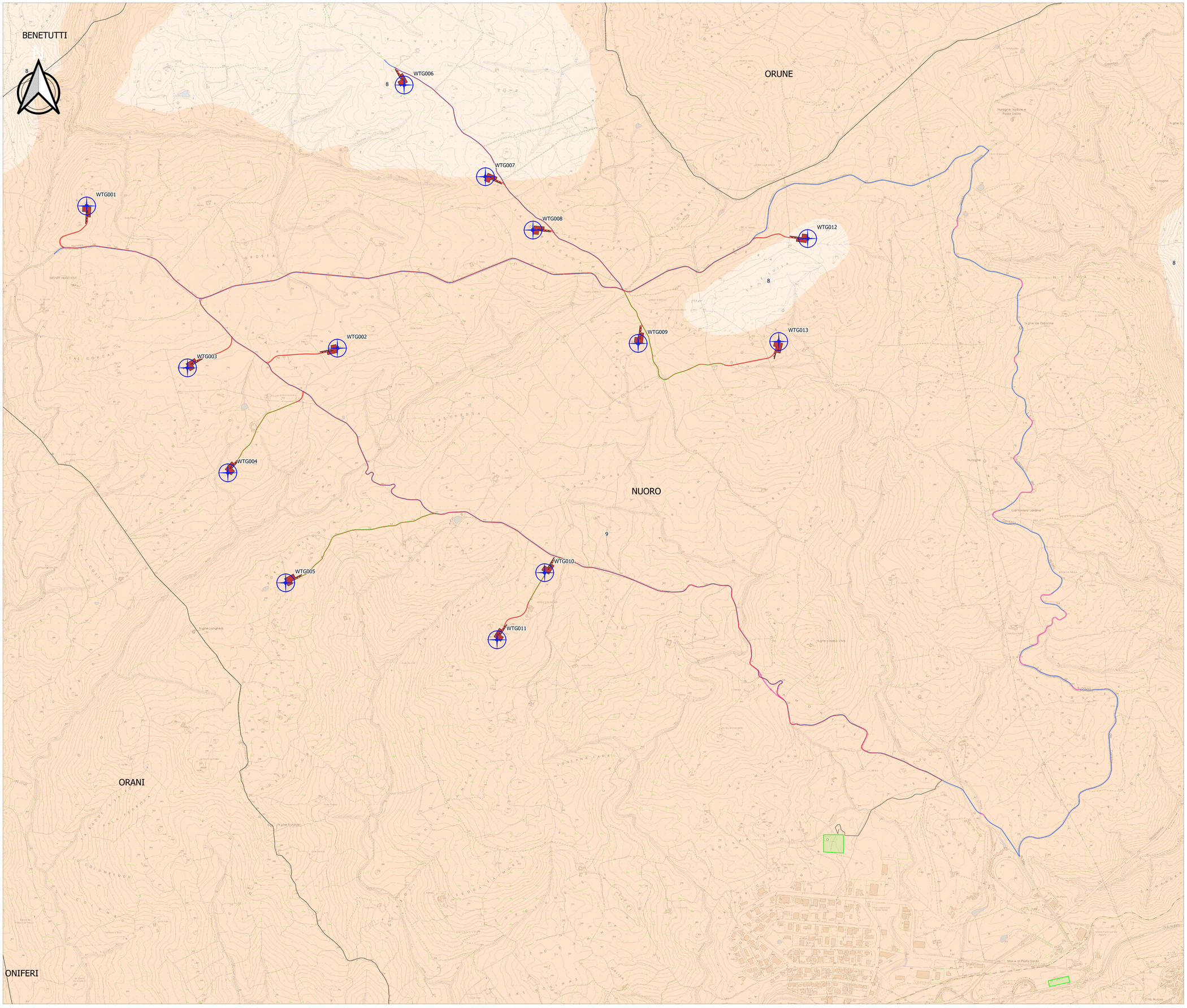

LEGENDA

Confini Comunali

AREA PARCO EOLICO "INTERMONTES"

Area occupata dagli aerogeneratori in progetto

Area di cantiere

Stazioni

Viabilita'

Adeguamento strade da mantere a fine lavori

Nuove strade da ripristinare a fine lavori

Nuove strade da mantenere a fine lavori

Viabilità attuale asfaltata

Viabilità attuale sterrata

Cavidotto

SIGLA - TASSONOMIA PEDOLOGICA

8 - C1 ROCK OUTCROP, LITHIC XERORTHENTS, subordinatamente XEROCHREPTS

9 - C2 TYPIC, DYSTRIC, LITHIC XERORTHENTS, TYPIC, DYSTRIC, LITHIC XEROCHREPTS, ROCK OUTCROP, subordinatamente PALEXERALFS, HAPLOXERALFS

Comune di Nuoro

Provincia Nuoro

Regione Sardegna

PROGETTO PER LA REALIZZAZIONE DEL PARCO EOLICO "INTERMONTES" NEL TERRITORIO DEL COMUNE DI NUORO

STUDIO DI IMPATTO AMBIENTALE

PROPONENTE

EDP Renewables Italia Holding s.r.l.
via Roberto Lepetit 8/10 - 20124 Milano
Tel +39 02 669 6966
C.F. e P.IVA IT01832190035

OGGETTO

CARTA PEDOLOGICA

TIMBRO E FIRME

STUDIO ROSSO INGEGNERI ASSOCIATI
VIA ROSOLINO PILO N.11 - 10143 - TORINO
VIA IS MIRIGLIANI N. 178 - 09122 - CAGLIARI
TEL. +39 011 43 77242
studiorosso@legamail.it
info@sria.it
www.sria.it

dott. ing. Roberto SESENNA
Ordine degli Ingegneri Provincia di Torino
Posizione n.8530I
Cod. Fisc. SSN RBT 78B16 C665C

dott.forestale Piero Angelo RUBIU
Ordine dei dott. Agronomi e dott. Forestali provincia di Nuoro
Posizione n.227
Cod.Fisc. RBU PNG 80T22 L952Z

dott.forestale Simone TUSCANO
Ordine dei dott. Agronomi e dott. Forestali provincia di Oristano
Posizione n.202
Cod.Fisc. TSC SMN 92S28 G113A

CONSULENZA

Coordinatore e responsabile delle attività: Ing. Giorgio Demurtas | Studio Coop | Via Is Mirrionis 55 09121 Cagliari
Consulenza studi ambientali: Dott. for. Piero RUBIU

CONTROLLO QUALITA'

DESCRIZIONE	EMISSIONE		
DATA	GEN/2022		
COD. LAVORO	492/SR21		
TIPOL. LAVORO	V		
SETTORE	S		
N.ATTIVITA'	02		
TIPOL. ELAB.	PL		
TIPOL. DOC.	T		
ID ELABORATO	33		
VERSIONE	0		

SCALA: 1:10.000

REDATTO
Dott. For. Piero Rubiu; Dott. for. Simone Tuscano

CONTROLLATO
Dott. For. Piero Rubiu

APPROVATO
Ing. Roberto Sesenna

ELABORATO

V.2.33

Diritti riservati ex art. 2576 C.C. - Riproduzione e consegna a terzi vietata senza autorizzazione.